LA NACION

Precio único en todo el país: VEINTE CENTAVOS

SUSCRICIONES:

Por un año: $ 50.00 - Por seis meses: $ 20.0
Por tres meses: $ 14 :-: Por un año eterior: $

AÑO VII

Santiago de Chile, Domingo 8 de Abril de 1923

Núm. 2,277

EL DEMONIO DE LA COMPLEGIDAD

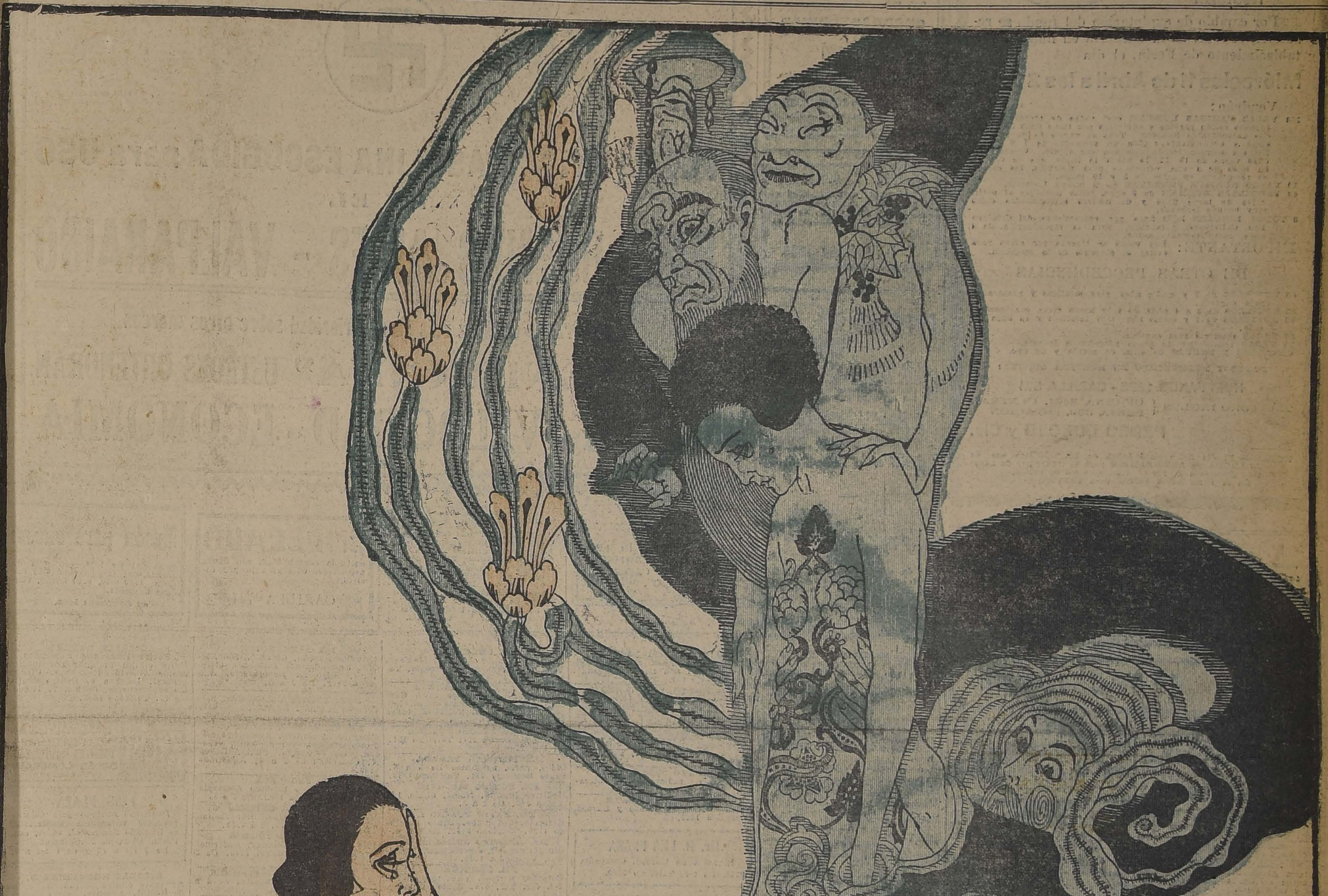

Ninguna religión tiene en su índice este elemento lleno de contorsiones imprevistas, que deslumbra con voces sorpresivas. Descubre al adepto desdoblamientos de su propia personalidad completamente ignorados: dolientes, burlescos, satánicos; le tienta con la curiosidad y le conduce a la región de los escalofríos del estupor. Antiguamente había que buscarle en la caja de Pandora, en los cofres mágicos de las tradiciones fantásticas; su encierro de hoy es el Libro y, naturalmente, su nombre es femenino; se llama Literatura.

FERIA PEDRO DONOSO y Cía.

GRAN REMATE ESPECIAL

del total de la

Lechería de la Hacienda "CAREN"

DE

San Francisco de Mostazal

Por cambio de explotación del fundo se rematará el total de la Lechería en nuestro Establecimiento de Feria, el día

Miércoles 11 de Abril a las 2 P. M.

Vendrán:

100 **VACAS PARIDAS DURHAM** casi todas de ternero chico; muchas recién paridas y cubiertas por toros finos de grandes antecedentes lecheros. Todo el vacaje es de primera clase y actualmente rinden un promedio de 7 y medio litros a potrero, lechándolas una vez al día. Vienen muchas vacas de 10, 12, 15 hasta 18 litros, que se venden en lotes de a una, especiales para Establos, las demás se rematarán en lotes de 5 y 10 vacas.

10 **VACAS DURHAM PREÑADAS** de la misma Lechería.

40 **VAQUILLAS DURHAM** de 3 años, todas preñadas al parir, hijas de toros finos y de madres seleccionadas como muy buenas lecheras.

3 **TOROS LINCOLN RED** finos por cruzamiento, del Criadero Los Callejones, garantidos para la reproducción, de 4 años, completamente sanos.

IMPORTANTE: Las vacas se traerán por arreo para evitar el contagio de la epizootia.

DE OTRAS PROCEDENCIAS

60 **NOVILLOS** de 2 y medio años muy mestizos y preparados para engorda.

50 **NOVILLOS** de 3 a 4 años, de muy buena clase, casi gordos.

70 **NOVILLOS** de 1 y medio año muy mestizos y en buen estado.

50 **VACAS** mestizas para engorda.

18 **VACAS** holandesas, de buena procedencia lechera.

CABALLOS Y YEGUAS de silla, de petrón y de tiro.

DATOS Y PORMENORES EN NUESTRA OFICINA:

HUERFANOS 1225 - CASILLA 521

TELEFONO INGLES { OFICINA 3451, CENTRAL
FERIA 339, ESTACION

PEDRO DONOSO y Cía.

NOTA. — El día del remate habrá en EXPOSICION esq. de ALAMEDA un **AUTO-CAMION** para el transporte de nuestros clientes a la Feria. Este servicio es gratis.
En la Feria habrá **buffet** para almorzar.

RESTAURANT SAVOY HOTEL

EL RENDEZ-VOUS SOCIAL

Días de moda:
Jueves: Te Danzant.
Servicio a la carta y Prix Fixe.
Sábado: Diner Dansant.
ORQUESTA POLATEE

VACUNAS MULFORD

Contra el Carbunclo Bacteridiano o Antrax, contra el Carbunclo Sintomático.

Medicamentos Mulford

para toda clase de enfermedades, diarrea, llagas, cólicos, etc.

SEROBACTERINAS Mulford

Antiabortiva, antidiarreica.

Soc. EL TATTERSALL
Agentes Generales

EX-JEFE Y CONTADOR

de importante casa comercial en el ramo de propiedades y representaciones comerciales, se ofrece. Excelentes certificados y referencias.

V. M., CASILLA 1036

8-A

PATENTES DE INVENCION

Al Ministerio de Industria y Obras Públicas se han presentado los siguientes inventores pidiendo que se les conceda patente de privilegio por los inventos que se indican:

La firma norteamericana **AMERICAN BANK NOTE COMPANY**, de New York, para "Un mecanismo entintador para máquinas giratorias de imprimir", y "Un mecanismo para evitar las arrugas en el paño enjugador de las planchas impresoras".

9-A

Don **NICOLAS CARVAJAL ALCAYAGA**, para "Una máquina universal para tallar, pulimentar y decorar el vidrio y la loza, con su respectivo procedimiento".

9-A

Se da este aviso en cumplimiento de las disposiciones reglamentarias correspondientes y a los efectos de las oposiciones o reclamos que pudieran presentarse.

EL JEFE DE LA OFICINA DE PATENTES DE INVENCION

AUTOMOVILISTAS "ENERGINA"

FUE la UNICA GASOLINA ESCOGIDA para USO

EN EL

RAID BUENOS AIRES - VALPARAISO

Demostrando una vez más su superioridad sobre otras marcas

USANDO "ENERGINA" USTEDES OBTENDRAN

PODER - VELOCIDAD - ECONOMIA

"LA MISERIA, EL SUICIDIO Y EL IDIOTISMO, TIENEN POR CAUSA EL ALCOHOLISMO".

NO MAS FEAS

La persona más fea se pondrá bonita al momento usando la maravillosa **Leche de Rosas de Werck, Crema de la Reina de Hungría, Rojo Líquido de Werck, Leche Ideal de Werck y los fraganciosos polvos de la Reina de Hungría de Werck.**
Se venden en todas partes.
V. S. 12.

EMPLEADO

entienda contabilidad, con fianza necesítase. Ofertas sólo por escrito.

CASILLA 747

Mesón para ofi

comercial de lujo, con
bronce, cajones, puertas,
largo, 1.10 alto, 0.60 anch
dese flamante.

Verlo: **Agustinas 1049.**

GUIA PROFESIONAL

ABOGADOS

GABRIEL AMUNATEGUI
SALVADOR DE LA VEGA
Estudio: Morandé 235 int. 2-6. Casilla 3091. Teléfono 1963.

ERNESTO BARROS JARPA
Atiende sus asuntos profesionales el señor Agustín Barros Jarpa, en Morandé 235.

NAZARIO CHACON DEL CAMPO
Morandé 450 (bajos). Teléfonos 2008-2389. Casilla 3211.

ALBERTO DURAN B.
Huérfanos 1235. Of. 8. Casilla 2914.

NICANOR ELGUETA
Galería Alessandri 19-A. Telf. 580. Asuntos civiles, comerciales, mineros y criminales.

LADISLAO ERRAZURIZ LAZCANO
LUIS A. QUINTEROS T.
Amunátegui 301. Teléfono 633.

HECTOR ARNALDO GUERRA
Asuntos criminales. Nulidades matrimonio, divorcio. Teléfono 2635. Huérfanos 1223, of. 8.

GALVARINO GALLARDO NIETO
Ahumada 168, altos. Teléfono 2343.

OSVALDO HEVIA L.
Morandé N.o 244. Casilla 1831.

RAMON SEGUNDO JIMENEZ
Abogado. Galería Alessandri 17, piso segundo, 10-11. 4-6.

EVARISTO MOLINA HERRERA
Asuntos criminales, civiles, comerciales. Particiones, apelaciones, casaciones. Compañía 1053. Cas. 1175.

MANUEL MERINO B.
LUIS MERINO E.
Bandera 166. Tel. 2077. Casilla 2407. 10-11 y 4.30-6.

LORENZO MONTT
AMBROSIO MONTT WILMS
Compañía 1207. Teléfono 2307.

BERNARDINO LEIVA
Abogado. Bandera 552. Casilla 2063.

MANUEL OLIVA
Galería Alessandri 15-A. Teléfono N.o 3203. Juicios civiles y criminales.

ROBERTO DE PETRIS
Estudio y domicilio, Galería Alessandri 25, 2.o piso. Teléfono 156. Casilla N.o 4044.

ANTONIO PLANET O.
Especialmente cuestiones comerciales. Estudio: Bandera 166, Casilla N.o 4034. Tel. Ing. 1137. 10-11 A. M., 4-6 P. M.

LUIS FIDEL YAÑEZ
Defensor de Ausentes y de Obras Pías. Moneda 1935.

HUMBERTO YAÑEZ VELASCO
Agustinas 673. Teléfono 1614.

INGENIEROS

ALFREDO LEA-PLAZA
Santiago. Huérfanos 2334. Of. Moneda 1168. Teléfono 137.

RAFAEL TORREBLANCA
Oficina Técnica. Galería Alessandri 30. Casilla 3952. Teléfono 1849.

MEDICOS

Dr. ITALO ALESSANDRINI
Cirugía y ginecología. Consultas: de 1 a 3. Merced 322. Teléfono 3555.

Dr. AMENABAR OSSA
Oculista, 14 años Europa, 3 años médico director Hospital de Ojos condado Stanford (Inglaterra). Merced 494, de 1.30 a 4. Teléfono 602.

Dr. ARNELLO
Cirugía, anestesia general, venéreas. García Reyes 7. De 12-3. Hospital San Vicente 4-6.

DOCTOR ANDWANDTER
Regresó de Europa. Especialista enfermedades señoras, de 2-4. Claras 395.

Dr. ALCAINO
Oídos, nariz, garganta, vías lacrimales. Dieciocho 257. Teléfono 257. 2-5.

Dr. CARLOS D. AGUIRRE
Vías urinarias. Venéreas. Sífilis. Carmen 191. Consultas: 5-7.

Dr. ARTURO BARRAZA A.
Vías urinarias, sífilis. Puente 557. 3-6.

Dr. BORQUEZ SILVA
Estudios Europa. Pulmón, Corazón, Estómago. Intestinos. Rayos X. 3-6. A. Prat 80. Teléfono 19. Matadero.

Dr. BARRENECHEA
Oculista y especialista en oídos, nariz y garganta. Estado 91. Regresó.

Dr. BISQUERT
Vías urinarias, sífilis. Moneda 859. De 3-6. Casilla 2503. Teléfono 953.

Dr. JULIO BUSTOS
Médico de ciudad de Santiago. Medicina interna niños. Sífilis. Recoleta 707. De 2-4.

Dr. BUSTOS
Ojos, nariz, garganta. 1-4. Teléfono 2204. Merced 315.

Dr. ROBERTO BALTRA G.
Medicina general. Vías urinarias. 3 1|2 a 6. Ahumada 11. Teléfono 170, Parque.

Dr. BRAGA CASTILLO
Rayo X. Merced 136. Teléfono 1393. Consultas: de 9-10 y 1-4.

W. E. COUTTS
Sífilis, vías urinarias, 3-6. Teléfono 1314. San Martín 366. Ha regresado.

Dr. OSCAR CIFUENTES S.
Regresó Europa. Medicina interna. Sífilis. 2-5. Moneda 1312.

Dr. ALDO CONTRUCCI
Estudio Europa. Medicina interna. Sífilis. Agustinas 1729. 2 1|2-4 1|2. Teléfono 3340.

LABORATORIO CLINICO
de los doctores O. Letelier G., W. Fernández B. y R. Herrera V., San Antonio 451. Casilla 2886. Teléfono 3692. Orina, sangre, jugo gástrico, leche, desgarros, etc. Cultivos. Autovacunas. Exámenes parasitológicos. Tumores.

Dr. CHARLIN
Profesor de enfermedades de la vista. Consultas: 3-6 P. M. Compañía 2115. Teléfono 2632.

Dr. RODOLFO CASTILLO S.
Oído, nariz, garganta. Consultas 2-5. Se trasladó a Delicias 1164.

Dr. EDUARDO CRUZ-COKE L.
Medicina interna. Merced 305. 5 a 6 1|2.

Dr. LEON CHONCHOL
Medicina general, Rayos X. Sífilis, piel, venéreas. Consultas: 2-5. San Antonio 40.

Dr. CROIZET
Profesor de la Facultad de Medicina. Consultas: 1-3. Dieciocho 191. Teléfono 637.

Dr. CIENFUEGOS
Regresó de Europa. Enfermedades de niños. Huérfanos 634, 1-3.
18-Agt.

Dr. CASTAÑEDA IGLESIAS
Ex-médico residente Hospital Niños. Trasladóse Compañía 1839. Teléfono 254. De 1 1|2 a 3 1|2.

Dra. JULIA CLAVERIA
Medicina general. Niños, tratamiento del asma. Consultas: 1-3. Castro 107.

Dr. E. DAVILA H.
Estudios Europa. Medicina interna. Laboratorio. De 5 a 7. Castro 31.

Dr. CARLOS DOREN N.
Enfermedades de señoras. Cirugía. Monjitas 536. Teléfono Inglés 2571. (Consultas: de 1 a 4).

Dr. DIAZ VELASCO
Medicina interna. Niños, sífilis. 2 a 4. Vergara 474. Teléfono 236. Consultas: de 1.30 a 4. Teléfono 602.

Dr. LEONIDAS CORONA T.
Laboratorio Clínico. Delicias 868, frente a Estado. 3-5. Teléfono 2483.

Dr. DODDS
Cirugía huesos, injertos óseos; cirugía cráneo-cerebral, de la médula y nervios. Estudios EE. UU., Europa. 21 de Mayo 578. 3-5.

DRA. JUANA DIAZ MUÑOZ
Especialista enfermedades señoras y niños. 4-6. Delicias 858. Teléfono 1715.

Dr. DIMITSTEIN
Agustinas 1303, esquina Teatinos. Rayos X. Medicina general, especialmente: corazón, pulmón, estómago e hígado. 4-4. Teléfono 8846.

DR. RODRIGO DONOSO GAETE
Medicina interna. Consultas 2.30 a 4. Santo Domingo 1477. Teléfono 250.

IGNACIO DIAZ MUÑOZ S.
Medicina general. Vías urinarias. Hora: 2 1|2 a 5 1|2. Bandera 574. Teléfono 3424.

DR. GEORGE DAUBAS
Consulta 2-4 1|2. Amunátegui 38. Teléfono inglés 3379.

DR. GREGORIO DURAN
Enfermedades señoras, partos. Agustinas 828. Teléfono 2855. De 2-5.

DR. ESPINA
Rayos X. Medicina interna. Estudios Europa. Delicias 1228, esquina Gálvez. Teléfono 2102. De 1 1|2-4.

DR. FUENZALIDA CORREA
Cirugía, ginecología, partos. Merced 662. De 1-3.

DR. FUENZALIDA BRAVO
Profesor extraordinario. Enfermedades de niños. Merced 560. Teléfono 721. 2-4.

DR. FONTECILLA
Estudios en Europa, afecciones pulmonares y nerviosas. Rayos X. Delicias 1626.

DR. ENRIQUE GONZALEZ H.
Estudios Europa, especialmente estómago, intestinos, hígado, diabetes, obesidad, reumatismo. Ejército 644. De 1-3 1|2.

Dr. Carlos Garcés Baeza
Delicias 1278, Teléf. 3747
Laboratorio clínico. Rayos X. Medicina interna. De 1 a 5.

DR. GREENE
Estudios Europa. Cirugía y ginecología. San Martín 509, esquina Catedral. 2-4. Teléfono 2860.

DR. ARISTIDES GONZALEZ O.
Profesor extraordinario. Obstetricia, enfermedades señoras. 1-3. Casilla 1551. Teléfono 2789. Agustinas 629.

DOCTOR
GIANELLI

DR. GARCIA COLLAO
Estudios Europa. Ojos, nariz, garganta y oídos. San Antonio 148. 4 a 6.

Dr. FELIX GROHNERT B.
ENFERMEDADES DE LA PIEL
Sífilis y venéreas
Luz Ultra-violeta.—Radioterapia
De 2 a 6. Castro 238

DR. CARLOS GOMEZ BALTRA
Médico cirujano. De 3 a 4. Bascuñán Guerrero 607.

GONORREA E IMPOTENCIA
Debilidad vital y gonorrea con sus afecciones, prostatitis, supuraciones, por más crónicas que sean, curan en pocos días, garantidas. Sistema nuevo. Dr. Winkelmann. 2 a 5. Alameda 880. Regresó de Alemania.

A. ICAZA BARROS
Médico cirujano
Santo Domingo 739. Teléfono 2809.

DR. CARLOS A. ILLANES B.
Medicina interna y enfermedades de niños. De 2-5. Castro 176.

DR. AGUSTIN INOSTROZA
Cirugía general, especialmente de niños. Sífilis. 2-5. Puente 593.

DR. ALEJANDRO INFANTE
Enfermedades niños. Médico Hospital de Niños San Luis. Consultas: 2-5. Delicias 253.

DR. ROBERTO JARAMILLO
Ejército 707. Teléfono 142, Parque.

DR. GUSTAVO JIRON L.
Cirugía y ginecología. Vergara 65. Teléfono 2126. De 2 a 3.

DR. A. KORNER ANDWANTER
Estudios en Estados Unidos. Cirugía, ortopedia. Consulta: 2-4. Santo Domingo 623.

INSTITUTO RADIOLOGICO
Radioscopía, radiografía, radioterapia.

DR. ADOLFO KAPLAN
Estudios Estados Unidos y Europa. Compañía 1429.

Dr. H. LEA PLAZA
Estudios en Europa. Compañía 2105. De 2-5. Teléfono 3880.

DR. LABRA LETELIER
Nariz, garganta y oídos. Consultas de 2-5. Compañía 1361.

DR. TEODORO LEIBLE
Enfermedades nerviosas. Medicina interna. Rayos X. Lunes, Miércoles, Viernes 5-7. Martes, Jueves, Sábado 2-4. Olivos 794. Regresó.

DR. LOIS
Trasladóse San Pablo 1230. Medicina, cirugía, inyecciones intravenosas. 1-4.

DR. LAVAL
Medicina interna. Amunátegui 31. De 1-2 1|2. Domicilio: Cochrane 340.

DR. ARMANDO LEON I.
Cirujano
Compañía 1909. De 1-3. Teléfono 3846

DRA. CORA MAYERS
Estudios Europa. Enfermedades niños y ginecología. Ahumada 49. De 4-6. Teléfono 711.

DR. JUAN MONTENEGRO M.
Enfermedades de niños. Compañía 1770. Teléfono 2120.

PROF. B. MUÑOZ PAL
Cirugía general. Dieciocho 250. De 3 a 4.

DR. ITALO MARTINI E.
Ojos, oídos, nariz y garganta. Delicias 1164.

DR. MALBRAN
Enfermedades mentales y nerviosas. De 2 a 6. San Antonio 584.

DR. MUJICA
Profesor enfermedades vista. Ojos artificiales. Consultas: 10 a 12 y 1.30 a 3. Recoleta 868.

DR. MOUAT S.
Ginecología, partos, ex-jefe clínica ginecológica Dr. Korner. Brasil 25. De 1 a 4.

DR. MELENDEZ ESCOBAR
Medicina interna, Sífilis. Merced 778. De 3-5. Domicilio: Sazié 2007.

MANUEL MORENO
Medicina general. Particularmente pulmón, estómago, intestinos. Tratamiento especial tuberculosis pulmonar. Estudios Europa. San Francisco 155, 2.30 a 4.30.

DR. MARCOS A. MACUADA S.
Laboratorio. Bandera 730. Teléfono 288. Exámenes completos sangre, orina, esputos, etc. Cultivos, Autovacunas. Abierto a toda hora.

DR. MUJICA
Hospital Niños. Santo Domingo 820. Teléfono 2415. Consultas 1 a 4.

DR. GMO. MORALES BELTRAMI
Médico jefe policlínica "El Buen Samaritano". Catedral 2257. De 1-3.

DR. JUAN MARIN
Consultas: Amunátegui 85, de 4.30 a 6.30. Teléfono 3477. Domicilio: Monjitas 550. Teléfono 3828.

DRA. MAGDALENA NEIRA
Medicina general, señoras y niños. 2-4. Delicias 145.

DR. NUÑEZ ZAMORA
Martes, Jueves, Sábado, 2-5. Matucana 239. Teléfono 291. Estación.

Dr. ORREGO PUELMA
Médico Hospital San Juan de Dios, de 1 1|2 a 3 1|2. Agustinas 1314. Teléfono 1217.

DR. LUIS OPAZO F.
Jefe Policlínica Niños. Prof. Sanhueza. Compañía 3007. De 1-3 30.

DR. OHLERICH
Titulado Alemania, Chile. Medicina interna, enfermedades de niños. Teléfono 382. Catedral 1483.

Dr. ALBERTO PANATT
Médico Jefe Policlínico Prof. García Guerrero. Medicina general. Rayos X. 1.30 a 4. Teléfono 1211. Huérfanos 1819.

DR. GUILLERMO PUELMA
Vicuña Mackenna 171. Teléfono 121. De 1 a 2.

DR. MARCIAL PARADA
Oídos, nariz, garganta. De 3 a 5. Santo Domingo 831. Teléfono 1859.

DR. PATIÑO MAC-IVER
Medicina interna. Niños. Sífilis. Libertad 448. De 2 a 5.

DR. DAVID PULIDO I.
Enfermedades niños. Santo Domingo 1790. Teléfono 2152. De 1 a 4.

DR. RICARDO PERALTA G.
Cirugía general, especialmente de niños. Compañía 1606.

DR. PANTOJA
Corazón, pulmón, estómago, sífilis. 2-4, 7-8. Tel. 574. Santo Domingo 1036.

DR. A. CUSTODIO POBLETE
Medicina interna. Delicias 368. Estudio doctor Corona. 10.30-11.30 y 2-4.

DR. RAFAEL PEÑARANDA R.
Especialidad corazón, estómago, hígado, riñón, sífilis, venéreas. Llamados nocturnos. 2-4. Catedral 1988.

DR. EMILIO PETIT
Cirugía general, vías urinarias. Consultas. Dieciocho 128.

DR. OSCAR PERALTA C.
Medicina general. Enfermedades señoras. Rayos X. Laboratorio. Delicias 1270. Teléfono 3747. De 1 a 2.30. Residencia: Prat 678. Teléfono 194.

DR. JULIO PAREDES F.
Especialmente enfermedades señoras. Ginecología y cirugía abdominal, 2 a 4. Amunátegui 33.

DR. QUIROGA
Enfermedades nerviosas y mentales. Puente 583. Consultas de 2 a 5.

DR. NACIANCENO ROMERO
Laboratorio. Puente 583. (De 5 a 7). Casilla 3871.

DR. ALBERTO RAHAUSEN J.
Carmen 47. De 4-6. Tel. 3022. Riquelme 47. De 1-4. Tel. 1642.

DR. JOEL RODRIGUEZ F.
Estudios Europa. Medicina interna. Especialmente estómago, intestinos. Rayos X. De 2-4. Amunátegui 520. Teléfono 2810.

DR. DEL RIO GUNDIAN
Medicina interna, de 2-4. Compañía 1470. Domicilio: V. Mackenna 886.

DR. EDUARDO DE RAMON
Cirugía. Enfermedades señoras. De 1 a 3. Agustinas 1606. Teléfono 3023. Ausente en Europa.

DR. ROBERT DE LA MAHOTIERE
Estudios París, Berlín. Médico Hospital San Juan de Dios. Especialista enfermedades corazón. Electrocardiografía. Rayos X. (Ortodiagrafía). Poligrafía. Compañía 1973. De 3.30 a 5. Casilla 3343.

INSTITUTO SANITAS
Agustinas 1956.—Teléf. 2438
Laboratorio, Autovacunas, Rayos X, Radioterapia profunda. Luz ultra-violeta. Aplicaciones eléctricas, inhalatorio de Radium, Baños de ácido carbónico. Diatermia, Ortopedia.

PROFESOR DR. SOTO PARADA
Laboratorio Clínico. Moneda 1035. De 3 a 6.

DR. SCROGGIE
Especialidad enfermedades de niños. Jefe de Clínica de Niños, Universidad de Chile. Consultas, de 2.30 a 5 P. M. Matucana 303.

DR. SUAREZ ALVAREZ
Oculista. Jefe Clínica Oftalmología. 1-3. Santo Domingo 1344.

GABINETE DE MECANOTERAPIA.
Instituto Superior de Educación Física. Morandé 750. El Gabinete estará a cargo del doctor
H. SIEVERS.
Consultas: Martes, Jueves y Sábado, de 4 a 5.

DR. STUARDO
Estudios Europa. Enfermedades niños, 1 a 4. Moneda 1526. Tel. 2245.

DR. SANTANDER
Estudios Europa. Corazón, riñón, sífilis, especialmente estómago, intestinos. Rayo X. Laboratorio. Alameda 2079. De 2 a 5.

DRA. DELFINA SANCHEZ S.
Señoras y niños. García Reyes 441. Consultas: 1 1|2 a 3.

DR. CRISTOBAL SAENZ C.
Estudios en Europa. Afecciones médico-quirúrgicas del abdomen, especialmente estómago. Sífilis. Rayos X. Consultas de 2 a 4. Agustinas 1289.

DR. STOLTING
Oculista. Médico recibido Alemania y Chile. Compañía 1392. De 3 a 5.

DR. HELLMUTH SIEVERS W.
Médico-Cirujano. Domicilio: Molina 632. San Antonio 275. 2 a 3.30.

DR. TORRES TORRES
Jefe Clínica Prof. Korner. Enfermedades señoras. Catedral 1249. De 2 a 5.

DR. C. TAPIA FERNANDEZ
Maestranza 1106. Consultas de 2 a 3.30.

DR. VEGA MACHER
Exclusivamente pulmón. Nataniel 109, 2-3.30, Lunes, Miércoles y Viernes.

DR. RAUL VENTURA JUNCA
Médico Hospital Salvador. Medicina interna y sangre, 4 1|2 a 6. Monjitas 559. Teléfono 3828.

DR. JAIME VIDAL
Ex-Director Sanatorio San José, enfermos pulmón. Puente 557, de 3 a 6.

DR. G. F. VIDAL S.
Consultas 4 a 6. Delicias 2646. Teléfono 245. Estación.

PROFESOR VARGAS SALCEDO
Cirujano. Martes, Jueves y Sábado. 2 a 5. Teatinos 354. Teléfono 1060.

DR. VICUÑA HERBOSO
Jefe Clínica del Servicio. Prof. García Guerrero. Medicina interna, Hospital de San Vicente. Especialmente enfermedades corazón. Martes, Jueves, Sábado, de 2.30 a 4.30. Almirante Barroso 270. Teléfono 1053.

DR. YAÑEZ G.
Regresó de Europa. Piel, sífilis, venéreas. Delicias 365.

Dr. MAURICIO WEINSTEIN
Piel, sífilis y venéreas. Radioterapia y Luz ultra-violeta. Especialidad en Europa. Agustinas 1357. De 2 a 5.

DR. WAUGH ALDUNATE
606-914. Estudios en Europa. Medicina interna. Venéreas. Sífilis. Reacción Wassermann 2-4 30. Compañía 1853.

DR. WIBEN
Oídos, nariz, garganta. Compañía 1606. De 2 a 3.

DENTISTAS

VIRGILIO ACUÑA M.
Cirujano-Dentista. Ayudante Clínica Operatoria Escuela Dental. Trasladóse. Catedral 2619.

DR. RUBEN BUSTOS
Graduado en Philadelphia Dental College. Larga experiencia profesional. Catedral 1288.

DR. CLODOMIRO CONTRERAS
San Antonio 451. Teléfono 3692. Horas: 9-11 y 2-6.

DR. CERDA LOPEZ
Dentista. Santo Domingo 849. Especialmente coronas, puentes, porcelanas. Atenderá vacaciones.

FORTUNATO ENCINA
Especialmente puentes, placas, coronas, extracciones. Estado 368.

DOCTOR GALLARDO GONZALEZ
Cirujano-Dentista. Estudios Philadelphia. Consultas diurnas y nocturnas. Echaurren 20. Regresó.

PEDRO MENDEZ
Estudios Estados Unidos. Europa. Precios antiguos. Regresó. Huérfanos 783.

MUÑOZ LOBOS HNOS.
Extracciones sin dolor, somnoforma, puentes, placas. Tratamientos rápidos. San Diego 307-143.

CLINICA DENTAL
Doctor Valenzuela Basten
Unica clínica atendida por
doctor Alberto Rahausen,
general. De 2 a 4. Cuatro
tas especialistas, de 9 a 7.
me 47. Teléfono 1642.

DOCTOR ROGAT
ESPECIALIST
PIORREA-ALVE
ENCIAS SUPURA
DIENTES MOVI
BOLSA COME
OF. 212 A

LUIS PLAZA
Dentista. Antiguo jefe
profesor Valenzuela Bas
se trasladó Serano 42, baja
París. Manzana Residencial
De 8 1|2 a 12 y de 1

NICOLAS RODRIGUEZ
Ayudante clínica operatoria
la Dental. Ausente.

JORGE ESPINOSA RENCO
Dentista. Santa Rosa 817.

RAFAEL URQUIETA
Dentista. San Antonio 41.
1494.

MANUEL VEAS F.
Regresó. Trabajos rápidos
tracciones sin dolor. Artur
293.

VETERINARIO

SCHMIDT HERMAN
Enfermedades animales
Llamados domicilio.
357. Teléfono 3649.

ARQUITECTO

EDUARDO TASSO
Construcciones, transform
reparaciones. Honorarios
ciento. Planos y Presupuest
randé 440.

MATRONAS

PENSIONADO PARTIC
Mercedes Rojas, matrona
go 930. Recibo enfermas
internas. Consultas toda

CLINICA GINECOLO
Mercedes Darrigrandi. Par
ciones, inyecciones. Trab
res especialistas. Cumm

CELIA CASTILLO
Matrona ginecologis
Recibo pensionistas, llam
Santiago. Consultas grati
116.

MATRONA ERAZO
Huérfanos 2160, entre
yes y Bulnes. Gran
particular. Partos, aten
cialmente por su propie
dicos a elección de las
Enfermedades de señoras
por médicos especialistas
nistas. Inyecciones, aten
cilio.

LUCRECIA ARCE D
Matrona y enfermera.
fermas de parto. Ibáñez

Mme. E. FRAGNA
Matrona francesa, tras
nida Matta 72.

CLINICA PRIVADA DE OBST
Señora Reyes, matrona
gista. Establecimiento
Atendido por dos cirujan
listas. Recibo enfermas
tes del país. Partos. Pr
derados. Consultas gratis
ralda 636.

ANA G. VARGAS BA
Partos. Recibe pensio
chrane 985.

"MATERNIDAD PART
Atendido por matronas
tituladas! Partos desde
ciones internas. Inyecciones
medicinales. Recibo
Consultas gratis. San

CARMELA TORO
Partos. Asistencia toda
cibo enfermas. Matucana

PENSIONADO "DRA. VI
Recibe enfermas previo
días. Asistencia
$ 50. Turno permanente
Ro 57.

EL DIA DE BELGICA

Hoy cumple 48 años de edad el monarca de los belgas, S. M. Alberto I. Es, por lo tanto, el día de hoy el día nacional de la pequeña gran nación.

Para los belgas, su soberano representa el espíritu mismo de la patria, es el símbolo de su tradición y de sus glorias. No es sólo la figura representativa de la Bélgica moderna y actual, sino que es algo más, es la encarnación del pasado con sus heroísmos y las excelsas virtudes del alma flamenca.

Para llegar a representar esta suma de valores históricos, Alberto ha sabido ser en todo momento de su vida un hombre, hombre en el sentido más puro del vocablo. Su actitud durante la guerra mundial hace revivir la sombra magnífica de don Quijote en su más bella idealidad. Fué esa actitud la que le conquistó en este tiempo de prosaísmos y de intereses materiales el apodo de Rey Caballero, de Rey Galante, como en los buenos tiempos de la exquisita cortesía medioeval.

Alberto de Bélgica es por otra parte, el Rey de su pueblo antes que todo moderno monarca de la democracia, confundido con los dolores y gozos de su pueblo.

Así fué como actor heroico en la guerra más grande de la historia, ha sido actor en el gobierno, actor consciente de los verdaderos intereses de la nación. Son estas virtudes extraordinarias como hombre y como monarca las que le han conquistado la simpatía ferviente de todo el mundo. La figura de Alberto I es venerada y querida en todo el orbe; más que como a un Rey se le mira, como a un joven patriarca que dirige con perfecta y ecuánime sabiduría los destinos de su pueblo.

Bajo el reinado de Alberto, Bélgica ha triunfado de todos los quebrantos y ha salido victoriosa del más sangriento y terrible drama que puede sobrevenir a una nación. Bélgica rendida, agotada y ensangrentada, se ha levantado más joven, con una energía renovada para ascender la penosa cumbre del éxito. La industria y todas las actividades características de Bélgica se han reanudado con más vigor y hoy el comercio belga se ha extendido de nuevo por los cuatro confines de la tierra. Bélgica restaña sus gloriosas cicatrices, entregada al trabajo fecundo e intenso y extiende otra vez su acción en medio del respeto y de la admiración de todas las naciones.

EL REY ALBERTO

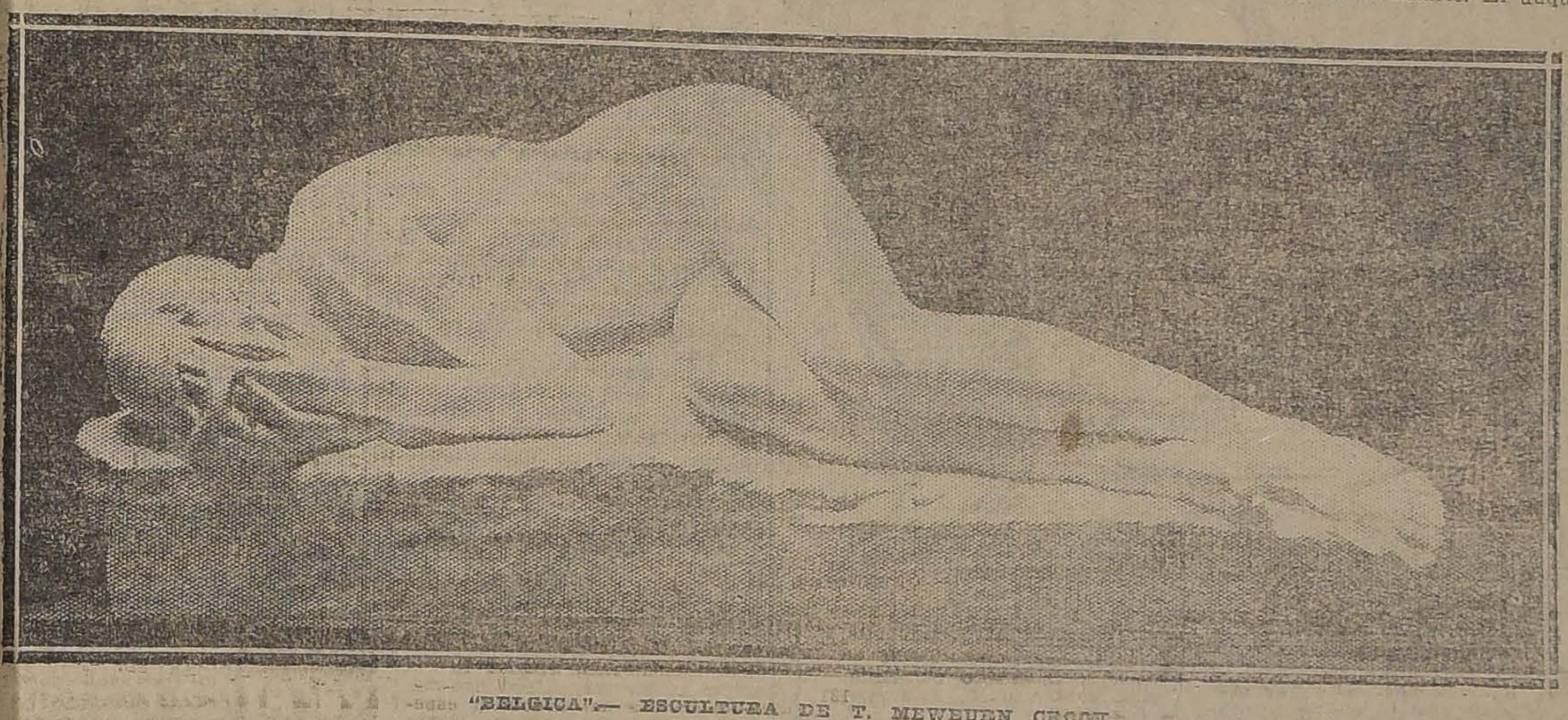

"BELGICA".— ESCULTURA DE T. MEWEUEN CROCK

En esta fecha significativa para la pequeña gran nación nos complacemos en presentarle nuestra admiración y al mismo tiempo nuestros más rendidos votos por la felicidad de su monarca y de su glorioso pueblo.

ANECDOTAS DEL REY ALBERTO

Ofrece la vida del soberano de Bélgica curiosas anécdotas e interesantes hechos que contribuyen a hacer aún más simpática la figura del Rey Alberto.

Más que anécdotas, son momentos de su vida, rasgos de su carácter, detalles de su familia y de su hogar.

En 1897, siendo aún príncipe, visitó el Rey Alberto en Seraing, las minas de carbón de aquella cuenca, recorriéndola en todas direcciones. Fué de ver la admiración de los mineros al advertir que el príncipe cogía un pico y se ponía a trabajar junto a ellos, y que no lo hacía mal.

Dos años antes de su matrimonio, el príncipe Alberto fué con el teniente general Jungbluth a los Estados Unidos y visitó la Universidad de Harvard, donde llamó su atención una máxima que figura en la sala de reuniones: "El que ha perdido su fortuna, no ha perdido nada; el que ha perdido su salud, ha perdido algo; el que ha perdido su energía, lo ha perdido todo".

A Su Alteza no se le olvidaron estos renglones, y supo recordarlos durante la noche trágica del 2 al 3 de Agosto de 1914.

En Abril de 1909 realizó el príncipe Alberto su viaje al Congo; y en este país, que recorrió muy detenidamente, hizo curiosas observaciones de carácter geográfico y político, e interesantes estudios científicos, entre ellos el de las causas de la enfermedad del sueño. Por dos veces el buque en que realizó la travesía estuvo en peligro.

El rey Alberto tiene verdadera adoración por la reina Isabel. Es un matrimonio modelo, que, después de cumplir sus deberes reales, gusta de disfrutar las dulzuras del hogar, con sus amantes hijos.

Los dos soberanos son artistas y sienten por la música verdadera pasión.

Muchas veces, cuando la reina está dando su lección de violín, viene el rey a buscarla, para advertirla que es la hora de comer. "¿Me dejas un poquito nada más?", le pregunta ella.

La educación de sus hijos ha sido preocupación constante de los reyes belgas.

Su primogénito, el duque de Brabante, con sus trece años recién cumplidos, fué incorporado en 1915 al Ejército de operaciones como soldado y compartió penalidades y peligros con las tropas.

Un día, rendido por la fatiga, se quedó Su Alteza dormido en una trinchera.

Un cañonazo lo despertó de pronto.

El príncipe, contrariado por haberse dormido, preguntó al soldado que había junto a él, cuánto tiempo había durado su sueño. "Cinco minutos, señor", repuso el soldado para consolarle. El duque de Brabante había dormido durante cinco horas.

Hemos hablado antes de las relaciones entre los reyes belgas y los artistas.

El poeta Verhaeren, Edmundo, Picard, Maeterlinck, los pintores Emile Claus y Laermans, el historiador Pirenne y otros muchos escritores y artistas han merecido sus constantes atenciones.

Un día asistió el rey Alberto, a una sesión de música de cámara, dada por el violinista Eugenio Isaye y el pianista Pugno.

Cuando terminaron éstos de tocar, una sonata del belga César Franck, el rey se les acercó, diciéndoles: "Esa sonata es una revelación. Nunca creí que la música pudiera impresionar tanto". El arte de Isaye fué posteriormente tan apreciado por el Monarca, que poco antes de la guerra, llamó al gran violinista y le nombró su maestro de capilla. "Pero si no tenéis capilla", respondió Isaye. A lo que contestó Su Majestad: "Crearemos una y encargo a usted que se preocupe de eso".

En 1910, el rey Alberto revistaba en Bruselas a 3,000 obreros. Uno de ellos se destacó de pronto y dijo:

"¡Qué alegría tengo al ver a mi antiguo capitán!"

Había servido como soldado a las órdenes del príncipe, cuando ese comenzaba su carrera. El Monarca sonrió, le tendió la mano y exclamó: "¿Te acuerdas? ¡Qué buenos tiempos aquéllos!"

Durante un viaje de incógnito a Alemania, llegó a la estación de Postdam, cuyo jefe, con uniforme de gala, esperaba a Su Majestad!

Hombre llano y jovial, el rey quiso divertirse un poco y subió rápidamente al tren con su ayudante. El jefe se impacientaba ante la tardanza del soberano. Y el tren se retrasaba. Su Majestad descendió y preguntó al jefe: "Por qué no sale el tren". Porque espero a un gran personaje: al rey de Bélgica". "Pues podemos salir, porque yo... soy el rey, y hace un rato que estoy en el coche". Dícese que al jefe por poco le da una congestión.

En los días de la guerra, Alberto I hacía vida entre sus soldados, recorriendo las trincheras y hallándose frecuentemente en la primera línea de fuego.

Una tarde un coronel, al verle avanzar erguido, con la cabeza fuera de la línea, de tierra, no pudo reprimir un gesto de impaciencia, pues la alta figura del rey constituía un magnífico blanco para el enemigo.

El rey se dió cuenta y le interrogó con la mirada.

—"Señor — le dijo el coronel, — si fuérais un simple soldado, os amonestaría".

—Amonestadme, — repuso el Monarca sonriendo.

—Pues bien: os amonesto, — agregó con tono severo el coronel.

El rey continuó entonces su marcha por la trinchera con la cabeza baja.

Otro día en que el monarca iba por otra trinchera encontróse con un grupo de soldados y se detuvo a charlar con ellos.

Como Su Majestad les preguntase qué era lo que cada uno deseaba más vivamente en aquel momento, fueron diciendo unos y otros sus anhelos. Uno, volver a ver a su madre; otro, a su mujer y sus hijos; otro, reanudar sus cursos en la Universidad. . . Entonces un soldado se atrevió a preguntar al rey:

—Y Vuestra Majestad, ¿qué desea?

A lo que repuso:

—¿Yo? Verme de nuevo en Bruselas.

En otra ocasión fué el Monarca belga cartero de un soldado.

Vió un joven recluta con una carta en la mano, sin saber cómo hacerla llegar a su familia.

—¿Has escrito a tu casa? Dame la carta. Yo me encargo de ella. Y la carta llegó a la familia del soldado merced al Soberano.

¿Quién no recuerda el sitio de Amberes? Durante una de las salidas que hizo el Ejército belga, se halló Su Majestad en uno de los lugares más peligrosos. Su ayudante le rogó que se retirara un poco.

—No, — contestó el rey, — no quiero que mis soldados puedan decir que su jefe se retira del peligro mientras envía sus hombres a hacer frente a las balas enemigas. Y siguió en su puesto.

En esta contestación está el espíritu abnegado y patriota del monarca.

TABLETAS DE
ASPIROL

Remedio de la ciencia alemana, infalible contra RESFRIADOS, INFLUENZA, REUMATISMO, GOTA, GRIPPE, DOLORES DE CABEZA, DOLORES DE MUELAS, JAQUECA, NEURALGIAS. ASPIROL NO AFECTA EL ESTOMAGO.
Tubos de 20 tabletas: $ 2.20.

A las personas delicadas y de corazón débil se recomienda usar las tabletas de

ASPIROL Y CAFEINA

Tubos de 20 tabletas: $ 3.50, en todas las boticas
Unico concesionario para Chile:
Gmo. KLIMESCH, Santiago

ASPIROL-WERKE BERLIN

Camisería Barcelona

CALLE PUENTE 593, ESQ. STO. DOMINGO
SANTIAGO

La mejor surtida del país
La que tiene más y
mejores mercaderías
La que vende más barato

Continúa a precios sumamente bajos (desde $ 1.90 a $ 14.00) la liquidación de corbatas de punto, importadas. Gran variedad de colores y dibujos.

Artículos de Invierno

Llegaron nuevas remesas de artículos afranelados y punto inglés, paraguas, calcetines, etc.

CUELLOS de la acreditada marca "ANCLA" (único depósito) a $ 1.10, $ 1.20 y $ 1.40 según formas.

PRECIO FIJO

NOTA.—Recomendamos nuestro tipo de camisas céfiro y percal de listas negras, alta novedad, a $ 20.40 con dos cuellos y puños mosquetero.

(ESTA CASA NO TIENE SUCURSALES)

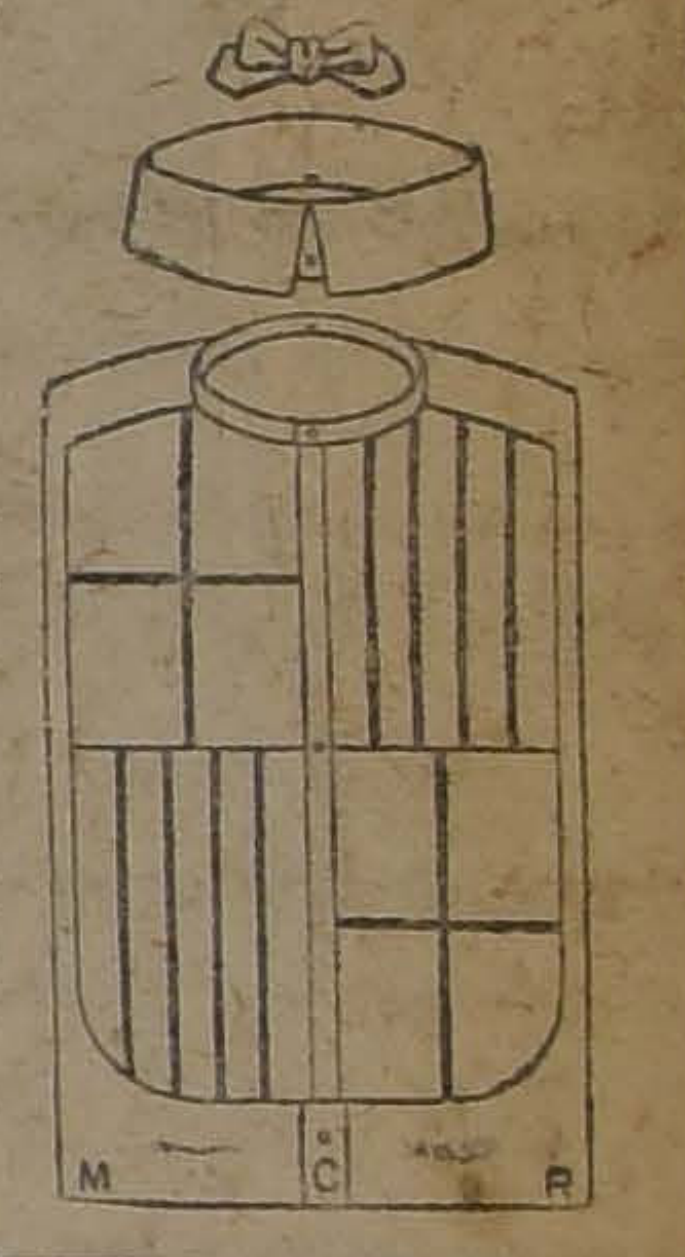

CRONICA LITERARIA

por ALONE.

"OTROS TIEMPOS", NOVELA POR EL DR. D. SENEN PALACIOS.

En otros tiempos, hace unos diez o doce años, este mismo doctor don Senén Palacios publicó una novela muy larga y aburrida, que se llamaba Hogar Chileno. ¡Pero eran otros tiempos! Ahora ha madurado y el libro que nos ofrece tiene características enteramente diversas.

Es liviano.

Entra en materia sin preámbulos y planta sus tipos con tres o cuatro rayas. Un patrón de fundo grande, don Salustio Guzmán, está enojado porque se le han perdido unos animales. Bien descrita la casa de campo, de cuño colonial, con largos corredores, frente a un camino orillado de álamos y zarzamoras. El autor no busca lo pintoresco y, cuando lo halla, no se encarniza ostentándolo hasta en sus más mínimos detalles: quiere pintar una cantidad de imágenes que están en su cerebro y en su corazón y lo hace con rapidez y precisión. La poesía, la sugestión, el encanto brotan solos, que es como debe ser.

Véase esta escena y la colección de tipos:

"Colocó—pág. 8—sobre una rústica mesa, escasamente alumbrada por una vela de sebo, varios montones de monedas de plata y cobre (estamos en el año 1878); abrió en seguida, quitándole la gruesa tranca de espino, la puerta que daba al corralón y, sentándose en ancho sillón de totora, comenzó el pago de los peones, llamándolos, uno a uno, por sus nombres.

"El mayordomo, respetuosamente descubierto, con un cuadernito de apuntes en la mano, se colocó de pie cerca del patrón.

—"José Jesús Contreras—llamó don Salustio mirando por debajo del ala de su sombrero en dirección a la puerta, en la que se veían las caras de los trabajadores agrupados como un rebaño.

"Entró un viejo de ojota y poncho verdinegro, con dos piernas arqueadas como horcones, encorvado de lomos y muy duro de goznes. Al sacarse la chupalla con bolsa tabaquera y todo, dejó ver la cabeza venerable atada en roñoso pañuelo de hierbas y un rostro macilento poblado de silvestres barbas entrecanas.

—¿Cuántos días?—interrogó el patrón.

—Cuatro—contestó el anciano, mirando tímidamente al caballero con sus ojos lacrimosos. Por la abertura de la cotona veíasele sobre el huesudo pecho cerdoso, un escapulario pasado de sudor.

—¿Por qué faltaste dos días?

—Me repuntó el reuma en este cuadril y no podía ni moverme; contimás que las choquezuelas las tuve casi desconchabadas y con babasas y se me añudaron los fiervos—explicó el viejo en tono lastimero.

—Cuatro días a real y cuartillo hacen cinco reales .Toma—díjole el patrón arrojando sobre la mesa dos pesetas y un diez en monedas de plata y dos centavos en cobre.

"Con alguna dificultad tomólas el anciano en sus dedos sarmentosos; y amarrándolas con mucha calma y mano temblorosa en la punta de un pañuelo pringoso, salió en seguida, encorvado y jadeante.

—Pedro Juan Aguilera.

"Esta vez entró un rucio carantón, ñato y patilludo, especie de germano con poncho cari y grandes ojotas.

—¿Cuántos días?

—Seis; toa la semana—contestó el roto, elevando el espeso bigote azafranado. Y por el oscuro boquerón que dejó al hablar, le relucieron unos dientes grandes como fichas de dominó.

—Seis días a real y medio son nueve reales. Ahí están.

"Tomólas el gañán con sus manazas, tan pecosas y cubiertas de pelo que más parecían de animal que de cristiano. Sobó las pesetas una a una entre sus dedos cachiporrudos y examinó con desconfianza la última, acercándosela a un ojo de hosco mirar de jabalí. Le metió dientes en seguida y por último la golpeó sobre la mesa.

"El señor Guzmán lanzóle una ojeada furibunda, en la que relampaguearon los celajes de su ira comprimida y gritó:

—¡José Juan Catrileo!

"Como se demorara en aparecer el sujeto llamado, varias voces gritaron afuera:—¡Catrileo, oye, vosteniño, Maulino, a vos te llaman ho!...

—El mesmo, aquí está—dijo entrando con las ojotas en la mano y los calzones de mezclilla remangados a la mitad de la nervuda pierna, un rotito moreno y barbilampiño, flexible como un puma y más arrogante que Caupolicán.

—¿Cuántos?

—Su merced lo ha de ver, pues —contestó con desparpajo el interpelado, mirando sin pestañear al caballero.

—¡Te pregunto cuántos días has trabajado!... ¿Tú no lo sabes, badulaque?

—El los tiene apuntao en el papel ñor Toribio, pues.

—Seis días, ha trabajado toda la semana—explicó el mayordomo.

—Seis días a real hacen seis reales—dijo el señor Guzmán, de malísimo humor y barrió con la palma de la mano tres pesetas sobre la mesa, las que tomó el Maulino con las uñas y salió erguido como un gallo con el ponchito tirillento amarrado a la cintura.

—¿Hace tiempo que trabaja en el fundo este hombre?

—Más de dos años, patrón.

—¿Y cómo se porta?

—No falla nunca, es cumpliorazo y pa la corta de espino es pion superiorazo.

—Auméntelo a real y cuartillo su jornal.

"Y llamó a otro..."

Imposible mayor relieve y exactitud en el dibujo; cada personaje está íntegro, con todo su colorido y su carácter, su exterior y su interior, sus movimientos, sus gestos, su psicología; detrás de algunos, Aguilera y Catrileo, se divisan teorías de raza, rastros de herencia; este cuadro es un verdadero tratado sobre las gentes de nuestros campos y se necesita conocerlas a fondo para haberlo hecho. Sin embargo, el conjunto no pesa ni posa, como diría el poeta; pasa rápido, a manera de cinta cinematográfica, divierte la mirada y estimula el buen humor.

Y es que, aparte de su observación aguda, el señor Palacios tiene el temperamento de un verdadero novelista: piensa en hechos, en casos concretos, su imaginación es esencialmente objetiva, plástica, vital. Analiza y sintetiza; pero no demuestra su trabajo ni nos fatiga nunca con largas descripciones. Da lo que debe dar, el resultado último de su visión y de su experiencia, el toque justo para hacernos ver, comprender y sentir.

Cualidades sencillamente magistrales.

Por curioso contraste, no desprovisto de ironía, este refinamiento de técnica se junta a un desaliño de expresión que a veces llega hasta extremos increíbles, el uso de locuciones inútilmente viciosas (de a caballo, etc.) y el empleo de resortes ingenuos, de arcaico sabor. Pag. 13:

"Pero lo que no sabía el caballero, que de saberlo arde Troya, era que el ladrón de la última ternera no había sido otro que su propio hijo, quien, sigilosamente, la sustrajo una noche del potrero de la engorda, conduciéndola amarrada a donde pronto lo sabrá el lector".

Y más atrás:

"Mientras sigue pagando los peones, digamos el motivo de su gran enojo..."

Pero todo esto no alcanza a apagar la viveza del estilo, que es delicioso. Un estilo casi todo nuevo, fresco, sonriente, lleno de salidas inesperadas, malicioso como un rotito diablo, ágil de piernas y listo de brazos, que no se para en pelillos y suple la falta de pulimiento con su risa llena de simpatía. El verdadero estilo para tratar este asunto.

Hay en el libro muchos idilios, una cantidad de muchachos que se enamoran de otra cantidad de muchachas y son furiosamente correspondidos, con una ingenuidad y un ardor campestres. Y así como el autor retrata de mano maestra a los peones hoscos y "tirillentos", tiene pinceladas suavísimas para las jóvenes:

"Tenía Marta —pág. 35—una frescura de rosa y unas pequitas en la cara por debajo de los párpados (cerremos los ojos al ligero absurdo!) que lejos de afearla, como ella creía, la agraciaban. Sintiendo fijos los ojos del joven curioseándole la cara, pensó eran las pecas las que miraba; y avergonzada se cubría con las cartas. ¡Inocente! Deliciosas se las encontraba el mozo..."

Ese "curioseándole la cara" tiene una sensualidad picante, es un verdadero hallazgo de expresión, como solamente lo encuentran quienes no buscan el efecto sino la verdad.

Otras veces, la palabras de la más perfecta vulgaridad adquieren novedad y movimiento por el acierto de su colocación y la naturalidad con que fluyen.

En la segunda parte ha estallado la guerra y se reciben noticias sensacionales. Los huéspedes de una pensión están esperando el suplemento que relatará el combate del 21 de Mayo.

"Iban a recogerse a sus camas, cuando en el silencio de la noche oyen las voces de un suplementero que corriendo pregonaba a gritos: ¡Suplemento al Independiente! ¡Noticias de la guerra! Salieron matándose puerta afuera."

Se les ve.

Durante las operaciones bélicas, un regimiento padece de sed: llegaron a un estanque donde debían encontrar agua; pero el general Baquedano había pasado por allí y la había dado a su caballada. Estaba seco... Empieza el delirio de los tres mil quinientos hombres, muchos caen muertos de insolación, otros se echan balas y piedras a la boca para provocar la saliva, algunos se sublevan y desbandan. El comandante ordena hacer fuego para castigar a los desertores. Un grupo amenazador lo rodea entonces:

"¡Mátenos! ¡Preferimos morir fusilados!—pág. 279.—Otro dice algo que no se entiende y a juzgar por su gesto, parece que insulta al coronel. Se metió los dedos a la boca y se sacó la bala. Entonces pudo decir claramente: "¡Viejo barbas añeblinadas!"... haciendo alusión a las patillas canosas del coronel".

En medio de la tragedia, la exactitud material del rasgo hace brotar la risa.

Y así podrían señalarse veinte aciertos.

Digamos, para imitar la brevedad de nuestro autor, que su novela es una de las más felices y agradables de leer que haya producido nuestra literatura, novela de verdad y de inteligencia, interesante desde el primero hasta el último capítulos, con caracteres humanos y nacionales, escenas de mano maestra y narración viva, plástica, sobria.

Hasta sus lunares le "hacen gracia", como las pecas en el rostro de la muchacha.

"LA EUROPEIZACION DE SUR AMERICA", POR D. VICTOR DE VALDIVIA

El señor Valdivia cree que debemos apresurarnos a recoger la herencia de Europa. La civilización del viejo mundo llega a un período de crisis y observadores sagaces preven una nueva Edad Media. ¿Dejaremos a los Estados Unidos el privilegio de europeizarse y, en seguida, americanizarnos a su modo? Estudia el problema desde tiempos remotos; empieza con la Génesis de las Grandes Potencias, la muerte del comercio en el Mediterráneo, los descubrimientos geográficos que dieron importancia a nuestro Continente, luego cita el ejemplo de Inglaterra, de Alemania y hace una reseña de la Grandeza y Decadencia de las Naciones. En la segunda parte combate la idea de que todo reside en el factor educacional y demuestra su relativa ineficacia, ensalzando la enorme influencia de la inmigración para cambiar el medio ambiente.

Sobre el panamericanismo, tema de actualidad, dice:

"La hegemonía de los Estados Unidos aparece hoy por hoy incontrastable en toda América. No existe aquí ningún país ni block de países capaz de resistirse a los intereses de una nación de más de cien millones de habitantes que aman y practican los deportes, que tienen Universidades de primer orden, que comprenden y practican la cooperación, que tiene el propósito firme de alcanzar y conservar la "standarización" de todas las actividades humanas. El ibero-americanismo no es sino un bello mito y la Europa se interesará por la suerte de América Latina sólo mientras los Estados Unidos no vean sus intereses en cualquier forma menoscabados".

Breve libro que se sale de la vulgaridad corriente y demuestra estudio y pensamiento.

"Alone"

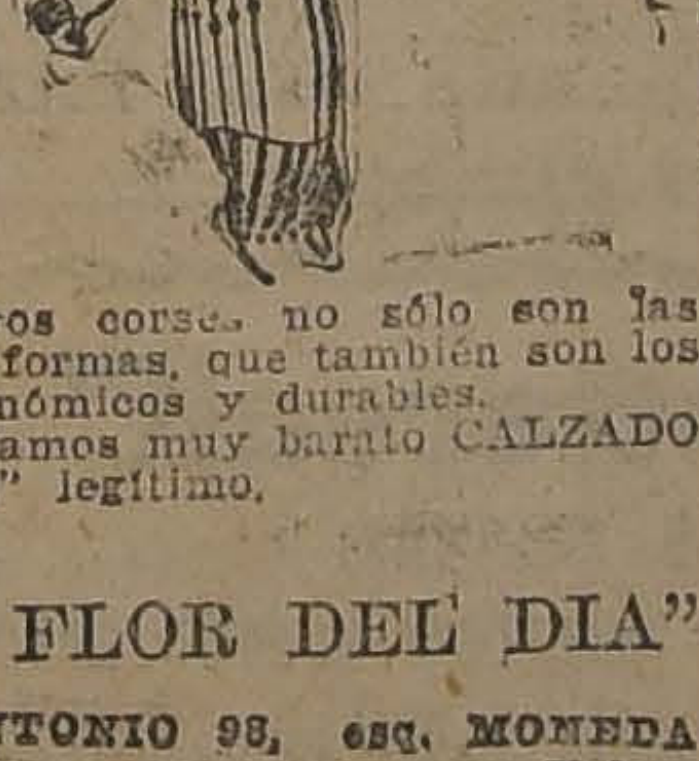

La Flor del Día

Nuestros corsés no sólo son las mejores formas, que también son los más económicos y durables.
Liquidamos muy barato CALZADO "COLLE" legítimo.

"LA FLOR DEL DIA"
SAN ANTONIO 98, esq. MONEDA

LIBROS

RECIEN RECIBIDOS EN NUESTRA SECCION LIBRERIA, 2.o PISO

Fialtho d'Almeida.— La Ciudad del Vicio.
Manzoni.— Los Novios.
Larra (Fígaro).— Ideario Español.
Domingo F. Sarmiento.— Facundo.
Eca de Queiroz.— La ilustre casa de Ramírez.
Antonio de Trueba.— El libro de las montañas.
Antonio de Trueba.—El libro de los recuerdos.
Antonio de Trueba.—Cuentos color de rosa.
Antonio de Trueba.—Cuentos campesinos.
Antonio de Trueba.— Cuentos del hogar.
Antonio de Trueba.—Cuentos de madres e hijos.
El Caballero Audaz.—Un hombre extraño.
El Caballero Audaz.—Hombre de amor.
El Caballero Audaz.— San Sebastián.
Jerome y Jean Tharaud.— Dingly el ilustre escritor.
Lafcadio Hearn.— Fantasma de la China y Japón.
Turguenef.— Lluvia de Primavera.
Turguenef.— Anuchka.
Turguenef. — Remanso de paz.

Gath & Chaves

CHARLES CHAPLIN SENTENCIADO A MUERTE

El conde Dombski insiste en que Pola Negri es su legítima esposa, y que sabrá castigar al ladrón de su valioso tesoro. — Resultaría una escena interesantísima para el público el ver al conde polaco sable en mano, batirse en duelo contra Chaplin armado de su famoso bastón

Escasamente dos años han transcurrido desde que Charles Chaplin se divorció de Mildred Harris, su primera esposa, y actualmente su nuevo romance con la estrella polaca de la pantalla, Pola Negri, se encuentra nublado y amenazante de verdaderos peligros.

Un noble polaco, el Conde de Dombski, ha sabido la noticia del próximo enlace de Pola Negri con **Charles Chaplin**, encontrándose en la Gran Bretaña, y una mezcla de dolor y cólera se ha apoderado de su alma, y herido en sus orgullosos sentimientos, nervioso, enfurecido, ha jurado que Pola, que es su legítima esposa, no se unirá jamás en matrimonio al popular actor mudo, aún cuando para evitarlo fuese necesario el manejo de las armas.

Resultaría una escena novedosa, interesantísima para los aficionados, aquella en que apareciera el Conde, en un arranque de ira, con la desesperación reflejada en su rostro varonil, sable en mano, avanzando y obligando a Charles Chaplin a mantenerse en guardia y defender su "pellejo" en el campo del honor. Pero el anunciado desafío, de llegarse a efectuar, probablemente resultará en alguno de esos lugares vedados para la cámara cinematográfica.

Todos los que conocen las producciones cinematográficas que han hecho mundial la fama de Charles Chaplin, saben cuán diestro es el jocoso artista en el manejo de su bastón. ¿Será, acaso, posible que tome este, como tantos otros lances, por el lado cómico, y ofrezca con su famoso bastón una lección de esgrima al tragapeliculeros de Polonia?

Los favorecedores de los cines recordarán cómo Charles Chaplin en tantas y tan distintas ocasiones ha sabido vencer las situaciones preñadas de peligros y, una y otra vez, su maravilloso bastón ha domado a policías, detectives y bravucones. Pero eso... ha acontecido en la película. ¿Qué hará Charles Chaplin en un encuentro, en la vida real, con el Conde Dombski y su afilado sable?

Pola Negri ha sido la más expresiva, revelando con orgullo su pasión. Charles Chaplin se ha mostrado reservadísimo en ocasiones, como si una sombra negra se proyectase entre él y Pola, con síntomas alarmantes de desaliento. ¿Habrá recibido cartas amenazantes del irreconciliable Conde?

Pola Negri es una mujer pletórica de atractivos, de una belleza singular, dulce y amorosa, y nada extraño resulta que el hombre que tuvo una vez la suerte de poseerla no se resigne a perderla para siempre.

Pocos detalles se tienen del matrimonio de Pola Negri con el Conde Dombski, y mucho menos de cuándo, dónde y bajo qué circunstancias se efectuó el divorcio que **Pola Negri** afirma existir al reclamar sus legítimos derechos para amar y casarse con Charles Chaplin.

Pero el Conde Dombski le ha dicho a un periodista inglés:

—"Jamás Charles Chaplin logrará casarse con Pola Negri. Pola es mi esposa. ¿Un divorcio? Eso es imposible. La Iglesia Católica no reconoce el divorcio. Pola Negri es y seguirá siendo mía.

"Veré lo que haya de verdad en toda esa charla sensacional de la prensa norteamericana. Y... si Charles Chaplin se atreviese a casar con mi mujer... ¡ah! entonces que se prepare a defender su vida en el campo del honor. El hombre que lesione mi dignidad me pagará con su vida".

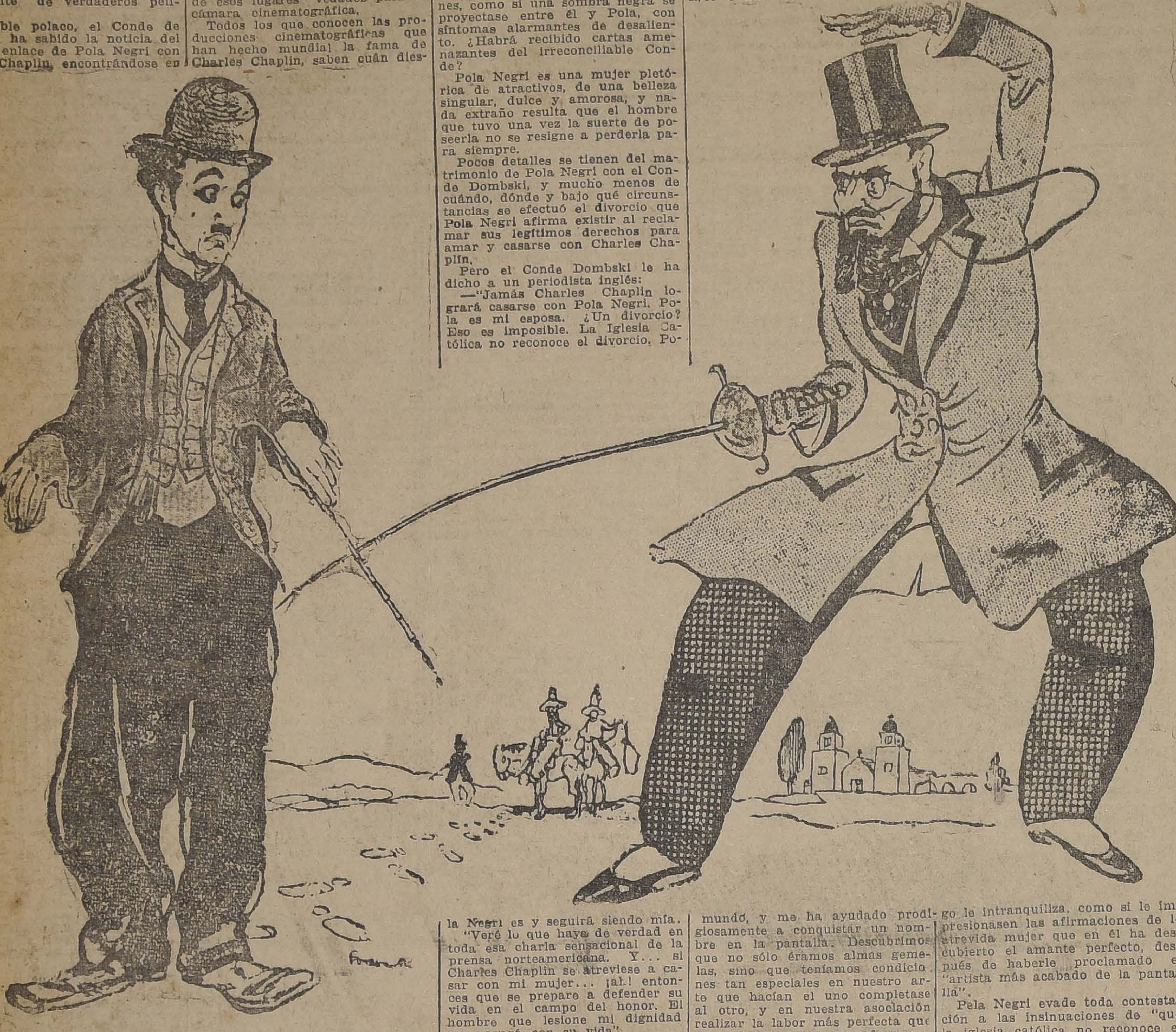

Y, si el Conde Dombski llegare a hacer buenas sus palabras y viniese a América a pedirle cuentas a Charles Chaplin, éste habrá de verse en la escena más peligrosa y sensacional de su vida toda.

Si el Conde Dombski se encuentra actualmente en viaje a los Estados Unidos para "arreglar cuentas" con el popular y jocosísimo Don Carlos y la bellísima Poli que es "suya", según dice, no se sabe de cierto. Es muy posible que esté preparando sus armas y practicando su brazo despaciosamente. Ahora, cualquiera que sea la actitud del señor Conde, si ha de darse crédito a las crónicas europeas, el violento polaco es "un guapo de cartel", maestro en el manejo del sable y hombre de temible puntería con un revólver.

Pola Negri refiere algunas anécdotas curiosas de su vida matrimonial con el Conde. El noble polaco era opuesto completamente a que Pola visitase los "estudios" y le prohibió de manera terminante que se tratara con los productores de películas de Berlín.

—Nuestra separación... para siempre ocurrió una noche, a los pocos meses de estar casados. En días— refiere Pola— en que hacía una de mis periódicas y prolongadas visitas al Castillo del Conde en Sasanowiece, Polonia, un telegrama de Berlín reclamaba mi presencia urgentemente en el "estudio". Al mostrárselo a mi marido, se enfureció.

Tirando de su revólver, me dijo que en manera alguna toleraría una contestación satisfactoria. Conociendo su modo de pensar en el asunto, y la violencia, la irascibilidad de su temperamento, comprendí que nos encontrábamos atravesando peligrosa crisis, reflexioné y le prometí obedecerle y permanecer en el castillo.

Pero aquella misma noche, apenas se hubo dormido, me levanté, me vestí, hice un pequeño bulto con los trajes que me fué posible llevar, y abandoné el castillo... para nunca más volver.

Cómo llegué a la estación ferrocarrilera de Saasllewiece, es un misterio para mí aún. Anduve caminando y corriendo por entre la más densa obscuridad. Pero me había hecho mi propósito. Mi afición al arte antes que nada, costáseme lo que me costara. La suerte lo dispuso. Hubo un tren para Berlín, listo para partir. Maravilloso. Parecía estarme esperando en la estación donde nuestro romance había comenzado meses antes.

Y Pola, que insiste en afirmar que ya no es la condesa de Dombski, sino sencillamente "la prometida de Charles Chaplin", se ha expresado bien explícitamente:

—Niego ser la esposa del conde y lo desafío a que justifique sus derechos ante cualquier tribunal del mundo. Tengo en mi poder la sentencia terminante desatando los lazos de nuestra unión.

Letrados eminentes de Europa y los Estados Unidos han examinado y encontrado en perfecto orden mi sentencia de divorcio. Soy tan libre como lo fuí de niña y ni él ni nadie podrá impedir que una mis destinos en definitiva con el hombre de mi elección. Le repito enfáticamente: soy libre, soy libre. Libre para casarme con el ser que adoro...

Charles y yo nos amamos mutuamente, delirantemente. Hemos sido creados "el uno para el otro" y nos proponemos vivir felices el resto de nuestra peregrinación por este mundo de desengaños y perfidias. Charles me prefirió entre todas las artistas del mundo, y me ha ayudado prodigiosamente a conquistar un nombre en la pantalla. Descubrimos que no sólo éramos almas gemelas, sino que teníamos condiciones tan especiales en nuestro arte que hacían el uno completase al otro, y en nuestra asociación realizar la labor más perfecta que recuerdo, sin mayores esfuerzos.

En Los Angeles aparecí en todas partes donde Charles tuvo que actuar, y me moví por todas partes con un aire triunfal de mujer en posesión, que no cede sus derechos al artista por excelencia de la pantalla ,por ningún precio.

"No hay ley que pueda separarnos"— ha dicho Pola.— "Somos dueños absolutos de nuestra voluntad y nuestras acciones, y nadie podrá impedir que unamos nuestros destinos. Yo sólo amo a Charles, en este mundo. El es para mí, un soberano absoluto, el rey de mis fantasías y voluntad, y me casaré con él suceda lo que suceda".

Charles Chaplin no se muestra ni con mucho, tan arrogante como Pola, y a veces parece que algo le intranquiliza, como si le impresionasen las afirmaciones de la atrevida mujer que en él ha descubierto el amante perfecto, después de haberle proclamado el "artista más acabado de la pantalla".

Pela Negri evade toda contestación a las insinuaciones de "que la iglesia católica no reconoce el derecho a casarse de los divorciados".

—Hay algo en eso—ha dicho en ocasiones—que obedece a torcidas interpretaciones. Yo he consultado mi caso, con los más expertos consejeros espirituales, y positivamente no hay obstáculo legal alguno en el camino que nos trazamos.

La suerte nos ha puesto en íntimo contacto, y Charles y yo seríamos demasiado tontos si abandonásemos la felicidad que la suerte ha puesto a nuestro alcance.

Charles regresaba a América cuando hubo de ver una película en que yo desempeñaba el principal papel.

"He aquí la artista que en vano, por tanto tiempo, he perseguido", fueron sus palabras al amigo que le mostró la película.

Poco tiempo después recibía yo un cablegrama solicitando una entrevista.

Sólo conocía a Charles de nombre y no pensé que me agradaría. Le contesté su cable en sentido negativo.

No obstante ello, Charles Chaplin me sorprendió con su visita. Y la sorpresa me agradó cuando comencé a tratarlo. Era un hombre muy distinto de como yo me lo imaginaba: un gran actor y una personalidad simpática, "conquistadora".

Sus formas corteses, bondadosas, exquesitas, me cautivaron.

¿Trabajar con él? ¡Qué felicidad!

Sentía que habría de dar más vida, más exacta impresión a mis gestos todos. En ellos dominaría mi corazón y mi cerebro. Superaría a todo mi pasado, sin esfuerzo alguno.

Yo me había figurado a Charles Chaplin como una especie de "payaso" norteamericano, gustoso de escenas las más grotescas, sin arte, sin expresión. Hoy encuentro un doctorazo en el artista de la pantalla.

Un genio creador original.

¿Cómo comenzó el romance?

Ya lo hemos dicho: A Charles hubo quien le llamara la atención hacia películas interpretadas en Londres y en París por Pola Negri. Tanto hubieron de llamarle la atención que resolvió Berlín y más tarde a intención de observar bien de cerca.

—La verdadera intér terminados caracteres ciones más acabadas to de la película, la de expresar "a maravi emociones.

Así juzgó a la artista en descubrir, en la tos sugestivos para corazones.

Posee—dijo—todas des de "forma" y "al pacitan a una mujer el corazón y en el hombre.

Como Pola Negri sa de Charles, como queda, la mutua admi "in crescendo" con la constante y eficacísim bajo.

Pero, hete aquí que aguafiestas. Y el " película viene a pertu gría de los amigos de Cha plin, entre los cuales do un conocedor del ha exclamado:

—A esos matones, de Charles es bastante nerlos.

CRONICAS DE CAMBA

BIENVENIDA A EINSTEIN

¡Bienvenido, señor Einstein! ¡Es usted, según parece, un hombre terrible! Ha transformado usted nada menos que el espacio, y no debe sorprendernos que la Humanidad, acostumbrada al pequeño Universo euclidiano de sus padres y de sus abuelos, se haya revuelto contra usted. A su paso por Londres y París creo que los sabios se le han echado a usted encima; pero no tema usted que le ocurra igual en España. No. España, señor Einstein, no ha sido nunca euclidiana más que oficialmente. De hecho vivía fuera de todo espacio definido, y el sistema de medidas con que hacía sus valoraciones no tenía nada que ver con las geometrías del mundo.

¿Que el tiempo no existe de por sí, en términos absolutos y como tal tiempo? ¿Si lo sabremos nosotros, señor Einstein! El tiempo no existe porque los españoles lo hemos muerto. La cosa nos costó un trabajo ímprobo; pero, ¿qué fatigas no aceptaríamos en España ante la idea de matar el tiempo? Dígase lo que se diga, éste es un pueblo muy laborioso, y terminada la conquista de Ultramar, todo él se entregó en cuerpo y alma a la magna tarea. Fuimos nosotros, señor Einstein, quienes truído el tiempo, y destruímos sólo muertes ña aquellas personas nen interés en vivir. líticos son eternos y démicos ostentan el mortales. Y aunque de recepción procure otros presentarle a barbas muy blancas, usted engañar por de de coquetería. Sin sin porvenir y sin pa bres hombres quieren de viejos.

¡Bienvenido, repito, tein! ¿En qué pueda nosotros el que usted do forma de curva en el que no recordamos vido jamás? Y, viviendo del tiempo, ¿qué nos que usted modifique su concepto? Si usted un puestecito del Esta que todos nuestros sab ran de rosas su mientras se limite us de revés el Universo, oficial le recibirá a tada.

JULIO

Madrid, Marzo de 1

MAQUINAS DE COSER
"Reina", "Original Victoria", "Selecta"
AL CONTADO Y CON FACILIDADES
Agujas, Accesorios, Composturas
CASA FALCONI ESTADO 48
(NO TIENE SUCURSAL)
A-8

Champagne Sainte Heléne
DE ALBERTO VALDIVIESO M.
Es el primero y único VERDADERO CHAMPAGNE hecho en el país. Calidad insuperable, por la mitad del costo del extranjero.
62 - Ordenes por Teléfono - 62, Oficina Santa Elena
O por carta:
San Antonio 741, Santiago

A-TOS PREPARACION DE ALQUITRAN la mas agradable contra Toses rebeldes, Catarro del Pulmón Bronquitis, Ronquera. TOS CONVULSIVA - PODEROSO AUXILIAR EN EL TRATAMIENTO DE LA TUBERCULOSIS PULMONAR

Sastrería J. L. Poblete
Esta Sastrería cuenta con un gran surtido de casimires, para el gusto más exigente y con grandes facilidades de pago. Consultar precios.
Club permanente de ternos — Días festivos, abierto hasta las 12 M.
SAN DIEGO 1356

PARA TEÑIR EL CABELLO Y BARBA USE UD.
TINTURA ARAUCANA
NEGRO, CASTAÑO, OSCURO, CLARO Y RUBIO
FRASCO: $ 3.80
Pídase en Boticas

Café Central
PUENTE 626
Lujoso salón de café, instalado a la moderna, Servicio esmerado.
Ventas de Tees y Cafees de las mejores marcas.
SE ATIENDEN PEDIDOS A DOMICILIO

Lanas Ovilladas
— Y EN —
MADEJAS
Para tejer a palillos.
ACABA DE RECIBIR GRAN SURTIDO
OTTO FUHRIMANN
CALLE LAS ROSAS N.o 1123

SUEÑO NATURAL NERVIOS SANOS por medio de BROMURAL "KNOLL"
83-A

JUGO DE UVA MARAMBIO
Pedidos: Teléfono 2321

COMPRE SUS SOMBREROS EN LAS SOMBRERERIAS — ROSENBLITT
10-A

EL GRAN REMEDIO UNIVERSAL
Nitro Ozona Lowe-Weissflog, el único comprobado por medio de la radiografía que cura tuberculosis (tisis). Pruebas a la vista. Afamado desde 1887. Cura radicalmente hígado riñones, del estómago pulmonía, bronquitis, laringitis asma, hipertrofia, diabetes, albuminuria, reumatismo, hidropesía, obesidad, raquitismo, epilepsia, apoplegía, anemia, catarro intestinal, disentería, apendicitis peritonitis, almorranas, fístulas, furúnculosis, quemaduras, picaduras venenosas, enfermedades piel, sangre, enfermedades secretas. Prodigioso en aneurisma, en enfermedades del corazón, cerebro, vista, espina dorsal, etc. Viruela peste negra, hemorragica, peste bubónica, tifus, pestes y fiebres en general, son vencidas a las pocas horas con repetidos lavados intestinales y tomas. Igual tratamiento para demás enfermedades. Catecismo Nitro-Ozona, consúltelo todo enfermo, sea cual fuere el mal encontrará el medio seguro de sanar radicalmente. Remítolo gratis a quien lo pida.
Claras 149.—Teléfono 1830.—Casilla 832.—Droguería Daube.
—Boticas principales
LUIS LOWE

PIANO ALEMAN DE FAMA GRIMM & K AHUMADA 99 - MON

AJO
40,000 vendo
SAN DIEGO

¿Qué me la Picad
Obtendrá alivio fricciona con Men donde la piel esté venenada por la insectos, plantas causas semejantes gérmenes peligros dolor rápida y En uso por millones todo el mundo.
Menthol
Indispensable
Aplíquese para el neuralgia, golpes los músculos, ecz e inflamaciones de cortadas, resfriados,
De venta en las Bot
Unicos Fabric
The Mentuclatum Co.

MADERAS - BARRACA FABRICA
La casa que vende más barato en plaza, cuenta deros propios en la Frontera y Santiago.
Grandes existencias en toda clase de maderas cas. Especialidad en raulí y lingue para mueblistas.
Antes de comprar cualquier artículo sírvase a esta BARRACA.
MATUCANA 745
TELEF. INGLES 48 (Yungay)
Fco. GARCIA

"El Tattersall"
20 TOROS DURHAM
llegados por arreo de la República Argentina, del afamado establecimiento
"LA PASTORIL"
se rematarán el Lunes 9 del presente.
EL

EL REGALO DE BODAS

POR E. PHILLIPS OPPENHEIM

Continuamos con la presente la serie de novelas cortas del celebrado narrador Mr. E. Phillip Oppenhein, hemos publicado en ediciones anteriores, como "El traficante de carne embalsamada", "El misterio del diamante desaparecido" y otras, han colocado al autor entre los preferidos del público europe y norteamericano. El episodio actual continúa y completa la aventura de nuestra publicación anterior, titulada 'El beso de Judas".

or varios meses, después de mi
niosa fuga del café de Mme.
adour, en el barrio marítimo
Marsella, viví la vida de perro
Foret du Dom, cerca de Hyé-
Eramos tres leñadores en la
a: Pi , Jacques y yo. Mis
comp eros, después de vein-
ños del mismo monótono tra-
se habían convertido en al-
sí como los árboles cuyas ra-
cortábamos y cuyos troncos
sportábamos por el tortuoso
no hasta la estación para des-
arlos a Niza. Estos dos hom-
según pude descubrir, no
muy virtuosos. Hacían tram-
con los naipes, bebían con ex-
cuando podían procurarse el
o el terrible aguardiente de
gión, y estoy convencido de
hubieran muerto a cualquiera
unos francos si barruntaran la
ilidad de evitar el presidio.
caras estaban tostadas, casi
s, como la mía lo estuvo
o.

para no mentir, me encon-
entre ellos para esconder mi
na y mi posición social en
undo. Algunas veces, mien-
ellos dormían, leía los
s que con cierta dificultad
mos conseguir en el pueblo
; leía sobre mí mismo; ya
e consideraba como el más
o criminal que había en li-
. Todos los más renombra-
letectives de Londres, París
eva York habían jurado cap-
ne; mis crímenes, mi atrevi-
o, mis atrocidades; leía to-
stas cosas... y me reía. Gra-
mi resignación y paciencia
que me encontraba en sitio
mientras yo lo quisiera. Sin
go, había ciertos inconve-
s, pues los pantalones de pa-
la blusa de leñador no eran
los de mi agrado para ves-
mpoco me agradaba el pan
la sopa, las manzanas y
agrio como único alimento
mantener el cuerpo y alma
. En Londres había dinero
mí, y bastante. Sabía que
conseguir aquel dinero, lo
o podía tardar, tendría que
de mi escondite y desafiar
z más al mundo de mis ene-

día, cierto accidente casual
zo reflexionar. Nos habíamos
o por unos segundos para
nuestras pipas, apenas a
doce metros de una de las
iciadas curvas del camino,
o nuestro carro cargado con
s, como de costumbre, en
del camino. De pronto, apa-
un automóvil por el recodo
masiada velocidad para que
uffeur tuviera tiempo de
los frenos con seguridad.
na hábil maniobra pasó ro-
los troncos con la capota
ndose del precipicio tan só-
unos pocos centímetros. El
eur levantó un brazo en el
gitándolo al tiempo que gri-
o le contesté en la misma
pero con palabras amis-
pues el incidente me había
na idea. Aquella noche no-
Pierre y Jacques bebían
ue de costumbre; entonces
o una proposición:
mpañeros— les dije:— lle-
una vida de perros.
asintieron refunfuñando.
y— continué— se me ocu-
a idea. Si nuestro carro hu-
stado unos centímetros más
del borde del precipicio, o
ffeur hubiera sido un poco
hábil, no hubiera tenido
posible.
dos produjeron extraños
en sus gargantas y siguie-
uchando.
ta es una vida de perros—
— Lo que necesitamos pa-
er la vida agradable es di-
Una persona como esa de
va dinero... una carte-
entras estuviese sin cono-
o podíamos habérsela sa-
Una cartera es fácil hacerla
recer. ¿Qué les parece,
eros?
duda que la idea les pare-
ena. Jacques mostraba sus
ntos dientes en una tre-
sonrisa, y los redondos y
ojos de Pierre se encen-
con maligna llama.
ría una parte igual para
no?— preguntó.
a cada uno de los tres —
esté.— Déjenme a mí los

añana siguiente fuimos a
trabajo. Mientras cortá-
las ramas y cargábamos los
en el carro, calculábamos
la Fortuna podía almace-
nuestra miserable choza.
por fin llegó la hora de
s en camino, mis dos com-
parecían más seres hu-
que de costumbre. Marcha-
pasibles al lado del carro,
enos de esperanzas. Nos
mos en cada vuelta del ca-
siempre con la perversa
za en nuestro corazón; al-
veces nos veían desde arri-
as veces el chauffeur ponía
do cuidado; el asunto no
fácil como parecía. Sin
o, al cuarto día nuestra
rancia tuvo su recompen-
auto, que yo había espiado
ejos, apareció en la curva
estábamos, como quien di-
lados. Se sintió un grito
lo manejaba, se produjo
ue contra el carro, y el
su ocupante rodaron pre-
abajo. Fué una escena de
agradable.
uí el que bajó hasta donde
víctima reposaba, y le sa-
bolsillo interior del saco
gante cartera negra. Des-
palpé el corazón y descu-
estaba aún con vida. Or-
Pierre que llevara el carro
l lugar a donde nos co-
día para esperar el resulta-
unque realmente poco me
ba si el hombre estaba
o vivo, me encontré, sin
cuenta, mojándole la cabe-
esabrochando su ropa. Al
areció un coche de turis-
desde Cannes se dirigían
es. El accidente fué expli-
icieron lugar para el heri-
ecibimos una liberal propina recolectada entre los pasajeros. Poco después estábamos en nuestra choza, y al abrir la cartera nos encontramos con novecientos francos; y no podré olvidar la diabólica cara que pusieron mis compañeros mientras yo contaba los billetes.

Pierre y Jacques bajaron al pueblo aquella noche para celebrar la hazaña con unas cuantas copas de vino. Yo me senté afuera de la choza; el silencio y la belleza del lugar me encantaban. Pensé en las grandes ciudades y sus hermosas avenidas, la portentosa gritería de la vida turbulenta, los teatros, la ópera con su maravillosa música, la que siempre fué mi encanto, las voces, la risa y la presencia de hermosas mujeres. Todo aquello me atraía con irresistible fuerza.

Nuestra segunda aventura se desarrolló más o menos en la misma forma, produciéndonos un par de miles de francos. Esta vez, sin embargo, hubo contrariedades, pues el que manejaba se fracturó el cuello, y su esposa, que resultó sólo con lastimaduras leves, dió claras explicaciones sobre la posición de nuestro carro y la desaparición de la cartera del bolsillo de su esposo, después de haberlo sacado del fondo del precipicio. Pero nada se pudo probar, y como mis compañeros me dejaron a mí la palabra, escaparon a toda sospecha, lo mismo que yo. Sin embargo, después les hablé con seriedad.

—Compañeros— les dije:— esta jugada es demasiado buena para que dure. Debemos ser astutos por un tiempo; después probaremos otra vez, la cual elegiré yo, pues tendrá que ser la última.

Después de esto pasaron muchos coches, y sólo un mes después nuestro último golpe tuvó lugar, concluyendo en forma muy diferente de lo que yo esperaba. Desde mi lugar de observación, a pocos pasos del carro, ví aparecer un elegante coche que procedía de Cannes. Una joven iba sentada al lado del que manejaba, y en el interior un caballero ya de edad.

—Aquí está nuestro momento, compañeros— les dije, saliendo al camino.— Muevan el carro hasta la curva y prepárense para lo que pueda suceder.

Lo que sucedió me es aún inexplicable. Desde donde yo estaba, escondido entre el matorral, pude ver que pasaba algo raro con el coche, o con la forma en que era manejado. El vehículo corría con una velocidad vertiginosa y describiendo un peligroso zig-zag, aparentemente manejado por manos poco expertas; algunas veces parecía lanzarse en el precipicio sin necesidad de nuestra intervención. Pero la cara de la muchacha, de la cual yo no podía retirar mi vista, produjo asombrosa impresión en mí. Ella debió comprender el peligro en que se encontraba, pero no mostró ni el menor signo de miedo. La ví hablando al chauffeur, tratando de corregirlo, pero era evidente que éste o sufría un ataque o había perdido por completo el control de sus nervios. Entonces ella se incorporó y trató de apretar el pedal del freno, consiguiendo hasta cierto punto reducir la marcha. De pronto el chauffeur, aprovechando la oportunidad, saltó de su asiento y rodó por el polvo.

El pie de ella debió resbalar del freno, y el coche emprendió otra vez su loca carrera. Ella se apoderó del volante, pero pude notar que nunca había manejado un coche. Cuando llegó a la curva ví la expresión de sus ojos y oí los gritos y exclamaciones del caballero que iba detrás de ella, y entonces me acometió uno de esos extraordinarios impulsos que no intentaré explicar. Habíamos preparado perfectamente el plan para destruir aquel coche, y yo expuse mi vida para salvarlo. Me coloqué en medio del camino, me preparé para un gran esfuerzo y, en el momento que el coche pasaba junto a mí, me lancé desesperadamente sobre el guardabarro. Logré asirme de él con una mano y con la otra me apoderé del volante.

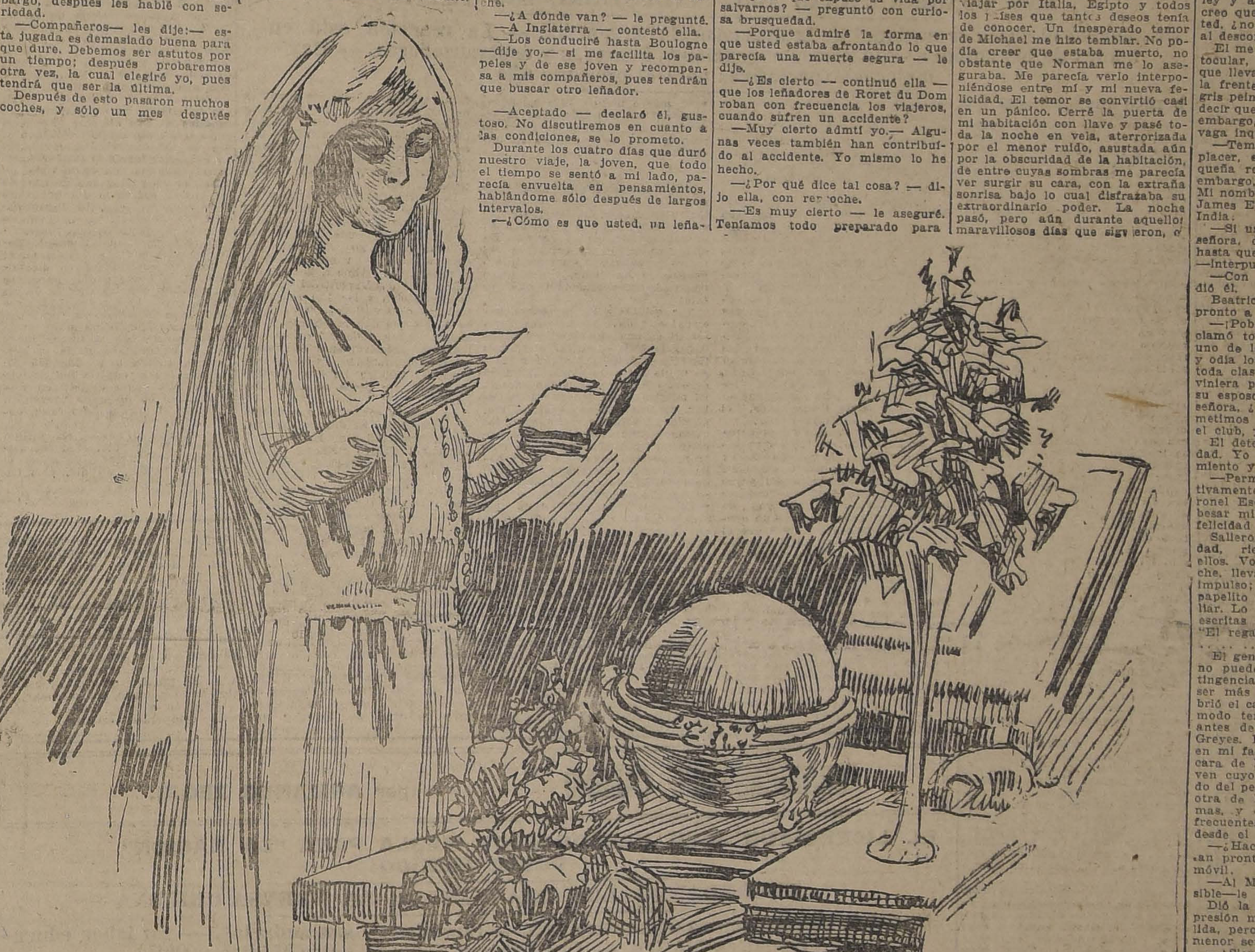

Ella gritó como si en un instante hubiera comprendido, y se hizo a un lado para dejarme sitio. En cuestión de segundos tuvo el volante entre mis manos y, medio arrodillado, medio sentado, enderecé el coche cuando ya estaba en el mismo borde del precipio. En seguida apliqué los frenos y reduje la velocidad, para conseguir detenerlo sólo a pocos pies antes de chocar con el carro. Al verlo ella apareció en su expresión el terror que le causaba el peligro pasado, y me miró con un raro brillo en sus ojos.

Llegó justamente a tiempo — me dijo —. Ha sido un salto maravilloso.

—¿Qué le pasaba a su chauffeur? — le pregunté.

—Nuestro chauffeurs se enfermó y conseguimos ese muchacho en Cannes — contestó ella.

El caballero que la acompañaba se había bajado ya y me apretaba la mano.

—Mi buen hombre — exclamó, —usted se ha ganado el día.— Y su sorpresa no tuvo límites cuando notó que yo hablaba su propia idioma.

Pude ver que se trataba de una persona notable, el verdadero prototipo del opulento turista inglés.

—Mi nombre es lord Kindersley —dijo.—Nunca olvidaré lo que usted acaba de hacer. Tendrá que conducirnos hasta Hyéres o Tolón, lo recompensaré en forma que quedará contento, pero no podemos quedar aquí, ni consentiría que ese muchacho volviera a tocar el coche.

—¿A dónde van? — le pregunté.

—A Inglaterra — contestó ella.

—Los conduciré hasta Boulogne —dije yo,— si me facilita los papeles y de ese joven y recompensa a mis compañeros, pues tendrán que buscar otro leñador.

—Aceptado — declaró él, gustoso. No discutiremos en cuanto a las condiciones, se lo prometo.

Durante los cuatro días que duró nuestro viaje, la joven, que todo el tiempo se sentó a mi lado, parecía envuelta en pensamientos, hablándome sólo después de largos intervalos.

—¿Cómo es que usted, un leñador, puede manejar un automóvil? — fué su primera pregunta.

—No he sido siempre leñador— le contesté.

—¿Para qué quiere los papeles de ese muchacho?

—Porque necesito entrar en Inglaterra y me sería difícil conseguir un pasaporte.

Abandonó su interrogatorio con un poco de repugnancia. Yo sabía que estaba deseando continuar con sus preguntas, pero no le dí mucha oportunidad. Al día siguiente continuó de nuevo su interrogatorio. Esta vez me fué más difícil contestar.

—¿Por qué expuso su vida por salvarnos? — preguntó con curiosa brusquedad.

—Porque admiré la forma en que usted estaba afrontando lo que parecía una muerte segura — le dije.

—¿Es cierto — continuó ella — que los leñadores de Roret du Dom roban con frecuencia los viajeros, cuando sufren un accidente?

—Muy cierto admití yo.— Algunas veces también han contribuído al accidente. Yo mismo lo he hecho.

—¿Por qué dice tal cosa? — dijo ella, con reproche.

—Es muy cierto — le aseguré. Teníamos todo preparado para echar este coche al precipicio, pero cuando la ví no pude pensar en otra cosa más que en salvarla.

Ella rió un poco nerviosa, pero rehuyó mi mirada.

—Es usted una persona muy rara — dijo después de una pausa.— ¿Por qué se disfraza de leñador?

—Porque he destrozado otras cosas más que automóviles. He estado escondiéndome de la policía.

Después de esto no volvió a dirigirme la palabra.

En Boulogne se me confió llevar el automóvil hasta Londres, para allí entregarlo en el garage. Una vez terminada mi misión, me dirigí a mis habitaciones. Entre las muchas cartas que había esperándome, una de ellas, de mi amigo Young, me daba una noticia que fué la mayor sorpresa que yo podía esperar. Mi enemigo de muerte, Norman Greyes, se casaba con la dama que él conoció como viuda de De Mendoza, la que ahora se hacía llamar Janet Soale.

Esta noticia era indudablemente una de las sorpresas más grandes de mi vida. Janet y yo nos habíamos separado, la había engañado como a otras muchas, y en sus días, me sirvió bien y fué fiel. No tenía resentimiento contra ella, especialmente después de darme cuenta que no había tocado mi dinero. Los deseos de matar a Norman Greyes se posesionaron más aún de mí. En el "Times" encontré un pequeño artículo entre las notas sociales.

—Muy bien— me dije.— Asistiré a la recepción que habrá después de la ceremonia. Será interesante conocer el gusto en perlas de Norman Greyes. Veo que ha hecho ensartar su colección para el regalo de boda de su esposa.

....

Supongo que la mía fué la debilidad de todas las mujeres ante los ruegos del hombre querido. Yo había pasado años de miseria, y llegó el momento en que toda resistencia me era imposible.

Norman Greyes y yo íbamos a casarnos, mis días de penas y lucha habían llegado a su fin, después de casados nos proponíamos viajar por Italia, Egipto y todos los países que tantos deseos tenía de conocer. Un inesperado temor de Michael me hizo temblar. No podía creer que estaba muerto, no obstante que Norman me lo aseguraba. Me parecía verlo interponiéndose entre mí y mi nueva felicidad. El temor se convirtió casi en un pánico. Cerré la puerta de mi habitación con llave y pasé toda la noche en vela, aterrorizada por el menor ruido, asustada aún por la obscuridad de la habitación, de entre cuyas sombras me parecía ver surgir su cara, con la extraña sonrisa bajo lo cual disfrazaba su extraordinario poder. La noche pasó, pero aún durante aquellos maravillosos días que siguieron, el temor no me abandonaba, ni aún en el momento de mi suprema felicidad, unas semanas después, cuando salía con Norman bajo el pórtico de la iglesia... ¡Su esposa! De pronto me sentí convencida de que Michael estaba en la iglesia. Fué un momento terrible, aunque breve. Vacilé, y Norman me miró con ansiedad. Entonces sonreí y pretendí recoger mi cola.

El resto, por un tiempo, fué como un sueño. La casa de la hermana de Norman, donde tenía lugar la recepción, estaba llena de gente y todos eran muy cariñosos conmigo. En el momento en que me avisaron que era hora de cambiar mi traje por el de viaje, el tío de Norman, Harold Greyes, me rogó que le mostrara el collar de perlas que Norman me había dado como regalo de bodas. Lo llevé a la habitación donde estaban exhibiéndose los regalos. Gran número de mis nuevos amigos los examinaban con curiosidad, y en el extremo de la habitación ví al detective que había sido enviado de Scotland Yard para vigilar las joyas.

—Sé que no dispone de mucho tiempo — me dijo el tío de Norman;—sólo quiero ver las perlas por la curiosidad de saber si Norman es un buen juez en la materia.

Le señalé el estuche con el dedo; él se ajustó los lentes, lo miró por un momento y se solvió hacia mí.

—Una precaución muy prudente —observó — ¿Pero era necesario teniendo aquí un detective—

—¿Qué quiere decir? No lo comprendo — le dijo un poco azorada.

—La substitución del collar — explicó él; — claro, esta es una buena imitación, pero yo quería ver las verdaderas.

Me agaché sobre el estuche con cierta aprensión. El collar que allí aparecía yo nunca lo había visto. Ciertamente no era el que hacía sólo media hora había tenido entre mis dedos enseñándolo a los amigos de Norman.

—¡Mi collar de perlas ha desaparecido! — dije al detective que se acercaba atraído por mi expresión. —¡Hace media hora estaba aquí. Esta es una imitación con la que lo han reemplazado!

El detective cerró primero la puerta y después volvió a la habitación. Además del tío de Norman y yo estaban presentes una hermosa joven llamada Beatrice Kinderley, gran amiga de Norman; la señora de Phillipson, y un hombre alto, de apariencia militar, completamente desconocido para mí.

—¡Esto es verdaderamente doloroso! — exclamó este último.— Es mucha la gente que ha entrado y salido en la última media hora.

—Es sólo cuestión de tres minutos — dijo el detective.— ¿Me permite preguntarle, señora si todos los presentes son conocidos suyos?

—Conozco a la señorita Kinderley y a la señora Phillipson. No creo que he sido presentada a usted, ¿no? — agregué dirigiéndome al desconocido.

El me miró con una sonrisa particular, y noté por primera vez que llevaba lentes sin arcos. Tenía la frente raramente ancha y pelo gris peinado hacia atrás. No puedo decir que me recordaba alguien; sin embargo, su aspecto me llenaba de vaga inquietud.

—Temo que no he tenido ese placer, señora—dijo con una pequeña reverencia.—Su esposo, sin embargo, es un antiguo amigo mío. Mi nombre es Escombe... Coronel James Escombe del ejército de la India.

—Si usted es desconocido de la señora, debo rogarle que espere hasta que regrese el señor Norman —interpuso el detective.

—Con el mayor placer—respondió él.

Beatrice Kinderley, empezó de pronto a reír.

—¡Pobre coronel Escombe!—exclamó tomándolo del brazo.—Es uno de los viejos amigos de papá y odia los casamientos y fiestas de toda clase, pero lo persuadí a que viniera porque dijo que conoció a su esposo en la India. Por favor, señora, ¿podemos retirarnos? Prometimos a papá ir a buscarlo en el club, y ya es demasiado tarde.

El detective demostró contrariedad. Yo murmuré mi consentimiento y les dí la mano.

—Permítame que, aunque relativamente desconocido—dijo el coronel Escombe al agacharse para besar mi mano,—le desee toda la felicidad que usted se merece.

Salieron con la mayor tranquilidad, riendo y hablando entre ellos. Volví a acercarme al estuche, llevada por algún irresistible impulso; por primera vez noté un papelito que estaba debajo del collar. Lo tomé y leí unas palabras, escritas con una letra familiar: "El regalo de bodas de Michael".

....

El genio más grande del mundo no puede prevenir todas las contingencias. Mi situación no podía ser más crítica cuando se descubrió el cambio del collar. De algún modo tenía que salir de la casa antes de que regresara Norman Greyes. La suerte quiso dedidirse en mi favor haciendo que me sacara de la situación la misma joven cuyos labios se habían burlado del peligro en Foret du Dom... otra de las tantas incautas víctimas, y el resultado de nuestras frecuentes entrevistas en Londres desde el regreso de Francia.

—¿Hacia dónde?—me preguntó tan pronto entramos en su automóvil.

—Al Museo Británico, si es posible—le contesté.

Dió la orden al chofer. Su expresión me sorprendió; estaba pálida, pero no había en su cara la menor seña de excitación.

—¿Siente haber intervenido?—le pregunté.

—No es eso. ¿Robó usted las perlas?

—Claro—contesté.

—¡Usted es un ladrón!

—Nunca pretendí pasar por otra cosa.

Las lágrimas aparecieron en sus ojos.

—¿Puedo yo... me sería posible comprarle las perlas?

—¿Con qué objeto?—le pregunté.

—Para devolvérselas al señor Greyes. ¿No ve que en parte soy responsable de la pérdida?

—Con el mayor placer. Las perlas son suyas—le dije con buena fe.—Las tomé porque el lado dramático del robo me instigaba. Norman Greyes y yo somos viejos enemigos y me ha perseguido sólo como un hombre puede perseguir a otro. Su esposa es una antigua conocida mía. Permítame...

Me saqué el sombrero de copa y lo coloqué sobre el asiento opuesto. Después me pasé suavemente la mano por el pelo, desde la frente hacia atrás, apreté sobre la parte superior de "mi cráneo", y le entregué el collar. Ella me miró con una mirada llena de sorpresa.

—Esta parte falsa de mi cabeza —continué—es uno de los más ingeniosos instrumentos que mis amigos parisienses me proporcionaron. Si Norman Greyes triunfa y me vence, probablemente irá a formar parte entre las curiosidades del Museo de Scotland Yard.

El coche se detuvo frente al Museo; ella me tendió la mano.

—Creo que usted es una persona terrible, pero maravillosa—me dijo.—De todos modos, me agrada saber que he pagado una parte de mi deuda.

—Está pagada por completo—le dije mientras me retiraba.

E. P. H. O.

CIGARRILLOS
SIN NOMBRE
HABANO SELECCIONADO
$ 0,80

CASIMIRES

Gran liquidación por cuenta de Fabricantes europeos. Tenemos orden de liquidar 15,000 metros desde $ 14, 15, 16, 17, 18 hasta $ 30 metro.
Vendemos por cortes y por metros.

Santo Domingo 1086, esquina Bandera

LOTERIA NACIONAL ARGENTINA
SORTEOS DE ABRIL
Días 12, 19 y 26, de $ 80,000 argentinos
ENTERO: $ 70 chilenos; QUINTO: $ 14 chilenos
Días 12, 19 y 26, de $ 20,000 argentinos
ENTERO: $ 30 chilenos; QUINTO: $ 6 chilenos

Casa E. Turri
Buenos Aires
Galería Güemes 356
Casilla 1772

LOTERIAS DE MONTEVIDEO Y MADRID
MONTEVIDEO: Abril 18, de $ 100,000 uruguayos oro
ENTERO: $ 200 chilenos; Cada DECIMO: $ 20 chilenos
MADRID: Mayo 11, de 3.000,000 de pesetas el premio mayor
ENTERO: $ 1,000 chilenos; Cada DECIMO: $ 110 chilenos

DE NUESTROS CORRESPO

EL CENTENARIO DE RENAN EN LA SORBONA

por **LEONARDO PENA.**

PARIS, 1.o de Marzo de 1923.

Ayer, en ese gran anfiteatro de la Sorbona, que puede contener cuatro mil personas y cuya testera yace orlada con una de las más bellas cosas de arte que sea posible soñar, **El bosque sagrado**, inmenso, cándido y armonioso fresco de Puvis de Chavannes, ha sido oficiada la ceremonia del Centenario del nacimiento de Renan.

El **clou** de la ceremonia era el discurso, que en nombre de la Academia Francesa, debía de pronunciar Barrés y que "inquietaba" tanto a los admiradores como a los adversarios de Renan. A los admiradores, porque no podían olvidar ciertas páginas irreverenciosas: **Ocho días en casa de Renan** y **Renan en el Purgatorio** (en donde el viejo maestro debía permanecer "hasta la clausura") y a los adversarios, porque, dada la altura de pensamiento de Barrés, que es la más noble figura intelectual de la Francia contemporánea, temían que su discurso fuese una confesión pública de aquel pecado de juventud.

Se diría que, por una ley fatal, el destino se complace en crear de tiempo en tiempo, hombres predestinados a ser la piedra de escándalo de los pueblos que los vieron nacer. Así Byron y Wilde, en Inglaterra; así, Musset y Baudelaire, en Francia; así D'Annunzio, en Italia, hoy rehabilitado por su conducta tirteana durante la guerra.

Renan, por otras razones, fué también la piedra de escándalo de su país. Y aun hoy día, pasados treinta años de su muerte, no se puede evocar esa admirable sombra poética, que al mismo tiempo fué el menos sectario de los filósofos, sin provocar amargas controversias. Y es que rara vez los contemporáneos saben discernir o quieren reconocer los diversos hombres que hay en cada hombre. De la biografía la más rica, como del pensamiento el más variado, no se retiene sino una abreviación, un resumen legendario. Así, difícilmente entra en la imaginación de los pueblos, el que Lamartine haya derribado un trono o el que Víctor Hugo haya sido Par de Francia. Renan, a pesar de los largos y terribles combates interiores que precedieron su dolorosa separación del dogma, fué y continuará siendo, hasta la desaparición del último de sus coetáneos, el renegado que ha colgado sus hábitos por espíritu de orgullo y de indisciplina y que luego ha volcado los altares por ambición y gusto del siglo. Y sin embargo, en ningún escritor francés de ningún tiempo, si se exceptúa tal vez a Voltaire, hay una mayor variedad de hombres que en ese espíritu esencialmente proteiforme, que como Próspero, encarnó todas las formas del talento, pues al erudito, al filólogo, al lengüista, al epigrafista, al filósofo y al historiador, hay que unir, apresurada e imprescindiblemente, el artista que animó, en páginas de una gracia incomparable y con toda la honda y pura poesía de las más bellas leyendas, sus sabias recitaciones. Y de ahí la tierna originalidad de su talento y la rara complejidad de su obra, que exhala un perfume casi profano y casi divino.

Por sus ensoñaciones metafísicas y por sus vistas cósmicas, Renan fué, seguramente, uno de los espíritus más aptos para dar la ilusión de un cerebro filosófico. Con un ardor magnífico, con una curiosidad apasionada y con un encarnizamiento casi sobrehumano, había profundizado, antes de cumplir sus veinte y cinco años, todos los sistemas que han proporcionado una explicación a los enigmas del Universo o al problema del destino humano. Había estudiado los Vedas, la Biblia, la filosofía griega, los sabios desde los alejandrinos hasta los gnósticos, los escolásticos y las grandes teodiceas modernas, desde Descartes hasta Hegel. De una tan impresionante revista ¿supo él extraer una doctrina propia, construir un edificio metafísico suyo o marcar con la marca de su personalidad una teoría del mundo? No. En ninguna de sus obras—en las que generalmente reina un desorden que confina en la ebriedad—se encuentra un sistema definido. Su genio entero, por su falta o por la falta de su época, se desenvuelve en lo inconsistente, y a veces, en lo equívoco. Se puede decir que su sabiduría está formada con las parcelas de verdad encontradas en el fondo de todos los sueños y de todas las mentiras. Su idea religiosa misma no forma un conjunto coherente. Aún espurgando los más prodigiosos matices de su pensamiento y las más helénicas inflexiones de su discurso, jamás se llega a conocer todos los dioses que él ha adorado. Es que, por muy diversos que hayan sido, Renan los ha servido a todos con el mismo celo desinteresado y guardando siempre, en sus modulaciones asombrosamente sutiles, el acento de la fe primera. Y de ahí su admiración estética por todas las reglas desaparecidas.

RENAN Y BARRES

Por la curiosidad de su espíritu y por su sentimiento de la condición humana, Renan pertenece a la familia de los grandes moralistas franceses. Es como un Montaigne bretón y exegético, más reservado que el gascón, pero con una diversidad mayor y con una mayor llama poética. Sin embargo, por su falta de ardor, de emoción y sobre todo, de esa impaciencia de lo bueno y de lo verdadero que tiene su nacimiento, no en las fuentes del espíritu, sino en las profundidades del ser, jamás alcanzó la altura moral de Pascal. Renan no podía admitir esa necesidad de indignación que llenaba el alma indómita de Lamennais, ni comprendía los "odios vigorosos" de Alceste. Su optimismo tranquilo y su serenidad hechicera, no eran, en el fondo, más que un pesimismo discreto y un sonriente escepticismo. El ignoró siempre esos grandes movimientos del corazón, que, si a veces nos conducen hacia el abismo, son los únicos capaces de llevarnos hacia las cimas.

Todos sabemos que el viejo mago venido del país de los druidas, que había consentido tal vez en perder su alma por ganar el mundo y que contempló su época con una mirada tan asombrosamente perspicaz, no tuvo propiamente discípulos, como los tuvieron Sócrates y Platón, sino hijos espirituales: Anatole France, Barrés, Bourget y Lemaitre, que renovaron la seducción difusa y discreta de ese pirronismo que lo desfloraba todo sin insistir en nada, ni en nada profundizar. Pero, pronto esos hijos de su espíritu vieron el peligro de un tal hechizo y sin renegar completamente del maestro de su juventud, los cuatro sacudieron, por causas particulares a cada uno de ellos, el dulce y comprometente yugo. Ninguno lo hizo con más deliciosa y ardiente ironía que Barrés. Y de ahí el ansia, por decir así, con que todos esperaban su discurso.

En el momento de ponerse de pie para dar cuenta de su larga experiencia del pensamiento renaniano, con el cual ha vivido familiarmente cerca de cuarenta años, Barrés fué recibido en medio de una ovación. Y en un lenguaje de tranquila, humana y florida emotividad, expuso su "caso"—que fué el caso de toda su generación—con respecto al autor de **La vida de Jesús**.

Para los jóvenes de la generación de Barrés, que deseosos de ardor y de belleza, buscaban entre los hombres, altas y poderosas naturalezas que viviesen de fuertes entusiasmos o en las que se adivinase el paso bienhechor del Ideal, había dos maestros que se imponían: Taine y Renan. Taine era más severo en su estilo y en su obra, la que tenía proporciones de frescos miguelangescos; Renan era más seductor en la gracia casi femenina con que removía las ideas.

La generación montante, se había hecho de Renan—dándoselo como un tipo de hombre—un personaje ideal, sacado de sus propias obras y al cual no sólo le pedía el alimento espiritual, esperando de él la solución de los grandes misterios de la humanidad, sino también una regla de conducta vital. El ídolo había sido investido de un mandato particular, teniendo a los ojos de aquella juventud ansiosa, una especie de empleo sacerdotal. Y con la bella insolencia de todos los que empiezan, de todos los que buscan un sentido que darle a la vida—lo que llena sus horas de una terrible y maravillosa inquietud—le pedían cuenta de su genio, arrogándose una facultad de vigilancia para que no se desviase ni un segundo de lo que, según ellos, constituía lo esencial de su mensaje, sufriendo de verlo ceder fácilmente a las familiaridades de la popularidad e indignándose de verlo prestarse con tanta complacencia a ciertas manifestaciones inferiores. Por lo demás ¿es que los hombres no tienen el derecho de pedir cuentas del empleo que un hombre de talento haga de un tan magnífico don?

¡Extraña situación la de Renan! ¿Cómo adivinar, cómo presentir, si no se ha hecho de la vida una ardiente novela de amor, las ocultas exigencias de aquellos que tienen el derecho de pedirlo todo porque creen haberlo dado todo? Aquel sabio que había mostrado los místicos en las alturas a toda una generación, cometía a veces el pecado de dejar oir, en su voz de sirena, las entonaciones de aquellos de sus abuelos bretones que no se embriagaban sólo con el son de las sumergidas campanas de Ys, jactándose de cambiar constantemente sus puntos de vista, de escuchar los ruidos que partían de los cuatro extremos del horizonte y de acoger el espíritu que avanzaba, de dondequiera que viniese y hacia dondequiera que fuese.

¡Qué tortura, qué tormento delicioso para sus hijos espirituales! Y ¡qué responsabilidad en sus juicios! De ahí que nadie pareciese sorprendido que los autores de las bellas y terribles reprimendas, se declarasen admiradores fervientes de Renan. Aquello era simplemente la reacción de la fuerza joven que se encaminaba hacia la afirmación, contra una doctrina disolvente, en la cual la individualidad estaba como diluida en una humanidad en perpetuo "devenir". Y, acaso el mismo viejo celta, como ese aventuroso hermano suyo, Tristán, ignoró hasta el último instante de su vida, si debía alegrarse o entristecerse de haber él también, bebido, un día, el filtro encantador.

L. P.

EL TEATRO ARGENTINO EN 1922

LAS CONSECUENCIAS DEL "INDUSTRIALISMO TEATRAL"

Se ausenta el carácter nacional de la dramaturgía argentina. — La reacción está en manos de los autores. — Algunas excepciones honrosas y esperanzadoras. — Hay mejores expectativas para el presente año

BUENOS AIRES, Marzo de 1923.

Cuando estas líneas se publiquen, se habrá iniciado en Buenos Aires la temporada teatral. Han pasado tres meses entre esta y la anterior temporada. Serenados los criterios, puede ahora apreciarse más imparcialmente el proceso evolutivo del teatro argentino en 1922. Un juicio minucioso, prolijo, sobre la temporada nacional fenecida nos llevaría a extensas consideraciones. No lo haremos. Sólo apuntaremos hoy, aquí, algunos motivos y también algunas apreciaciones del fracaso. ¿Fracaso? Sí... La temporada de teatro argentino en 1922 ha sido un fracaso. Si el teatro autóctono nada adelantó en 1921, menos lo hizo en 1922. Es lamentable consignarlo. Pero es la verdad...

No cabe duda al respecto. La escena nacional atraviesa por una aguda crisis de valores. La producción, y vamos a referirnos a la arrojada a los escenarios en 1922, es mediocre, subalterna, nada artística. Esta característica de la labor de nuestros autores tiene su explicación. Nuestros autores están divididos en dos grupos. Y durante el año anterior la disidencia, como lo dijo algún diario, tuvo el aspecto de una verdadera guerra de trincheras. Tal división ha llevado, no hay que dudarlo, a lo que podríamos llamar el "industrialismo teatral". El "industrialismo teatral", fenómeno ocasional, ha matado la temporada última. De la escena nacional se hizo simple comercio logrero. Y a ello estuvieron obligados los empresarios. Todo el año nutrieron sus programas con obras de autores de determinada entidad. Les estaba prohibido representar producciones de la otra sociedad. Esto en unos teatros; en los otros vice-versa...

Y entonces la producción se multiplicó. Los autores escribieron mucho y malo. Se estrenaron detestables piezas. La permanencia de ellas en el programa era más breve que capricho de bailarina. Como se comprenderá, de esta manera se alejó al público de las salas. Se le hartó de mediocridades... Y cansado el público de malas obras optó... por el cinematógrafo...

La producción escénica nacional adoleció de muchos defectos. Ya hemos consignado algunos, su mediocridad, etcétera. Vamos a citar otros. Su carencia de elementos sanos, por ejemplo. Toda obra puede ser interesante o simple; buena o mala, moral o amoral. La mayoría de las piezas estrenadas en 1922 sólo consultaron el bajo nivel artístico de sus hermanas de años anteriores. Volvió a enseñorearse en los gustos populares—en los estragados gustos del vulgo—el ya olvidador "cabaret". Y retornaron las orquestas criollas, con sus tangos cadenciosos, insinuantes, arrabaleros. Una vez más prevaleció, como se infiere, el teatro pernicioso.

Otra falla: la falta de nacionalidad. Nuestras obras no son "nuestras obras". No es una perogrullada. Entre las obras dadas a conocer en 1922, en su mayoría,—hubo sí algunas excepciones—mostraron poco de nuestro carácter, de nuestras modalidades. Y esto especialmente en las producciones en tres actos. Los autores argentinos desvirtúan el concepto de lo esencialmente nacional. No saben copiar ni los tipos ni los ambientes. Y cuando muestran un cuadro de costumbres pueblerinas, equivocan fundamentalmente los colores locales. La imaginación suple, con suma insuficiencia, el conocimiento de la realidad...

En muchas obras de tres actos se ha advertido en 1922, otra falla: un ridículo deseo de hacer literatura. Nos hemos quejado en repetidas oportunidades del grave defecto en que incurren muchos autores al hacer de cada uno de los personajes de sus obras un orador, un hablador. Sabemos que el teatro debe ser concisión, brevedad, exactitud. "Toda frase de más de dos líneas, es falsa", afirma Benavente. No recuerdan esto los autores. Sus personajes alegan, discuten. Más que hombres simples, parecen diputados socialistas oponiéndose a la sanción de un Presupuesto... Sus personajes resultan, así, seres extraños, propios de otro ambiente. Nos parecen falsos porque no hablan como hablaríamos nosotros en idéntica situación. Dicen mucho y hacen poco. Y esto es anti-teatral y nada real. Lo ha dicho Marcel Prevost, más o menos: "En las horas profundamente trágicas de la vida, gritamos y nos retorcemos las manos, pero no pensamos en hacer frases sonoras".

* *

Son los autores, aquí, en Chile y en todas partes donde existe un teatro en formación, los que guían su progreso o los que deciden su aniquilamiento, su muerte. En ellos confiamos la salvación del teatro argentino. Ya un diario argentino lo ha dicho, y nos place trascribir su apreciación, que es ésta:

"La salvación de la escena nacional está en manos de los autores, si de una vez resuelven abandonar la blanda senda del triunfo fácil para desplegar algún esfuerzo noble a fin de elevar el nivel artístico de la producción local. El público sabrá premiar toda labor honesta que se realice con dignidad artística. Aunque las masas populares se muestran excesivamente benévolas con la mala producción, su gusto no se halla totalmente estragado. Después de todo, siendo los autores los principales culpables del embotamiento de la sensibilidad de los espectadores, justo es entonces que hagan algo por su reeducación. Y no se quejen si al principio encuentran una indiferencia que ellos mismos fomentaron. Es preciso trabajar por la dignificación de nuestro teatro con amor y con fé." Es la verdad.

* *

Un poco de estadística. En 1922 se hizo teatro nacional en Buenos Aires, en 13 teatros. Una de las primeras compañías argentinas que actuaron en la capital, fué la de Angelina Pagano, en el teatro Smart Palace. Quizá fué éste el único conjunto que cumplió una feliz temporada. Sus componentes no son eminencias. Son artistas discretos. Su repertorio, aceptable, exhibió algunas notas de arte, como las obras "Cuatro mujeres", de Edmundo Guibourg, y "Los soñadores", del doctor Martínez Cuitiño.

La actriz Blanca Podestá y un homogéneo cuadro de intérpretes—el chileno Evaristo Lillo, entre ellos—realizaron una feliz actuación en el Teatro Marconi. La obra del año, con que acertó la compañía, fué "Alma doliente", del señor José J. Berrutti. Llegó esta producción a las 150 representaciones consecutivas. Su éxito no es de los que dan nombradía a un autor. "Alma doliente" es un melodrama, excesivamente sentimental y hasta cursilón. Ello no obstante, el público lloró y prodigó aplausos... y pesos al señor Berrutti.

La tercera compañía que dedicó sus actividades al drama nacional fué la Renacimiento. En su escenario del Teatro Nuevo, entre otras obras meritorias, estrenó "El tiburón", de F. Defilippis Novoa, y "La cáscara de nuez", de Pedro E. Picó y Samuel Eichelbaum. La Renacimiento desarrolló una corta temporada en esa sala, pero estimuló el buen gusto con producciones estimables.

Tres conjuntos cultivaron el teatro cómico nacional: el de Florencio Parravicini, en el Teatro Argentino; el de Roberto Casaux, en el Argentino primero y luego en la Opera; y el de Orfilia Rico, en el Liceo. El Sr. Parravicini mantuvo su temporada con dos arreglos y traducciones del francés hechos por él—"Urutaú" y "Para y su pibe". Roberto Casaux estrenó muchas obras mediocres; tuvo el tino de agregar una que, por lo menos, fué una comedia simpática y bien escrita: "M. Ferdinand Pontac" del chileno Armando Mook. En cuanto a Orfilia Rico, sólo mostró piezas hechas para su molde, para su único lucimiento: "¡Aquí mando yo!" de Goicoechea y Cordone—trabajo simplísimo, pobrísimo—y "¡Criolla vieja!" del doctor Aquino pasaron en ese escenario las cincuenta representaciones consecutivas. El público está más predispuesto al aplauso que a silbar.

Hicieron género chico nacional seis compañías estables. En el Teatro Nacional, el conjunto del empresario Carca

zas en un acto, d
como "La rosa de
r Martínez Co
pazo", de José L
compañía de C
Teatro Apolo, de
porada poco feliz
las obras no se c
el número de la
la calidad de las
fueron, siempre,
nomio Muiño-Alip
Buenos Aires. E
Vittone-Pomar cu
yores atractivos
en el San Martín,
mari-Franco act
público. De esto
conjuntos, ni uno
digna de ser recor

Por fortuna, l
1923, ya iniciada
blique esta corre
mete ser más re
habrá muchos tea
teatro nacional,
una posible soluci
to que mantiene a
trales argentinos
bandos. El públi
desea la paz. Qui
los ánimos, los a
escribir con las
antes las empleaba
no para escribir.

Y ya que habían
vamos a reproduc
anécdota, no nue
pero sí muy oport
algunos de nuestr
trales, por la ironí
mediógrafo y per
Escobar. La acaba
de las revistas de
gentina, "El Su
aquí:

"Un critiquillo
—presumía de hab
libros, y un viejo
le escuchaba, reco
vo una fábula qu
se.

—Una vez—dijo
abeja invitó a alm
y llegada la hora d
bió a la mesa y de
su miel. El burro
dándole mucho el a

—¿Cómo la hace

—Sencillamente
ja—salgo por el ca
flores que encuentr

El burro, apenas
morzar, salió a la
cuanta flor encontr
go a cenar a vario
amistad, prometién
de la comida les
postre que sabía h
los platos del men
bió a la mesa e
ja con desastroso r
pobre tuvo que rec
dignación de sus co
todo era tragar fl

La fábula es un
do para ciertos cri
tra prensa, que cre
gar libros para pro
ria y que diariame
rro..."

No todos nuestro
lo del burro de l
es reconocerlo en
lidades que caract
de ellos. Pero hay
vero comentador
ción barata, estilo
lleja económicos:
ceptuemos muy
sión de Escobar,
cer, lo repetimos,
ciones son muchas
los prestigios sóli
dados por el perió

VALIOSA CHACRA EN EL MONTE

para residencia, explotación agrícola, comercial o industrial. Dentro del barrio urbano y con frente a 6 calles de la población.

16 HECTAREAS planas abundantemente regadas, 12 de migajón de primera clase. Buenas casas habitación con 12 piezas, extensos corredores y dependencias. Casas para empleados, bodegas y varios galpones.

DOS Y MEDIA HECTAREA de viña, gran arboleda frutal en plena producción, parrones, nogales, paltos, manzanos, cerezos, castaños, etc.

Bosque de acacias y de eucaliptus.

VENDO A PRECIO DE OCASION EN

$ 90,000

DEUDA HIPOTECARIA: $ 25,000

TOESCA 2505

Casilla 3192 — Teléfono 218 (Parque)

"Especifico Boliviano Benguria"

Unico reconstituyente del cabello que devuelve a las Canas en corto tiempo el color natural; ataca la Caspa, evita la caída; cura la Calvicie, haciendo salir nuevo y abundante pelo al poco tiempo de usarlo.

Es una preparación vegetal limpia e inofensiva; y como regenerador del cabello es insuperable.

Ventas únicamente en MONEDA N.o 875, (altos)

Dr. RAFAEL BENGURIA B. — CASILLA 2426 — SANTIAGO

Atiendo pedidos de provincias

CRONICAS DEL CAMINO

por **ARMANDO ZEGRI.**

EL LICENCIADO JOSE VASCONCELOS HABLA PARA "LA NACION" DESDE MEXICO

RECORDANDO LOS ATAQUES DE LA PRENSA CHILENA

Un juicio sincero acerca de nuestro país. — Sus ideas y sus audacias. — Su labor educacional en México. — Una línea de vapores entre México y Chile.

MEXICO, Febrero de 1923.

El poeta Jaime Torres Bodet, me introduce hasta el escritorio del Ministro. Rodeado de cuatro taquígrafos el Licenciado José Vasconcelos, da curso a un rimero de oficios, que tiene sobre la mesa. Al fondo de la sala, cubriendo el ángulo de las paredes, se levantan dos enormes tibores de loza de Talavera.

—Son de las fábricas de la ciudad de Puebla, me dice Torres Bodet, al notar la estupefacción con que los miro. Hermosos, ¿verdad? Creo que ni ejemplares chinos se consiguen de ese tamaño.

En realidad, el porte de los jarrones es atrevido; los colores son sencillos: fondo de esmalte blanco con ornamentaciones azules.

Vasconcelos se levanta para atender a dos empleados; en seguida se dirige a nosotros.

—No le pido una opinión de Chile, Ministro, porque puede ser desfavorable, insinúo sonriendo.

—No ¿Por qué? ¿Lo dice usted acaso por los ataques de la prensa?

—Sí.

—Pues, no se inquiete. Aquí me han dicho cosas peores.

—Pero, ¿no está usted resentido?

—Puedo responder a esto lo mismo que dije poco antes de salir de Chile a algunas personas que parecían por su reserva, hacerse solidarias de los ataques de los diarios: No han de conseguir ustedes les dije, que yo me lleve mala impresión de Chile; en efecto, para mí, Chile está representado por la nueva generación de estudiantes, escritores y maestros de escuela y en ninguna parte del mundo he recibido tan cariñosa manifestación de simpatía como las que estas tres clases me prodigaron en su país.

Todo lo que yo dije en Chile, conferencias y brindis, lo había dicho ya en el Brasil y la Argentina y a nadie escandalizaron mis palabras. Las palabras de verdad que algunas veces he tenido ocasión de decir han causado mucho escándalo en México como lo causaron en Chile, y esto, a mi juicio, sólo prueba que en México y en Chile no somos tan tolerantes como lo son en Brasil y en Argentina, que están más adelantados que nosotros.

Por otra parte, el abismo de clases no es tan profundo en el Brasil y la Argentina como lo es en México, y esto explica por qué entre nosotros suele provocar escándalo la simple enunciación de ideas que se relacionan con el problema social.

Comprendo que mis ideas, que no son más que las ideas de todo el que piensa en los actuales tiempos, no puedan ser gratas a las clases opresoras de ningún país del mundo, pero siquiera en otras partes hay ya la costumbre de dejar hablar: pruébalo esta experiencia triste que comenzó desde que me encontraba en Santiago. La víspera de mi salida de aquella ciudad manifesté a algunas personas que había sido invitado para decir una conferencia en Washington y que en esta conferencia iba a decir lo mismo que dije en mi discurso en la Universidad de Santiago. Agregué que estaba seguro de que en Estados Unidos mis palabras, no sólo no serían censuradas sino que recibirían amplia circulación, no obstante que iba a hablar de iberoamericanismo, es decir, iba a expresar la necesidad que hay de que primeramente se organice la raza ibero-americana como una familia espiritual, para que después entre bajo un pie de igualdad en relaciones cordiales con todos los pueblos del mundo.

Naturalmente, que para lograr esta fusión espiritual de razas es necesario romper los prejuicios que nos separan, entre otros, el nacionalismo estrecho que nos obliga a endiosar a los héroes de las guerras nacionales entre países de la misma sangre, guerras que deben estar olvidadas y condenadas por vergonzosas y lamentables. Todo esto lo dije en Washington y la Prensa Asociada tomó el resumen del final de mi conferencia que estaba concebido en términos casi iguales al final de mi discurso de Santiago. Y los norteamericanos no se alarmaron de que yo hablara de constituir una gran Confederación ibero-americana, y no se alarmaron porque son fuertes, son civilizados y están acostumbrados a la libertad, y nosotros no podremos igualarlos mientras no releguemos todos nuestros prejuicios espirituales y mientras no aprendamos a pensar libremente sin escandalizarnos del pensamiento ajeno: mientras no sepamos contestar la idea con la idea y no con la injuria o con el golpe de cuartel que quema los libros de las Federaciones de Estudiantes.

El Chile que va a forjar la juventud que yo conocí y admiré, será un país grandioso, porque ya tiene la fuerza; pero es necesario que allí como en todas partes del mundo, la fuerza se emplee no en aumentar los prejuicios y el mal, sino en la libertad y en el bien. Los obreros de Chile, los estudiantes de Chile y los intelectuales están forjando la nueva patria que abrirá sus brazos al Perú en una reconciliación de todas las viejas diferencias y se incorporará a la gran patria latino-americana de la que Chile ha de ser honra, paladín y guía.

Como todo el que se decide a pensar yo he sabido ser atrevido y en esos atrevimientos no he respetado ni el escudo de armas de mi propio país; mucho menos se me va a exigir el fetiquismo de los escudos nacionales ajenos. Ya una vez dije aquí, y por cierto que no se escandalizó nadie, que México debía cambiar su escudo quitando la serpiente del pico del águila que la destruye y poniendo la serpiente ya rota en el suelo, a fin de que el águila volase libre de encono como un emblema de elevación y amor. Eso mismo quisiera yo que hicieran en Chile esos jóvenes mis amigos que mañana serán los amos del país; Siempre he admirado el lema

razón o la fuerza;
ra verlo adicionad
tro palabras: en s
"Por la razón o la
vicio del ideal", n
la fuerza sino la f
del ideal.

Naturalmente, q
te que no ha qued
zón ningún mal re
cesos de aquellos d
ruín no dejan hue
recuerdo las fine
de tantas almas
y desde esta lejan
estamos empeñad
para que no se a
sino que ame al
mundo, les mando
abrazo y mi pena
jos y no poderles
cio el cariño, la
penas y en sus d

Vasconcelos int
sertación y se le

Historia de Chile

— POR —

A. DIAZ MEZA

Aprobada por el Ministerio de Instrucción para libro de consulta para los maestros de las escuelas públicas y por el Ministerio de Guerra, como texto de enseñanza para las escuelas del Ejército.

Edición de 850 páginas profusamente ilustrada con más de CIEN grabados.

PRECIO DEL LIBRO

Cuatro Pesos

libre de porte y certificado para todo el país.

Se hacen descuentos por pedidos de más de cinco ejemplares.

Pedidos al autor:

CLASIFICADOR B. 187

SANTIAGO

FABRICA NACIONAL DE S

Esta silla vale 80 pesos docena; es de madera de lingue y tapizada en cuero

GRAN RA

CALLE ANTOFAGAS
Av. BEAUCHEF 1409,
del Parque, entre Par
y Av. Club Hí

Esta Fábrica tiene sillas
ses, desde SESENTA PESOS
ta trescientos pesos.

No compre sillas sin
la Exposición permanente
"Gran Rapid", en calle A
todos sus precios están
competencia. Su variado
nadie salga de la Fábrica
Sillas de doblar, para
grafos o circos, se hace
cada una, la mejor y más
su género.

Esta Fábrica tiene dep
raíso, en calle 12 de Feb
donde vende a los mismos
brica, recargando sólo el
carril.

Señor O. Pinochet L.—
gasta 2130.—Sírvase mand
promiso para mí, su catálo

NOMBRE ...
CIUDAD ...
CALLE ...

Todo pedido de provi
acompañado de su valor

ALES EN EL EXTERIOR

un joven que entra con una ta. Secretaría de Educación Pú- ha sido en México una de las iciones de la Administración stado más discutidas. Pero, r de todas las salvedades que an capacitadas a hacerle los os políticos de tendencia aria, no se puede negar el e esfuerzo que el Ministerio para libertar de la igno- —en todo el país—a las cla- e más lo necesitan. Hace po- s de un mes, José Vasconce- nzó una proclama invitando intelectuales y artistas a ionar las ciudades y a ple- a las filas de los maestros neros que salían al campo con pósito de desanalfabetizar los . Gracias a los esfuerzos de cretaría de Educación Pública se da hoy en México a la instrucción popular un impulso extraordinario. Los proyectos encaminados a este fin no se limitan a fórmulas, ni están destinados a vegetar en los archivos. Todo es obra, acción, movimiento... Y la enseñanza no se refiere únicamente al abecedario, ni a la ortografía, ni a las operaciones fundamentales de las matemáticas. Abarca el temperamento de los individuos, pretende desarrollar las facultades científicas y las aptitudes artísticas de los alumnos. Los conservatorios de música establecidos en toda la República y las clases nocturnas para obreros que sostiene la Academia de Bellas Artes, tienden precisamente a la consecución de este fin. Estas actividades producen en México, talvez mejores resultados que en cualquier otra parte de la América, porque el pueblo nace con el sentido de la música y de la pintura. México puede hablar, en voz alta, de arte nacional.

—Aquí todo el mundo pinta bien, dice el maestro Diego Rivera, excepto los que se dedican a la pintura.

Para comprender la ironía de esta frase es necesario asistir a los mercados en las fechas de feria y contemplar los objetos de barro cocido que individuos del pueblo fabrican y ornamentan sin tener la menor noción de modelado o dibujo decorativo.

Vasconcelos vuelve a ocupar su asiento cerca de nosotros.

—Creo, dice, dentro de poco, poder habilitar en forma definitiva, una línea de vapores nacionales que hagan la carrera entre los puertos mexicanos del Pacífico y Valparaíso. El servicio será, al comienzo, deficiente, pues no contamos con las embarcaciones necesarias. Pero mi deseo es hacer algo efectivo por el acercamiento de nuestros países, que no se limite todo a discursos y cortesías diplomáticas. El principal objetivo de esta línea de navegación es iniciar un interesante intercambio de profesores entre México y Chile. Me parece el mejor medio de vincularnos cordialmente.

La puerta del despacho se abre para dar paso a otros empleados que desean consultar la opinión del Ministro. El Licenciado José Vasconcelos es un gran trabajador: activo, audaz, innovador. Podría decirse que para la realización de sus proyectos, el público como obstáculo no existe. Es un hombre joven y es un hombre de lucha. Por eso—aunque no se crea—la actitud de reproche asumida por una fracción de la prensa chilena lo ha distraído, en lugar de molestarlo. Si todo en nuestro país se hubiera limitado a reverencias y panegíricos, de seguro que el aburrimiento del Secretario de Educación Pública de México habría sido insoportable.

—Llegué a Chile con mis ideas —agrega Vasconcelos—y me parece justo que los que sostienen principios contrarios no las aceptaran.

Se ha dicho que José Vasconcelos es un apóstol. Pero, en realidad, el uso común le ha hecho perder a esta palabra su primitivo significado. Vasconcelos es un hombre de acción y es un hombre de ideas elevadas. Para comprender el valor de su personalidad, es necesario medir de cerca la labor cultural intensa que hoy realiza en México y profundizar la idiosincrasia de su "**Prometeo Vencedor**", a quien hace hablar bajo el sol azteca, mientras las cadenas del castigo eterno lo mantienen sujeto a las faldas de Popocatepel.

A. Z.

CRONICAS DE CATALUÑA

por JOSE ALEMANY Y BORRAS.

UNA CAMPAÑA ANTI-CATALANA DEL "A. B. C."

Cataluña y sus esfuerzos culturales. — Conferencias políticas, literarias, artísticas. — Einstein explica sus teorías en los "Cursos Monográficos" de la Mancomunidad.

ELONA, 8 de Marzo de 1923.

ha coronado con el más ri- de los fracasos la campaña tista que planteó el diario eño "A. B. C.", con su dile- ermanos o extranjeros", lle- de la catalanofobia crónica ene sufriendo aquella redac- Sus colegas más afines a tal a de sentir, han callado prú- nente o han intentado ha- tenuantes al exabrupto de s. La generalidad de la pren- añola lo ha condenado fran- te por perturbador, infun- inoportuno. En cambio los s catalanes de todos los ma- han contestado a "A. B. C." minos clarísimos que no ad- dudas de ninguna especie. el dilema que les presentara ano del centralismo enragé, o los periódicos de la capita- natural de Cataluña, Barce- sino los de las múltiples po- nes catalanas, la prensa co- l como la llamamos nosotros que hablaremos algún día alle porque resulta toda una ción y se lo merece) ese ó órgano de opinión pública na manifestóse, pues, sin os que pudieran ensombre- elección por el segundo de rminos del dilema referido, trando con ello no solamen- recio de su raigambre nacio- sino la compenetración es- l que existe entre todos los nes cuando se trata de cues- que afectan a la médula del ma nacionalista de Catalu- ya solución persiguen con afán la mayoría de sus hi-

ultaría inocente imaginar ni o instante, la posibilidad de diario centralista modifica- táctica y su criterio en cuan- relaciona con la cuestión ca- ante los lamentables resul- que viene dando para el lismo su intromisión franca- separatista, porque es añe- el periódico centralista re- ese actuar a tontas y a lo- recisamente en los más vi- y candentes problemas pe- ares. Se empeñan aquellos istas, y no de hoy precisa- en resolver desde el centro, n procedimiento simple y a nera, un problema que afecta primordialmente a la periferia, que abarca múltiples aspectos y reclama en primer término la voluntad del pueblo catalán. Desde la meseta lo ven todo a lo imperialista, mientras los catalanes creen cada día más en su nacionalismo.

El gobierno liberal que preside el Marqués de Alhucemas, llamado de concentración liberal, no ha dicho esta boca es mía, ni en esa lamentable campaña de "A. B. C." que venimos comentando, ni del discurso que pronunció últimamente el político catalán, señor Cambó, en el que, tratando aquel mismo asunto, habló con claridad meridiana para cuantos quieran oír y entender.

Es cierto que el discurso del antedicho político ha sido combatido por algunos sectores catalanes que no están conformes con la ideología camboniana; pero no puede negarse que aquel discurso es lo bastante explícito para que los políticos centralistas se percaten cumplidamente del espíritu que anima a Cataluña en la actualidad.

Satélites forzados, como somos los catalanes, de la política del Estado español, debemos actuar a su compás, aunque con diverso diapasón generalmente. Por esta causa aquellos de nuestros compatriotas que representan el pensar político de los hijos de esta tierra catalana, están pendientes de lo que resuelva el Gobierno central en relación a las próximas elecciones generales, que resultan ser el caballo de batalla del actual Gobierno. Y eso porque el Estado de que formamos parte sigue siendo la paradoja viviente. Cuando le ahoga el déficit y sangra lo de Marruecos y piden apremiantemente libertad las nacionalidades peninsulares, a su Gobierno central sólo le preocupan las elecciones generales, en el sentido, no de elaborar una verídica representación del país, sino con el mísero propósito de crearse una mayoría integrada por los deudos, amigos y servidores de los caciques máximos de la llamada concentración liberal, que en el año del Señor que actualmente transcurre, son nada menos que siete.

Cataluña, al acecho siempre, aunque comúnmente dividida en detalles, está arma al brazo y se prepara en cuanto puede para la batalla definitiva que va bosquejándose en lontananza. Su fuerte, en la actualidad, es la cultura. Son ya muy importantes y numerosas las instituciones que vienen funcionando divulgadoras del saber y de ciencia verdad, casi todas ellas sin remuneración directa del Estado.

Esta semana ha estado entre nosotros el sabio profesor Albert Einstein desarrollando en un currillo que formara parte de los "Cursos Monográficos" que organiza cada año la Mancomunidad Catalana, su teoría de la relatividad, de fama mundial, ante un concurso escogido de profesores y notabilidades científicas indígenas. El Ayuntamiento, en nombre de Barcelona, ha rendido homenaje de respeto al sabio profesor con todos los honores que la fama de Einstein requiere y merece.

Aparte las conferencias políticas que alcanzan un número muy alto, relativamente, las que podríamos llamar científicas o doctrinales, han resultado muy importantes las que se realizaron durante el pasado mes de Febrero, entre las que merecen el honor de la citación la inaugural de los trabajos de la sociedad **Arniches del Art Litúrgich**, por su presidente de honor, el distinguido arquitecto señor Puig y Cadafalch, en la actualidad presidente de la Mancomunidad de Catalunya y que tuvo lugar en los claustros del Monasterio de Sant Cugat del Vallés; las del P. Ricardo Cirera S. y sobre "La India, su religión, cultura, razas y misiones", dadas en los salones del Fomento del Trabajo Nacional; las que celebró a la Facultad de Filosofía y Letras de esta Universidad Literaria Antonio Griera, tratando de "El pueblo catalán de Alguer (Isla de Sardeña)"; la del doctor Turró, en la **vilajoana** de Valvidrera (Escuela Municipal de Sordos-Mudos) sobre la "Crisis de la psicología experimental" organizada por la Comisión de Cultura del Ayuntamiento de Barcelona, y entre muchas otras que harían interminable esta lista, las dos del notable historiador, el doctor don José M. Roca, tratando de **Donya Sibila de Tortiá**, en el **Centre Auspurdanés** de esta ciudad, estudio que resulta un libro interesantísimo de las costumbres y de los personajes de los remotos tiempos en que actuaron los contemporáneos de la tal reina, con tan subido relieve presentados por el referido doctor, y la del presidente de la Diputación Provincial de Barcelona, señor Vallés y Pujols, en el Ateneo Barcelonés, tratando de "La lucha por la cultura catalana", organizada por la **Associació Catalana d'Estudiants**.

Y de uno y del otro carácter se dan también en otras ciudades catalanas tan importantes como Tarragona, Reus, Tarrasa, Vich, Gerona, Figueras, etc.

Para dar una idea de lo que suelen ser las que organiza la Comisión de Educación General de la Mancomunidad, vamos a dar el detalle de las que empezarán a darse dentro de pocos días en la ciudad de Lérida: I. "Cataluña-ciudad. La Mancomunidad y sus obras", por don Juan Vallés y Pujols.—II. "La ciudad que crece. Su urbanización", por don Adolfo Horcusa.—III. "La ciudad sana. Higiene del suelo y del subsuelo", por don Ricardo Gisalt y Casadesús.—IV. "Cultura y civismo. La Escuela Catalana", por don Pelayo Vidal de Llobatera.—V. "Por la salud del individuo y de la raza", por don Jesús Mc Bellido.—VI. La literatura y el renacimiento. El libro catalán", por don J. Ferran y Mayoral.—VII. "Moral ciudadana. La defensa de la adolescencia", por don Felipe Pron-Carta. —VIII. "La economía de la ciudad. Su expansión comercial", por don Manuel Horcusa.—IX. "El ritmo de la ciudad. La canción y la danza", por don Juan Llaugueras.

No vamos a marearte, lector amigo, reseñándote lo que sin ser política no deja de serlo en este apartado de las conferencias, o sean todas aquellas en que se tratan doctrinalmente ideales o procedimientos algo difíciles de precisar, como por ejemplo el socialismo, que es actualmente motivo de discusión entre sus afiliados de derecha y de izquierda. Por la cátedra del Ateneo Barcelonés han pasado últimamente los propagandistas Fabra Ribas, Campalares y Serra y Moret, cada uno de ellos con su punto de vista especial que han apasionado a los que siguen estas controversias.

No ha faltado entre tanto estudio y discusión habida este pasado mes de Febrero, la nota patriótica-sentimental, romántica, podríamos decir, que ha consistido en la fiesta íntima que celebró la entidad coral "Orfeó Catalá", con motivo de la entrega del obsequio que la hizo su presidente don Joaquín Cabot, de un relicario de plata conteniendo una guedeja del rey Don Jaime I, el Conquistador, desprendida de su mómia al ser trasladada de su sepulcro de Santa Creus, profanado el 1835, a la Catedral de Tarragona, donde actualmente se guardan, en espera del emplazamiento definitivo del nuevo panteón o sepulcro pendiente de un acuerdo del claustro capitular de aquella Metropolitana que no puede compenetrarse con el criterio del arquitecto, autor del proyecto, don Luis Domenech y Montaner, en cuanto al emplazamiento.

Conmemorando, pues, el natalicio de Don Jaime, se celebró esta fiesta íntima en el Palacio de la Música Catalana, domicilio del "Orfeó Catalá", en la que se leyeron escritos de naturales de los varios pueblos de lengua catalana que rigió aquel gran rey, terminando la fiesta con unas hermosas palabras y la paternal bendición del gran obispo de Perpiñan, Mon. Carrelade du Pont, francés del Norte que, al ser promovido a la silla episcopal del Rosellon, consideró deber natural aprender la lengua de sus amados feligreses, y en catalán se dirige a su pueblo, así desde el púlpito como en sus pastorales.

También durante el mes de Febrero y coincidiendo con el Carnaval, que en cuanto afecta a su parte mundana ha llegado este año mucho más allá de lo que había ido en otros anteriores, a pesar de cuanto se dice de su decadencia, hemos tenido una fiesta que señala nuevos derroteros en este punto de las carnestolendas, y precisamente para constituir un ribazo que aparte en cuanto sea posible la ola de descoco y ligereza que va corroyendo los fundamentos de la sociedad actual.

Fué en el reputado **Instituto de Cultura y Biblioteca Popular de la Dona** que fundó y dirige doña Francisca Bonnemaison, de prestigio tan sólido en Cataluña, donde tuvo lugar la indicada fiesta. Esta consistió en la representación de una comedia-concierto en dos actos, la ejecución del **Ballet dees compliments**, inspirado sobre una gavota de J. Lully, y como final de fiesta, hubo la presentación de una visión cuatrocentista, según los místicos catalanes, **El retaule de la flor**, representada por las mismas señoritas y jóvenes que, por amor al arte y a su director don Luis Masriera, se prestaron a la ejecución de tan bella fiesta.

Como contrapeso a los bailes de máscara, a los cabarets y a la cocaína que están haciendo estragos entre ciertas clases sociales, es digno de aplauso y estímulo; como nota de arte, como oportunidad de deleite para el espíritu, nuestra felicitación más sincera y nuestro modesto voto para que se multipliquen fiestas como la que nos ocupa, pues ellas han de ser complemento de la actuación política cultural de nuestro pueblo.

Otra manifestación de vitalidad catalana es el foot-ball. Este deporte ha invadido por completo ciudades, villas y pueblos: pocas poblaciones se encontrarían en Cataluña sin su correspondiente campo de juego. Y no solamente ha crecido en extensión, sino en intensidad. Tenemos campeones. ¿Pues, qué? ¿Se había llegado a creer alguien que nuestra raza era cosa decrépita y que no podía figurar dignamente entre las más fuertes de la tierra? Pues, se equivocaron.

Pero... no es posible evitar el pero, señores. Pero todos sabemos que los juegos no perjudican casi nunca cuando no pierden su carácter de juego, de deporte, de pasatiempo; mas cuando desaparece aquel carácter natural y se convierten en negocios, en agiotajes, en explotaciones abusivas, entonces resultan contraproducentes y al rebasar ciertos límites porvocan la intervención de la autoridad, como sucedió ha pocos días en esta ciudad, dando con ello un espectáculo no todo lo favorable que deseríamos para nuestro pueblo.

Es en ocasiones semejantes cuando puede apreciarse en su justo valor el carácter psicológico de un pueblo; es en estado de expectación o de sentimiento colectivo cuando puede apreciarse el seny étnico de una raza, y, en este punto, debemos congratularnos de que no ocurrieran graves accidentes con motivo de la suspensión gubernativa del partido de foot-ball de que hemos hecho mérito, habida cuenta que pasaban de treinta mil los espectadores que aguardaban entrada en el campo.

Es un hecho real y tangible que los campos de foot-ball están matando a las plazas de toros. Sin embargo, nosotros lamentamos la desproporción manifiesta entre las multitudes que se apasionan por el deporte popular de moda y los grupos culturales del país que estudian y trabajan asiduamente para mantener cubierto el pabellón de la cultura catalana.

Cultivemos el foot-ball entre los límites en los que no pierde su carácter de deporte, como solaz, para desarrollo del cuerpo humano; huyamos del mismo al pasar de juego a negocio, con sus intereses materiales en pugna, con sus rivalidades personales y sus concesiones, sus vendas y sus sugestiones partidistas y concupiscentes.

Nota final para terminar.

Los periódicos de la capital de España se hacen eco del supuesto propósito atribuido al Rey Alfonso XIII de abdicar la corona en su hijo tan pronto llegue a la mayor edad, que va a ser pronto, en Mayo.

Como es de suponer, los ministeriales lo niegan rotundamente, mientras los enemigos del régimen suponen ser esta la única solución que podría aplazar indefinidamente la implantación en España de una segunda República.

Y es curioso constatar en estas páginas, que noticias semejantes no hallan eco en Cataluña. Como si nada. Los nacionalistas catalanes han dicho siempre en sus programas y propagandas que les es indiferente la forma de Gobierno.

Pero llegan momentos en que hay necesidad de escoger.

J. A. y B.

LA DECADENCIA DEL OCCIDENTE

por J. SCHNEIDER LABBE.

II

UN GRAN LIBRO AMENAZANTE

Predicciones pesimistas de Spengler. — ¿Avanzamos? — Las opiniones optimistas de Rachel. — La gran esperanza.

BERLIN, Febrero de 1923..

Antes de la guerra, cuando la ciencia y la historia solían perder su magestuosa serenidad para ponerse al servicio de odiosidades ocasionales o de intereses políticos y aspiraciones de raza, una cierta literatura tendenciosa y quizá movilizada, logró poner en palpitante actualidad el tema de la superioridad de los anglo-sajones y decadencia de los pueblos latinos. Era una hora inquietante en que el engrandecimiento rápido de nuevas naciones buscaba anheloso ese prestigio y aquel brillo histórico que han dejado en el correr del tiempo la cultura de estos viejos países europeos en una época en que la difusión científica y los medios de intercambio intelectual permitían localizaciones en la obra cultural de las razas. Sobrevino la guerra y aquella corriente de literatura impregnó al mundo de himnos de orgullo patrio, de apologías a los anglo-sajones, pangermanismo, etc., surgiendo a través de aquella ofensiva de propaganda un libro del gran historiador Guillermo Ferrero. "El genio latino y el mundo moderno", en que la influencia cultural de la raza latina, su pasado y su influencia espiritual, volvían a quedar en el terreno que la verdad histórica le concede.

Después de la guerra ya no se habla de superioridades de los anglo-sajones o decadencia de los latinos. Un gran libro, una soberbia revelación de los últimos años escritos por el gran publicista y filósofo alemán Oswald Spengler "Der Untergang des abendlandes" (Crepúsculo del Occidente), publicado en 1922 y agotado, plantea sencillamente el tema de la decadencia del Occidente.

Spengler no considera, como se había acostumbrado hasta el presente, la historia de la humanidad como una evolución igual y rectilínea, sino que reemplaza esta concepción por aquella de los centros civilizadores. El distingue los centros de civilización egipcia, babilónica, china, hindúe, antigua, árabe, mexicana y occidental. A excepción de la civilización china y occidental, todas han hecho ya su completa evolución. Ellas han alcanzado cierto apogeo y después han perecido dejando a los pueblos en un estado que Spengler denomina "fellachismo".

La civilización occidental, según Spengler, ha alcanzado su apogeo al fin del siglo 18 y la decadencia comienza un poco antes de la Revolución Francesa. Esta decadencia recorre los estados de cesarismo y la segunda "religiosidad" que impulsa inevitablemente al Fellachismo. En su opinión, nosotros vivimos en una época que correspondería al siglo primero antes de Cristo para el centro de la civilización antigua. Lo que el joven elemento germánico fué para el Imperio romano, la revolución rusa lo será para el Occidente.

Combatiendo aquella parte de la obra en la cual Spengler analiza los grandes problemas industriales modernos y los revela engendrando en sí el germen de complicaciones sociales y problemas económicos que apresuran nuestra decadencia, el doctor Rachel en un interesante estudio crítico a esta parte, refuta las ideas del autor de El Crepúsculo de Occidente y sostiene que el derrumbe de las antiguas civilizaciones proviene en gran parte, de que estas han olvidado groseramente el conocimiento y la dominación de las leyes de la naturaleza. La civilización china es la única excepción. Ella ha cultivado en forma más modesta que en nuestros días, pero con un interés superior, los problemas de la técnica, basta sólo recordar al respecto su descubrimiento de la pólvora y de la impresión. Esta técnica no ha hecho progresos durante muchos siglos, pero ella ha sido suficiente para mantener su civilización en un cierto nivel de vida hasta la época actual.

La situación de la civilización occidental, agrega Rachel, es bien diferente. El desarrollo político puede en verdad haber alcanzado su apogeo en el momento de la gran Revolución Francesa; pero, después ha comenzado una evolución técnica que no ha cesado de progresar y cuyos éxitos sobrepasan lo que se había logrado alcanzar durante millares de años. Sin duda, los síntomas de decadencias de las antiguas civilizaciones se asemejan mucho a los que observamos en la actualidad. Antes existían igualmente ciudades que hospedaban masas de poblaciones proletarizadas; pero aquellas grandes ciudades de la antigüedad no eran sino centros de consumo. Las ciudades antiguas consumían, las ciudades modernas producen. La base económica de las antiguas poblaciones era siempre incierta y precaria porque la técnica les faltaba. Por el contrario, el desarrollo de la técnica de los últimos siglos ha creado posibilidades de vida que no han sido sospechadas antiguamente.

Rachel considera que la civilización occidental, a pesar de la situación creada por la guerra, está muy lejos de perecer. Spengler le acuerda a la venida de Julio César [illegible] Galias un efecto de prolongación de cerca de 300 años a la civilización antigua. Sin la conquista de las Galias, afirma ese autor, los germanos habrían invadido mucho antes el Imperio Romano. Si la influencia de una sola personalidad tiene tanta penetración ¿cuánto más profunda será la influencia de millares de inventores y técnicos que trabajan por desarrollar el círculo de su civilización? Rachel sostiene que nuestra gran base técnica actual no sólo dominará las dificultades actuales, sino que continuaremos victoriosos nuestro porvenir.

Entre las concepciones pesimistas de Spengler y las ideas optimistas de Rachel queda una tercera posibilidad. Se puede admitir que la agonía de la civilización occidental habría comenzado si en el último momento no hubiera sobrevenido el desarrollo técnico que ha tenido el efecto de una inyección fecunda sobre el organismo viviente de nuestra civilización. La inyección ayuda la mejoría, pero en un estado avanzado de la enfermedad ésta no viene sin grandes fiebres y complicaciones. Si se acepta esta manera de pensar, los síntomas de la decadencia existen realmente como lo afirman grandes autoridades, especialmente en las ciudades gigantes con sus grandes masas proletarias, pero el remedio produce ya sus efectos; pues la técnica con su creación de las grandes centrales eléctricas y la creación de enormes planteles industriales y explotación de minas y yacimientos, dispersa nuevamente en los campos esas masas proletarias y las pone en contacto con la naturaleza.

Las luchas políticas y económicas de la actualidad, las agitaciones anti-capitalistas y comunistas, no serían sino accesos de fiebre que sacuden al Occidente a la víspera del desarrollo de la técnica, pero ésta puede traer el remedio, si es que éste no ha venido algo tarde al organismo debilitado por la enfermedad en cuyo caso sólo puede apresurar el desenlace o la decadencia.

Se puede objetar que el remedio ha venido tarde, demasiado tarde, cuando las poblaciones y el mundo proletario o asalariado se han multiplicado en forma monstruosa, creando problemas e inquietudes sociales amenazantes, pero son en tal forma profundos nuestros conocimientos de la naturaleza, que podemos esperar una solución definitiva del problema de la energía en el curso de las nuevas generaciones.

La técnica contempla para el porvenir posibilidades de desarrollo de una amplitud impresionante. La teoría establecida actualmente de la identidad de la materia y de la fuerza abre perspectivas a través de las cuales desaparece todo lo que la técnica ha conquistado en los últimos cincuenta años de transformación de la materia, trasmisión del pensamiento, del sonido, de las fuerzas y ondas eléctricas, de aprovechamiento de las fuerzas de expansión de los gases, energías naturales, y aún vuelo sin motor. Los técnicos que han comprendido todas las posibilidades que se desprenden de la teoría de la identidad de la materia y de la fuerza, no comparten las ideas pesimistas de Spengler.

Es de esperar que este siglo que ha nacido provocando el más grande de los horrores de la humanidad nos ofrezca la época culminante de nuestra especie y de nuestra civilización.

J. Sch. L.

utomóvil europeo
ndo un magnífico coupé de
Precio de ocasión.
atar:
ERCITO 7, de 2 a 3

ecánicos
esitamos cuatro buenos me-
os especialistas en trabajos
ord.
ge Ford, SAN MIGUEL 142

L COMERCIO
onemos en conocimiento
comercio y del público en
ral, que el señor
RTURO TORREALBA
ZAMORANO
dejado de pertenecer a la
ión Cobranzas de esta
resa.

Trébol, Alfalfa, Trigo, Cebada
Y TODA CLASE DE SEMILLAS
PURIFICA
TUPPER & Co.
Instalación clasificadora de semillas
VICUÑA MACKENNA 1590 — TELEF. 81 STA. ELENA

NUECES
Recomiendo a los productores no olviden el excelente re-
tado obtenido el año pasado para blanquear y clasificar
ces, tipo exportación, con mi maquinaria instalada en Av.
Quinta N.o 20.
WERNER GEISSE
CASILLA 2048 : : TELEFONO 2085

Fábrica de Cañerías de Plomo
Fabricamos cañeria de composición y de plomo de todos diámetros y con la más moderna maquinaria
OFRECEMOS:
PLOMO { en plancha y en barras
BAJADAS de plomo
ZOQUETES de plomo
COLLARES, Sifones, etc.
CASA SANTIAGO WEBB & Co.
ESTADO 156-170 — Casilla 1767 — Teléf. Ing. 3176-3177

CARROS
DE FERROCARRIL
planos de 20 toneladas en servicio actual y en perfecto estado, véndense dos.
CASILLA 765. SANTIAGO
A-8

:: Sociedad ::
Vinos de Chile
VICUÑA MACKENNA 20. Teléfono 975
Damajuanas
SAN GERMAN . . . $ 8.—
BURDEOS . . . . . . $ 9.—
PINOT . . . . $ 11.—
BLANCO. . . . . . . $ 12.—
Vino Embotellado
Pinot Escogido $ 70 el ciento
Blanco Escogido $ 80 el ciento
Tinto Especial $ 170 el ciento
Blanco Especial $ 180 el ciento
Oporto, cajón $ 70.
Panimávida
Natural, bot. litro $ 7 docena
Natural, bot. 1|2 litro $ 7 las 24.
Gaseosa, bot. 1|2 litro $ 7 las 24.

CHALET IN MIGUEL CLARO N.o 166
Tolet,
Furnished or Unfurnished Five rooms on ground floor. Eight rooms upstairs. Ample accomodation for servants. Garage, etc. Large Quinta well planted with choice fruit trees (one of the best in Providencia district).
APPLY CASA MACKENZIE,
Huérfanos 918

VENDEDOR ARTICULOS ELECTRICOS
Necesitamos persona entendida en el ramo y conocedora de la plaza.
Dirigirse por escrito acompañando referencias, a
CASILLA 2317 - SANTIAGO

La prometida

or ROBERT DIEUDONNE

Jn saloncito en casa de los Machúrez, que han hecho honradamente su fortuna en el comercio. la chimenea arden unos leños. rlos, el hijo segundo, ha telefeado aquella mañana, anunndo que antes de almorzar de tener una seria conversación a sus padres. Vive con ellos y ne siempre en familia. La llada del teléfono ha revolucionado toda la casa. El secreto, mal ardaño, ha traspirado hasta la cina, que ha sido presa de una denta agitación; verdaderamente se necesita un acontecimento dramático para que la sera de Machúrez, que no acaba nca de arreglarse para el alerzo, esté vestida desde las once instalada en un sillón, donde ra de enervamiento. Las hermas acechan en el pasillo la gada de Carlos y preguntan al rmano mayor si está al corriende lo que se trata. En fin, el rea entra a las doce menos cuartiene veinticinco años y aspecde buen humor, de hombre tery franco, de una franqueza albrutal, y su rostro es tan abierque uno se pregunta dónde sde ocultar un secreto románti- Después de colgar abrigo y mbrero en la antecámara, entra el salón.

Carlos.—Buenos días, papá. (Es). Buenos días mamá. (Más sos. Con la mayor naturalidad l mundo). La mañana está fría. oloca un tronco en la lumbre.)

La madre (estallando).—Te suco que nos digas lo que tengas e decirnos. ¡Estoy que no vivo!

Carlos.—No te pongas nerviosa, adrecita; no se trata de nada amático.

El padre (prudente, razonable, no de dignidad).—Ya me le uraba. Pero tu madre está que de.

Carlos (sencillamente).—Hoy esmos a 5 de Enero; pues el 14 Febrero próximo me caso.

La madre y el padre (juntos). ¿Qué?

Carlos (riendo). —¡Como le en! Yo les quiero a ustedes muo, papaítos; pero los conozco en! antes de tomar una decin, necesitan ustedes semanas y eses pesando el pro y el contra, como el asno de Buridán salel respeto, morirían ustedes sin mar ningún partido. No es reoche; pero si mis hermanas no han casado, de ustedes es la lpa. Por querer encontrarles un arido excelente y del que estueran ustedes seguros, han acaba por no casarlas. Mariana tiene einta años, y se resigna; Marrita, que tiene más carácter, tá insoportable. En cuanto a í hace ya dos años que mis degnios están atajados, y me dije: El día que quiera casarme, toaré yo mismo las disposiciones ecesarias; discutiré con los pates de mi prometida y no pondré los míos al corriente mientras o esté todo resuelto hasta en sus enores detalles." ¡Y ya lo está! e escogido a mi mujer, me he uesto de acuerdo con su familia vengo a notificárselo a ustedes ra que hagan la diligencia ofial, que, por otra parte, no tiene menor importancia. (Un gran lencio) ¿Eso es todo lo que me ntestan ustedes, en vez de abrazarme?

La madre (con sequedad).—No e el motivo para ello...

El padre.—No sé si te das cuende tu actitud con nosotros.

Carlos.—Me doy perfecta cuende que se trata de mi dicha.

La madre.—Tu conducta denouna falta de confianza...

El padre.—Yo iría más lejos: la falta absoluta de respeto.

Carlos.—El respeto no tiene na- que ver en esto. Dios sabe si los iero a ustedes...

La madre.—Pero no te fías de osotros para buscarte una espo-

Carlos.—¡No, mamá!

El padre.—Por otra parte, no toca el turno de casarte. Tus ermanas, que son mayores que , están solteras aún; tu hermano...

Carlos (soltando la risa).—¿Y mis hermanos no se casan nuna, yo he de quedar célibe? ¡Por ada del mundo!

La madre.—De todas maneras, ay una cosa que no admito: que aigas a nuestra familia una joen desconocida... ¡Déjame habar! Te portas como un egoísta, i más ni menos. Sólo piensas en ...; pero aquí estoy yo, que, ¡ay! o he muerto todavía. (Se enjuga na lágrima hipotética), y están as hermanas. Hay que pensar en llas, y hay que pensar en mí.

Carlos.—Pero, mamá...

El padre.—Deja hablar a tu adre. Tiene razón que le sobra.

La madre.—Vas a imponernos intimidad de una persona que al vez no comparta nuestros gusos ni nuestro modo de ver las osas. Te aseguro, hijo mío, que ne has dado el mayor pesar de i existencia. Sabes que te haía escogido una compañera digna de ti, digna de tu familia; pe con tu precipitación has echa- por tierra el más caro de mis royectos. ¡Tanto peor para ti! La obre Susanita Naudin tendrá, sin uda, una enorme desilusión...

Carlos (riendo).— Te aseguro ue se consolará.

El padre.—¡No te rías! El corazón de una muchacha es una cosa xtremadamente delicada, sensible, frágil.

Carlos.—No lo ignoro...; pero digo que Susana se consolará es orque estoy seguro de ello.

La madre.—¿Qué es lo que te ermite creer que esta joven no iensa en ti?

Carlos.—En mí piensa..., afortunadamente.

El padre (severo).—Creo que ierdes la cabeza.

Carlos.—Nada de esto, pues que es con ella con quien me caso.

La madre.—¿Con Susana?

Carlos.—Sí, mamá; ¿estás contenta?

La madre.—¡No! ¡no!, porque, de todos modos, hubieras podido consultárnoslo. Evidentemente, Susana tiene excelentes cualidades; pero, en fin, hubieras podido tomarte el tiempo necesario...

El padre.—Pesar el pro y el contra...

La madre.—¡Reflexionar!

Carlos.—¡Ah, no! Esto es lo que he querido evitar. Ustedes, aunque son buenos, consiguen volver desgraciados a los que les rodean, a fuerza de perseguir su dicha. Déjenme que yo solo me forme mi vida. La mujer que quiero traerles es digna de ustedes y de mí...

La madre.—Sin duda; pero...

Carlos (abrazando a su madre) —Basta de "peros", mamaíta... Díme en seguida que estás contenta.

La madre (abrazándole).—Haces de mí lo que quieres.

El padre.—¡Qué ejemplo para tus hermanas!

La madre.—En cuanto a éstos, puedes estar tranquilo. Seremos nosotros quienes arreglaremos sus bodas.

Carlos.—¡Oh, sí! ¡Por eso no se casarán nunca!

Robert DIEUDONNE.

MUEBLES
de todas clases, a precios sumamente bajos y con grandes facilidades de pago, vende la
Mueblería Arturo Prat
ARTURO PRAT 188
Consulte nuestros precios.

PARA LOS NIÑOS

EL BULL-DOG

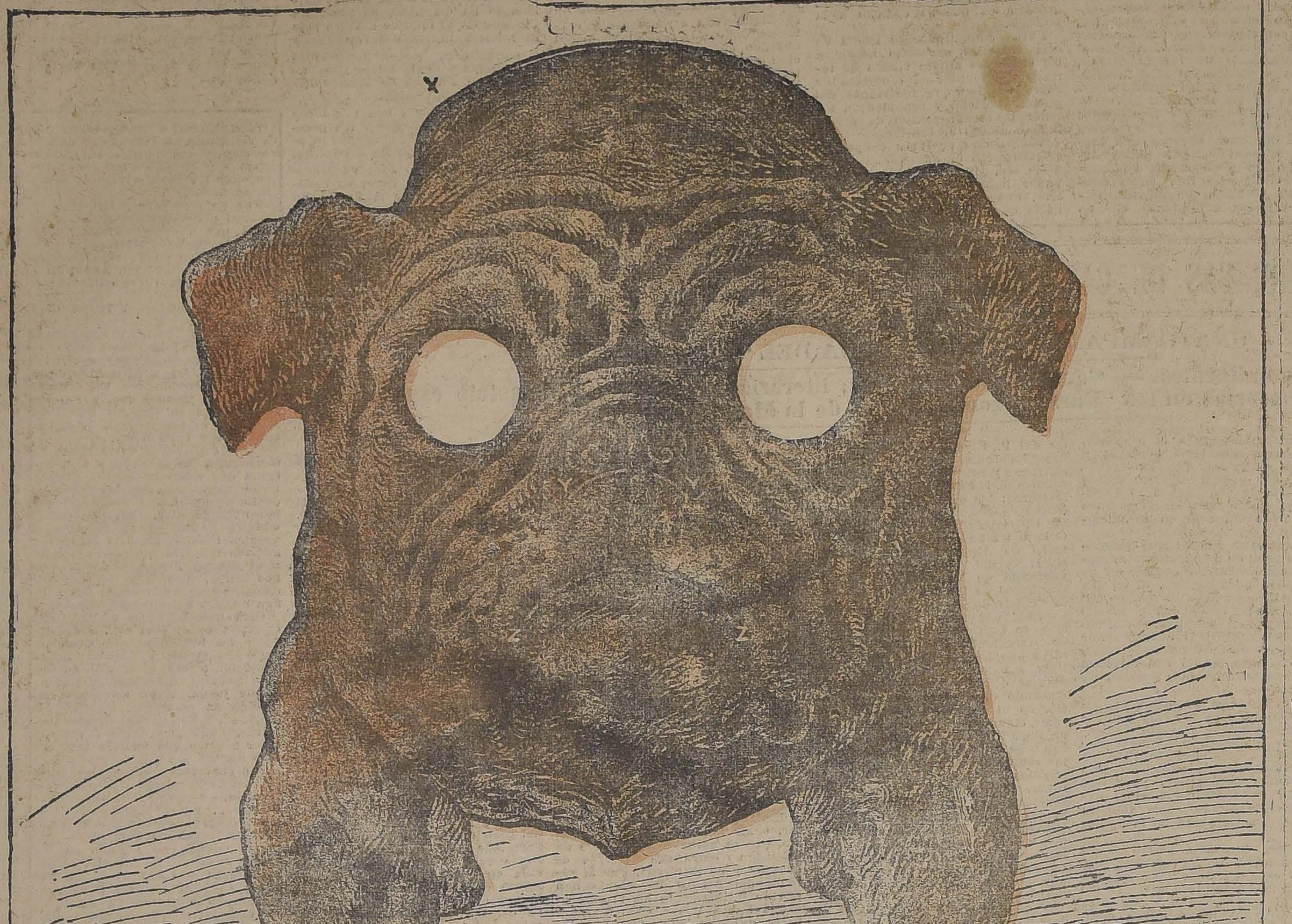

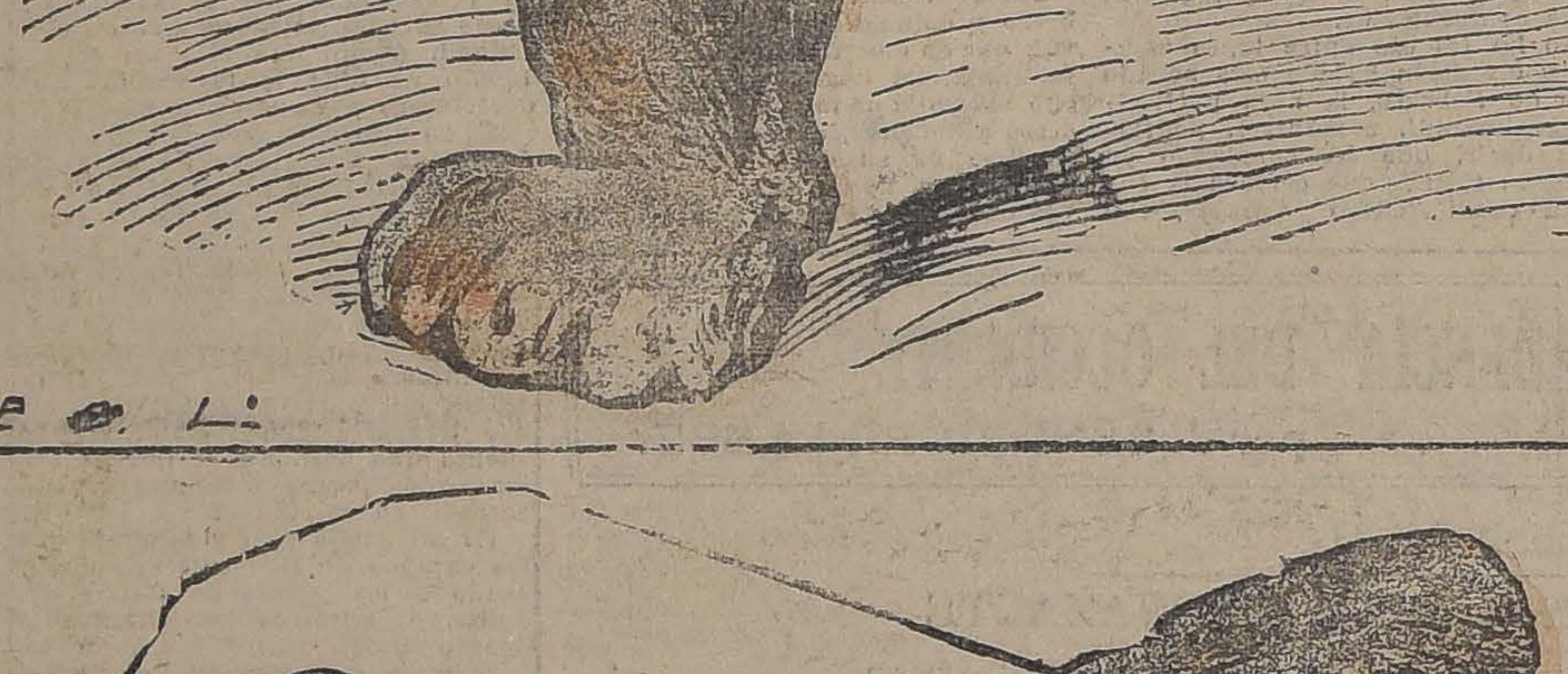

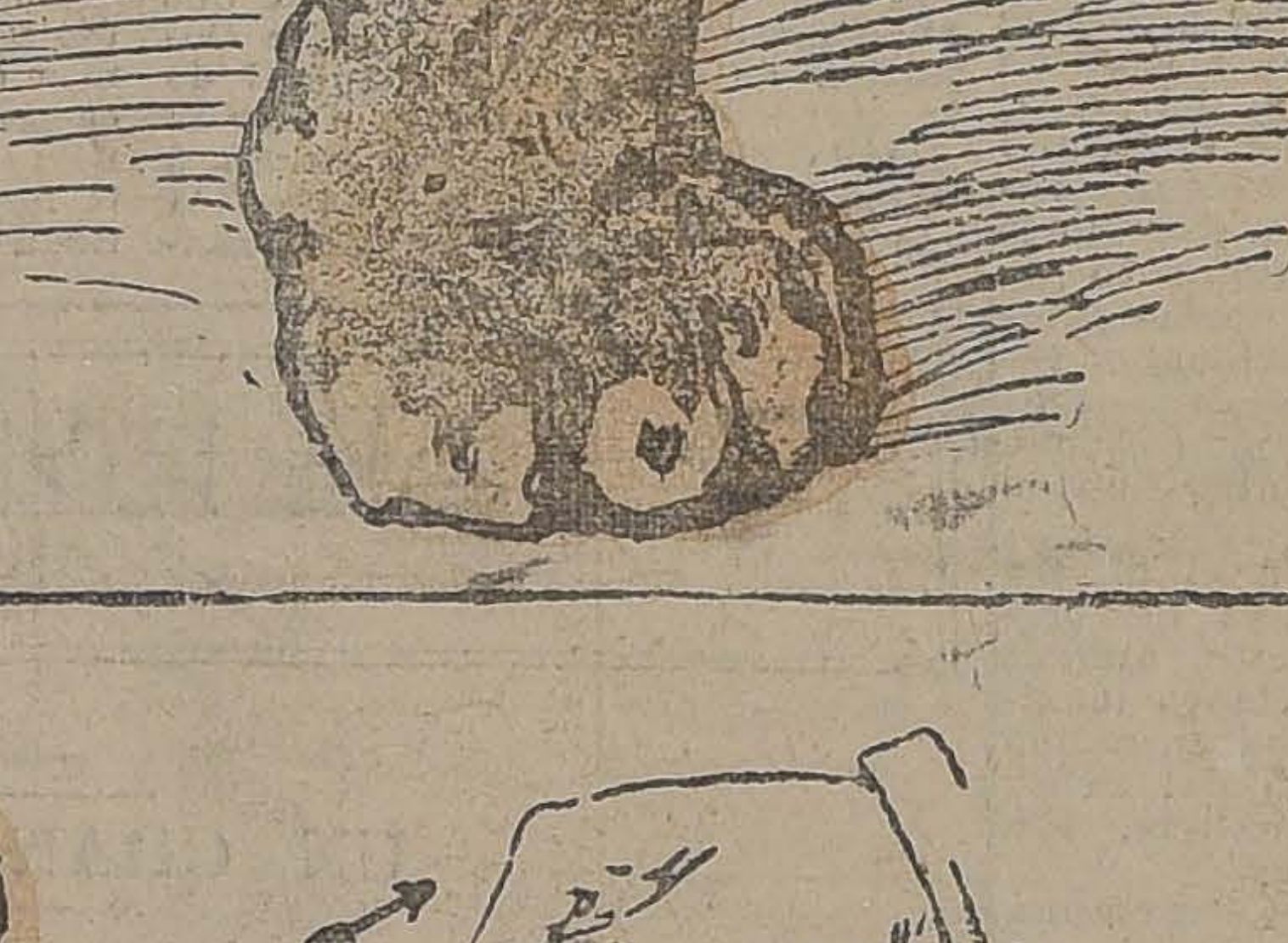

El grabado de la parte superior nos muestra un bull-dog sin cola, ojos, lengua, ni nariz. Estas partes las encontramos en el grabado de forma rara de la izquierda.

Después de pegarlo todo sobre un trozo de cartulina, recórtense las aberturas para los ojos y las lonjas curvas indicadas por las letras X, Y y Z.

Al recortar la parte inferior, téngase especial cuidado en los detalles de la curva A, B, C. Esta es la nariz, y, antes de colocarla en su sitio, dóblense las alas e introdúzcanse por la abertura Y, de atrás hacia adelante. En seguida háganse pasar la lengua y la cola por las aberturas correspondientes, y el bull-dog queda listo para hacerlo moverse, en la forma que se indica en el pequeño dibujo de la derecha.

El misterio del cuarto amarillo

Está siendo objeto de las investigaciones de la policía de Londres un caso de muerte, acaecido a fines de Enero en Caerleon-Road, de esa capital. Los caracteres de misterio que rodean a este suceso le dan un interés extraordinario.

La señora Jenny Morgan se sintió repentinamente enferma, y dos o tres días después advirtió que se le paralizaban las extremidades inferiores de las piernas. Una sobrina de la paciente, la señorita Alicia Carthy, se apresuró a llamar al médico Mr. Alfred Arthur, el cual prescribió una loción con la que se debían dar friegas a la enferma, desde las rodillas para abajo. La prescripción facultativa se hallaba en un frasco, sobre el cual el farmacéutico había colocado la etiqueta "Veneno". En el fondo del frasco se veía un sedimento blanco, que, al ser agitado, se diluía con rapidez, para luego volver a quedar depositado en la base del recipiente.

La sobrina de la enferma y un hijo de ésta, siguiendo las indicaciones del médico, la sometieron al tratamiento requerido; pero la paciente, en vez de encontrar el alivio, fué empeorando rápidamente, y sucumbió dos días después de ponerse en práctica la receta del médico.

Cuando éste llegó a la casa y le dieron cuenta de lo acaecido, mostró profunda sorpresa, y manifestó que no era posible que la señora Morgan hubiese fallecido, a no ser por ingestión de algún veneno muy activo, pues su dolencia no revestía caracteres de tal gravedad que hicieran inminente su muerte. En su consecuencia, el doctor dió conocimiento del caso a las autoridades para que se realizase la autopsia.

Al verificarse ésta, los médicos forenses encontraron en los órganos internos de la señora Morgan una gran cantidad de arsénico.

Pero se daba la circunstancia de que la medicina prescrita no contenía la menor dosis de esa substancia, ni en los muebles de la casa se halló el menor rastro de ella. Es más: los farmacéuticos y drogueros de los alrededores no habían expendido por aquellos días ningún medicamento que contuviera arsénico.

Por otra parte, las personas de la familia de la señora Morgan eran de toda confianza y honorabilidad, y profesaban gran cariño a aquélla por su bondadoso carácter.

La señora Morgan por sí misma no había podido adquirir el arsénico con propósitos suicidas, porque le era imposible salir de su domicilio y además porque no existía causa alguna ni sufría dolores tan intolerables pulsaran al suicidio.

Después de multitud gaciones, parece haber el secreto de esta riosa.

Varios funcionarios torio Central de practicaron una inspe en el domicilio de la gan, son los que han las causas de la desgr

La señora Morgan gado tapizaran su ha un papel amarillo, de pronunciados, que le al terciopelo labrado, seis o siete meses de obra, ya la señora Mo zó a sentir los efectos cia, que debía acabar Pues bien: las practicadas en el labo man que el papel ama bre las paredes del falleció la señora cantidades de arsénico nico deducen que ha do a través de la piel radora de la vivienda la catástrofe.

Los médicos esta extraña teoría la zado de plano. Las tidades halladas en el señora Morgan no opinión, haber sido través de la piel, sino por la boca.

Y dicen que la sucumbió de un ataq zón provocado por cesitan mayor aparte de los efectos

Los niños

Bendita sea la infa pone un jirón de cielo rudezas terrestres.

Los ochenta mil cotidianos de que hab tadística son una espe sión, de inocencia que lucha, no solam la muerte de la especie, tra la corrupción hum gangrena universal Uno de los secretos videncia general es de buenos sentimien mos en torno de las la infancia. Suprimid refrescante y el tum pasiones egoístas, el fuego a la socieda Suponiendo que la so hubiese compuesto millones de individuo les, cuyo número no ni disminuyera, ¿en tariamos y qué sería Dios mío? Nuestra ría muy grande, pero de sería nuestra maldad bría acumulado la habrían muerto las vir nacen del sufrimiento abnegación es decir, y la sociedad. Falta pensación.

Bendita sea la infa el bien que hace y que ocasiona, sin sab pensarlo, inspirando jándose amar. A se debe el campo que vemos desde la

Sin la paternidad, ternidad, creo que mo no impediría a los inmortales que se de a otros, siendo esos entiende, tales com hecho nuestras pasion

Los ángeles no nec cer ni morir para vida, porque su vida

ENRIQUE FEDERI

FARO
CIGARRILLOS
20 cts. Paquete

JUNCO ALEMAN No
En rollos de 180 gramos, ofrecemos
WIEGAND Y C
Bandera 547 -- Casilla 457

Señori
competente para
neros se necesita.
Dirigirse por
SAN MIGUEL
indicando ocupac
rior y demás datos

Fabricación
de Ca
Y JABAS DE
DIDAS
Hay existencia
vineros y azucarer
Repúbl
BARRACA Y F
Domeyko 2354, ent
España y Repúbli
fono 182, Parque,

VIN
Estoy en condicio
tregar a usted tod
de vino fijo e
clase, blanco y
contratos, créditos
tras y precios.
V. GUZM
CASILLA N.o 15

LA NACION

Santiago, 8 de Abril de 1923

LA SEGUNDA SEMANA DEL CONGRESO PANAMERICANO

EL APREMIO EN LA CUESTION DE LOS ARMAMENTOS

Al terminar la segunda semana del V Congreso Panamericano, una rápida ojeada a la labor de estos días de actividad lleva a la verificación alentadora de que el espíritu de solidaridad ha continuado presidiendo las deliberaciones de los representantes de la América. Es grato, a través de este ligero balance, recoger la evidencia del sincero y general anhelo de avanzar por la ruta de los acuerdos, como si la voz de orden que los delegados sienten llegar a través de las distancias fuera la de atesorar en este Congreso, por la paz y la prosperidad del Continente, el mayor número posible de realidades.

En la última semana han tomado formas efectivas diversos propósitos que se enunciaron en las sesiones anteriores, en conformidad a la pauta de materias establecida a indicación de los países concurrentes por intermedio de la Oficina de la Unión Panamericana.

En el seno de la Comisión de Comercio se han encontrado pareceres unánimes, al cabo de discusiones francas y cordiales, respecto de materias de tanta importancia como la uniformidad de los procedimientos aduaneros, contemplada entre los puntos principales del informe del Ponente, delegado norteamericano señor Fowler. Ha quedado asimismo aprobada una convención sobre uniformidad de documentos de embarque y seguro, y otra destinada a uniformar la nomenclatura y estadística comerciales. Además se ha señalado el medio de procurar una solución del problema planteado al proponerse la uniformidad en la clasificación de materias primas y otros productos, confiando a una comisión internacional de técnicos, que la Unión Panamericana se encargará de convocar, la tarea de concertar normas equitativas que contemplen los intereses, tan diversos y encontrados, de los distintos países productores y consumidores.

En general, el trabajo de las Comisiones acusa la misma situación de progreso que con satisfacción hemos anotado en la de Comercio. La Comisión Jurídica, como ayer comentábamos en estas mismas columnas, dió a la labor del V Congreso Panamericano un poderoso sacudimiento al adoptar el principio de la Codificación del Derecho Internacional, dando principio a una obra que en un futuro tal vez no lejano será el fundamento inconmovible de la armonía inter-americana. Y todas las demás, según la mayor o menor complejidad de las materias que les están confiadas, llevan realizada en las más auspiciosas condiciones una parte considerable de su labor.

De las dos solas Comisiones que aún no toman conocimiento del informe que será el punto básico de los debates y los correspondientes acuerdos, la de Agricultura y la de Armamentos, esta última es sin duda la que tiene sobre sí la acción más trascendental y responsabilizadora; la labor más delicada y compleja, y el problema de mayor importancia entre los que está la V Conferencia Panamericana llamada a resolver en beneficio de las Repúblicas del Continente.

Esta circunstancia justifica plenamente el hecho de que la Comisión respectiva no haya pasado aún de su labor preparatoria preliminar. Se han escuchado a este respecto, expresiones de apremio que no nos parecen justas, ni siquiera prudentes.

Toda la América tiene el convencimiento de que el Punto XII del programa de la Conferencia Panamericana, establecido a indicación del Gobierno de Chile, es una de las materias más delicadas, más difíciles. Es, en realidad, un negocio que el Continente tiene tanta ansia como temor de abordar, porque toca a sentimientos y a intereses tan fáciles de excitar o de herir,—como lo ha demostrado el hecho de ser este asunto el único que ha provocado ásperas polémicas periodísticas internacionales,—que toda precaución, que toda consulta y reflexión previas serían justificables antes de entrar al terreno de los debates oficiales y definitivos.

Ya con ocasión de las incidencias que inquietaron pasajeramente a la opinión americana hace algunos meses, alrededor de las conferencias propuestas por el Brasil para tratar el punto con anterioridad al actual Congreso de Santiago, hicimos notar que habría sido más prudente por nuestra parte efectuar por la vía ordinaria de los servicios diplomáticos, que están precisamente para ello, consultas discretas y oportunas que habrían podido preceder a la proposición condensada en el Punto XII del programa. Omitida por razones que ignoramos, pero en todo caso sensibles, esa gestión preliminar, es de toda conveniencia que el procedimiento que entonces se consideró excusable no sea dejado de mano ahora, al emprenderse el estudio de este negocio por la Comisión especial del Congreso Panamericano.

No hay, ni puede haber ninguna prisa en plantear una discusión que debe desarrollarse en un ambiente de máxima cordialidad y de perfecta confianza. Si es verdad que cada país sabía antes de venir a esta Conferencia lo que estaba dispuesto a aceptar o rechazar en relación con el Punto XII del Programa, no es menos cierto que un intercambio discreto de pareceres y de consultas para comunicarse recíprocamente sus puntos de vista es indispensable como acto previo a la discusión. Los estudios de la Comisión no llevarán a resultados positivos si no tienen como punto de partida un principio de acuerdo, claramente establecido, que oriente los debates hacia la resolución unánime que en estas materias se exige imprescindiblemente.

Estos pourparlers, estas gestiones preliminares no pueden llegar a término en un plazo determinado, y es de elemental prudencia esperar que lleguen natural y tranquilamente a su madurez. Tenemos manifestaciones recientes de la suspicacia internacional hoy especialmente pronta de despertarse alrededor del problema de los armamentos; una palabra de apremio, una presión por discreta que se quiera hacerla o por bien intencionada que sea en sí misma, puede en tales condiciones ser ocasionada a suscitar en la opinión americana comentarios recelosos y suspicaces que ensombrecerían la transparente y tranquila atmósfera que es de rigor rodee la labor de la Conferencia, y particularmente en cuanto se relaciona con el problema de los armamentos.

El Ponente de la Comisión de Armamentos, señor Huneeus, que tiene sobre sí la delicada responsabilidad de dar un informe en que refleje el común sentir de las naciones representadas en la Conferencia, expresó acertadamente, en la sesión última, esta necesidad de un principio de acuerdo preliminar, al declarar que no creería corresponder bien a la distinción con que se ha honrado a Chile confiándole aquel cargo, si antes de presentar su ponencia no consultara con detención a todas y cada una de las opiniones de los miembros de la comisión. No hay, en efecto, ninguna conveniencia y sí el peligro de provocar debates y excitar sentimientos poco propicios a los fines de fraternidad que inspiran la Conferencia, en abrir discusión sobre este problema fundamental sin establecer antes una base de acuerdo que conduzca seguramente a resoluciones de unánime armonía.

El ambiente internacional es ciertamente propicio en América a toda iniciativa orientada hacia la armonía y la consolidación definitiva de las aspiraciones pacifistas en que cada país tiene la nobilísima pretensión de ser el primero; precisamente por eso es deber de todos evitar hasta las más leves ocasiones de herir la cuerda siempre tensa de la susceptibilidad de los pueblos, y los órganos de opinión que están en cotidiano contacto con ellos y son los vehículos naturales del intercambio espiritual, han de ser en este deber los primeros.

EL FALLECIMIENTO DE DON CARLOS VARAS

El fallecimiento del señor don Carlos Varas, aunque esperado ha producido un hondo pesar en todos los círculos.

No habremos de referirnos aquí a los sentimientos que su muerte tenía forzosamente que causar en sus relaciones sociales, en sus viejos compañeros del foro, en un partido político en que su apellido respetable ha sido durante más de medio siglo una verdadera enseña.

Queremos hablar del servidor público. El señor Varas, consagrado durante cuarenta y cinco años a la magistratura, en todos los puestos y ramificaciones de su escalafón, ha quemado hasta la última energía de su vida en el trabajo intelectual.

No ha podido por tal concepto legar una fortuna a sus hijos, pero ciertamente les ha transmitido una tradición de inteligencia, de versación y de carácter.

Mirando por encima de las personas y de la facilidad con que las vinculaciones de un mundo muy reducido depositan sobre todo ataud una corona de laurel, es preciso rendir un homenaje a este intenso trabajador, a este ciudadano que hizo de la severa toga del juez uno de los cultos superiores de su existencia.

El señor Varas era un estudioso convencido de su profesión. Tenía una facilidad intuitiva para aclarar y resolver las más difíciles cuestiones llevadas a los estrados. Rara vez se equivocaba al singularizar el nudo de un problema jurídico. Y su palabra era profundamente influyente en el tribunal. Con los años esa palabra había ido adquiriendo una precisión y una luminosidad extraordinarias.

Fué miembro activo del Tribunal Supremo, mientras conservó algún resto de fuerzas y su carácter varonil y animoso, sólo se doblegó cuando repetidas advertencias de su organismo le hicieron comprender que la región de las sombras estaba ya muy cerca en el camino de su vida.

Se retiró entonces a su hogar. Le quedaba muy poco tiempo que vivir en paz. Su enfermedad ya no le dió tregua. Quería mejorarse para volver a trabajar y trabajar siempre para los suyos. Ayer se ha rendido ante una fuerza superior a sus energías. Sólo así podía resignarse al reposo y a la inacción.

Quede en esta columna un homenaje público a un hombre superior que vivió para servir a su patria.

COMENTARIOS AL MARGEN

por IGNACIO SERRANO.

II

Ha fracasado, momentos después de ser propuesto, un proyecto de Chile sobre el Tema N.o XII. En él se consultaba como fórmula final del problema del desarme y de la limitación de armamentos, la constitución de un Tribunal Permanente que tendría a su cargo cuanta cuestión se refiriese a este Tema. La Argentina no habría aceptado esta fórmula, ni en carácter transitorio, ni mucho menos final.

Era de temerse por mil viejas razones y por los intereses creados de los unos y de los otros, que, como las razones esas, son conocidos de todos aquellos que han venido siguiendo de cerca el curso de nuestra política, tanto internacional como doméstica. Lo expuesto ayer en un artículo de la prensa diaria, es sólo el comienzo de un ataque que se presentía y que se inicia ahora. Algo flotaba en el ambiente, algo que era como la sensación neta y precisa de palpar con las manos las murallas de una pieza a obscuras. Se podía precisar el choque, aún sin conocer la naturaleza exacta del objeto contra el que las manos en su buscar, se estrellaban. Bajo la forma vaga de una proposición de energía en el problema del desarme, comienza por precisarse ahora este ataque que habla del efecto contraproducente que, según ese órgano de prensa ejerce sobre los nervios más sensitivos de las masas, la falta de proposiciones concretas y definidas respecto al problema en cuestión.

Hay en este sentir una doble contradicción, pues mientras unos dicen que los Gobiernos de los países interesados estaban de acuerdo antes de venir a la Conferencia, otros aseguran y con abundan la de razones que no hay tal y que ha sido solamente en Chile que los representantes del Continente suramericano han iniciado el estudio de los problemas capitales del Tema N.o XII. Y decía doble contradicción, pues la segunda parte es que la Delegación de los Estados Unidos habría sido también del parecer del señor don Antonio Huneeus al pedir él, como Ponente de la Comisión de Armamentos, que se diese al estudio de los problemas del desarme y de la limitación de armamentos un tiempo más largo que el acordado en la distribución de las labores de las distintas comisiones.

Ante la brusquedad del ataque, que tal vez si allá en el fondo no fuera del todo inesperado para el señor Huneeus, se cree que esta situación no pueda durar más de unos días, los justamente necesarios para que unos y otros definan categóricamente su actitud y manifiesten claramente sus opiniones al respecto. No es posible que exista el menor desacuerdo en los procedimientos que Chile acuerde presentar a la próxima reunión de la Comisión de Armamentos y si como bien a las claras se ve, hay desacuerdo entre los delegados de Chile, lo menos que se puede esperar es que cuanto antes se defina el temperamento de cada cual.

Si la actual Conferencia enfrenta los grandes problemas del Continente con franqueza y valentía y con imparcialidad trata de darles solución, si la Conferencia de Santiago responde a las promesas y a las esperanzas concebidas y los delegados como verdaderos representantes de los pueblos olvidan localismo, regionalismo y preocupaciones y encaran la realidad de los hechos con miras hacia todo el Continente y hacia la humanidad, no cabe duda que esta Conferencia determinará una éra de verdadera paz, de verdadera política constructiva y con ello infundirá de nuevo, aspiración, aliento y esperanza a la humanidad entera. Pero si por el contrario esta Conferencia se pasa tratando cuestiones secundarias o no buscando las soluciones verdaderas y no se plantea un buen plan de arbitraje amplio y compulsorio de desarme, de cultura, de reformas sociales, de mutua inteligencia y mutua amistad; si no atiende a las necesidades más apremiantes del momento, si de esta Conferencia no sale un programa verdaderamente constructivo continental, América quedará defraudada y con la defraudación de América, el mundo entero. La oportunidad habrá sido perdida y con ella la esperanza fundada en América para la democracia y para la humanidad.

Debemos de hacer propias las palabras de "La Nueva Democracia" al referirse al problema del desarme: "Si los Gobiernos de América adoptan un plan radical y constructivo, podrían servir de inspiración y de ejemplo a los Gobiernos europeos. Hagamos hincapié en que, de nuestra campaña de mútua inteligencia y fraternal cooperación debemos excluír toda aspiración imperialista y toda mira política y utilitaria; debemos insistir además en que al proyectar una unión más estrecha entre todos los Gobiernos del Continente americano, no pretendamos en modo alguno ser antagónicos ni a Europa ni al Asia".

I. S.

Propiedades de Renta
CASAS - SITIOS - QUINTAS
Vendemos los siguientes:

5 EN HUERFANOS
12 EN DELICIAS
7 EN COMPAÑIA
5 EN CATEDRAL
3 EN MONJITAS
4 EN FORESTAL
3 EN RIQUELME
2 EN SANTA LUCIA
4 EN MERCED
5 EN A. PRAT
9 EN EJERCITO
4 EN Av. ESPAÑA
8 EN REPUBLICA
10 EN V. MACKENNA
6 EN GALVEZ
EN ROSAS
13 EN DIECIOCHO
14 EN SAN DIEGO
8 EN CASTRO
7 EN DIEZ DE JULIO
6 EN RECOLETA
5 EN ECHAURREN
3 EN AHUMADA
5 EN SANTA ROSA
8 EN BANDERA
4 EN PUENTE
2 EN ESTADO
3 EN NATANIEL
6 EN AGUSTINAS
5 EN MORANDE
9 EN BARRIO Estación CENTRALES
72 EN OTRAS SITUACIONES.

ALEJANDRO GREENE CRUZAT
Sección Propiedades Urbanas
Oscar Greene Valverde y Jorge Guzmán Palacios
TEATINOS 36 — CASILLA 3722

EL ALIMENTO IDEAL
Para niños y enfermos es nuestra
LECHE Y CACAO PEPTONIZADO
Primer premio en la Exposicion Industrial
Laboratorio Chile - SANTIAGO

NO ESPERE A QUE SUS TERNEROS ENFERMEN DE
MANCHA
(CARBUNCLO SINTOMATICO)
Y EMPLEE PARA PREVENIRLA LA
Agresina Nitta
PREPARADA POR EL
Instituto Biológico de la Sociedad Nacional de Agricultura
SAN FRANCISCO 2291 :-: TELEF. 58, SAN MIGUEL

Alfalfa
Purifica
CORREA Y CIA.
Delicias 3311
Casilla 4556

OFICINA TECNICA DE INGENIERIA
RAFAEL TORREBLANCA
INGENIERO JEFE
Se encarga de todo trabajo de ingeniería y estudio y organización de cualquier negocio de esta naturaleza.
Cuenta con ingenieros y técnicos especialistas en los ramos de electricidad, minas, arquitectura, concreto armado, regadío obras marítimas, ferrocarriles, agricultura e industrias.
Galería Alessandri Núm. 30 - Casilla 3952 - Teléfono 3194

"LAPLAYA"
RESTAURANT Y SALON DE OSTRAS
LA CASA DE LOS SPORTMEN
Con motivo de la inauguración de las tribunas del Club Hípico, encontrará usted un gran surtido de PESCADOS Y MARISCOS, como ser:
OSTRAS ESPECIALES
CAMARONES DE RIO Y MAR
LANGOSTAS
CHOROS Y CHORITOS
ERIZOS, JAIVAS, LOCOS
PLATO DEL DIA: ARROZ A LA ESPAÑOLA
Tatché y Gallofré
MONJITAS 826 — TELEFONO 1250

Para embellecer el hogar úsense las
Especialidades Decorativas
SAPOLIN
Rechácense imitaciones de calidad inferior.

Instituto San Martín
SAN MARTIN 64 — TELEFONO INGLES 113
Internos, medio - pupilos y externos. Humanidades, preparatorias y kindergarten. Profesores de Estado Exámenes válidos en el establecimiento. Profesorado, señores Ernesto Melo Aguirre, Agustín Rivera, Aliro Aceval, L. Sazié, Esteban Mora, J. Cuadra Gormaz, Filidor Herrera Lagos, M. Fuentes, R. Barría Oyarzún, etc. Pídanse prospectos. Matrícula abierta. Clases funcionan-

LABORATORIO CLINICO
— DEL —
Dr. Leonidas Corona T.
SANTIAGO
Delicias 868 — Teléfono 2483
Reacción Wassermann. Sección de Química. Sección de Bacteriología.
AUTOVACUNAS

Al señor
CARLOS PRATS TORRES se le necesita en la calle Gálvez N.o 202, de 12 a 1 P. M. Se desea saber la dirección de este caballero.

ALQUILERES
EJERCITO: A una cuadra de la Alameda. Espléndidad casa en altos con todos sus pisos de parquet. Consta: 4 dormitorios, gran salón, espléndido comedor, dos antesalas, escritorio, gran hall, galería de Invierno, dos piezas de baño, una de ellas instalada, y dependencias. Luz eléctrica y gas. Canon: $ 1,500.
DELICIAS. — Próxima a Ahumada.— Espléndida casa de lujo. Segundo y tercer pisos. Casa decorada, con parquet verdadero y calefacción. Consta de dos salones, escritorio, sala de billar, dos halls, diez dormitorios, dependencias de servicio, cuatro baños anexos con instalación completa, hermoso comedor y repostero. Escala de servicio y gran subterráneo. Canon: $ 2,000.
CARLOS OSSANDON B.
168 - BANDERA - 168
Horas de Oficina: De 9 A. M. a 12 M. y de 2 a 5 P. M.

Compañía de Tranvías, Luz y Fuerza Eléctrica
DE VALDIVIA
(SOCIEDAD ANONIMA)
Capital Social: $ 5.000,000
DIVIDIDO EN 250,000 ACCIONES DE $ 20 CADA UNA
DIRECTORIO:
Presidente, Sr. Carlos Werner
Vice. Ingeniero Sr. Horacio Valdés
Directores señores:
William E Wotherspoon
Manuel Ossa Sainte Marie
Francisco Bulnes Correa
Adolfo Oettinger
Pablo Hoffman
Federico Roddoehl
Director Gerente: Ingeniero señor Rafael Torreblanca
Notaría: Manuel Gaete Fagalde
Banco: Banco de Chile
GERENCIA: GALERIA ALESSANDRI 30
CASILLA 3031 — SANTIAGO
8-A

HEMOGLOSA
La pobreza de la sangre y la escasez de glóbulos rojos se cura con HEMOGLOSA, o sea el Jarabe de Hemoglobina de nuestra marca registrada. Exíjalo en todas las Boticas.
Laboratorio Chile - Santiago
8-A

LA MACHONA (La Garçonne) de Victor Margueritte
LA OBRA QUE HA LEVANTADO VERDADERAS TEMPESTADES EN TODO EL MUNDO LITERARIO
Pronto llegará la edición especial para Chile de esta hermosa novela.
PRECIO $ 3.50
UNICO CONCESIONARIO:
CARLOS A. ORREGO G. :-: SAN DIEGO 555 :-: CASILLA 3922

EN EL HOGAR
YA SEA EN LA CIUDAD O EN EL CAMPO
la buena música es un elemento hoy día indispensable tanto para los adultos para disipar los sinsabores diarios, como para los niños, por su inapreciable valor educativo.
NUESTRAS CONCESIONES ESPECIALES DE PAGO habilitan a todo el mundo para adquirir
Odeolas-Odeon
con su correspondiente dotación de discos. Convénzase que una ODEOLA es un instrumento de música que se impone por su clase.
Todas las ODEOLAS ODEON llevan en el interior de la tapa la marca del templo con la palabra "ODEON".
Antes de comprar consulte nuestros precios y visite nuestra exposición de ODEOLAS.
AUGUSTO O. BÖHME
SANTIAGO, CALLE HUERFANOS 710, LLEGAR CLARAS :—: CASILLA 1163.

Notas Políticas y Parlamentarias

LA CAMARA DE SENADORES Y LA DE DIPUTADOS REANUDARAN SUS SESIONES EN LA SEMANA ENTRANTE

Se desarrollarán también importantes actividades políticas y electorales

Los Comités Electorales aliancistas en su reunión del próximo Martes seguirán en el estudio de l os arreglos con el Partido Liberal Democrático y en la ubicación de las candidaturas de diputados

El mismo día se reunirán los parlamentarios demócrtas para proceder a integrar su Comité Parlamentario

Interesantes declaraciones del diputado señor Cordero Albano, sobre la labor de la Comisión investigadora

En los diversos círculos demócra tas d ela ciudad reina expectación por conocer los acuerdos que adoptará el Directorio General ante los incidentes de Victoria

SESIONES DEL CONGRESO

Como anunciábamos anteriormente, la Cámara de Senadores celebrará sesión en la próxima semana.

Se ha repartido entre los miembros de la H. Corporación la siguientes comunicación:

"Santiago, 7 de Abril de 1923. —De orden del señor Presidente, tengo el honor de comunicar a V. S. que el Senado celebrará sesión el día Martes 10 del corriente, de tres y media a seis y media de la tarde, en el local de la Sociedad Nacional de Minería, calle Moneda N.o 759. — Dios guarde a US. — **José M. A. Cifuentes,** Pro-Secretario".

La Cámara de Diputados también celebrará sesiones en la próxima semana de 4 a 7 P. M. y en el salón de honor del Congreso.

Estas sesiones se efectuarán a petición de los Comitees Parlamentarios de los partidos Radical, Liberal y Demócrata, procediendo la presidencia de la Corporación a citar a los miembros de ella con 48 horas de anticipación.

COMITEES ELECTORALES

Los Comitees Electorales de los partidos Radical, Liberal Aliancista, Demócrata y Nacional se reunirán nuevamente el Martes próximo para continuar en el estudio de los arreglos electorales con el Partido Liberal Democrático y de las ubicaciones de las candidaturas a diputados.

Es posible que a esta reunión asista también un representante del Partido Balmacedista.

PARLAMENTARIOS DEMOCRATAS

Los parlamentarios demócratas se reunirán nuevamente el Martes próximo a objeto de seguir ocupándose de asuntos relacionados con la marcha del Partido, y proceder a integrar el Comité Parlamentario.

JIRA POLITICA

Ayer llegó a Santiago de regreso de una jira política por la provincia de Coquimbo, el diputado don Gustavo Silva Campo.

El señor Silva Campo visitó principalmente los departamentos de Illapel, Ovalle y Combarbalá, y recibió en todos ellos, de sus amigos políticos y de las Asambleas Radicales, y aún Demócratas, especiales manifestaciones de simpatía y adhesión.

La Asamblea de Illapel, como las de Combarbalá y Ovalle, ofreció al señor Silva Campo, un gran banquete que fué presidido por el presidente honorario del partido en dicho departamento, don Carlos Alvarez Pérez, quien pronunció un elocuente discurso ofreciendo al señor Silva Campo la adhesión de las poderosas fuerzas radicales de Illapel a su candidatura de diputado por la Agrupación.

En los banquetes de las Asambleas radicales de Ovalle y Combarbalá hablaron en igual sentido los dirigentes señores Blas Alvarez Jofré y Custodio González, respectivamente. Asistieron a esta manifestación, prestigiosos miembros de las Agrupaciones Demócratas, quienes pronunciaron elocuentes discursos confirmando y ratificando la estrecha unidad de propósitos y miras que existe entre radicales y demócratas en aquellos departamentos.

Ayer tuvimos oportunidad de conversar con el señor Silva Campo, y se sirvió manifestarnos que venía muy complacido de la excelente acogida que su candidatura había encontrado en todos los elementos radicales y demócratas de aquellos departamentos.

Ayer tuvimos oportunidad de conversar con el señor Silva Campo, y se sirvió manifestarnos que venía muy complacido de la excelente acogida que su candidatura había encontrado en todos los elementos radicales y demócratas de aquellos departamentos.

FELICITACIONES AL EX-MINISTRO DE INSTRUCCION, SEÑOR RUIZ

La Asamblea Radical de Angol ha enviado al ex-Ministro de Instrucción Pública, diputado señor don Carlos Alberto Ruiz, la siguiente carta de felicitación, por la solución dada al problema de la clasificación del profesorado primario:

"Angol, Abril 5 de 1923. — Señor diputado don Carlos A. Ruiz. —Santiago.

Distinguido señor y correligionario:

Esta Asamblea, en reunión general celebrada el 29 del próximo pasado, impuesta de la solución dada al problema de clasificación del profesorado primario, y consecuente con el ideal del Partido, de mejorar en cuanto sea posible los servicios de instrucción y la situación económica del magisterio, acordó: "Felicitar al ex-Ministro de Instrucción señor Ruiz, por la solución que dió a este largo asunto, y también a los miembros de la Junta Central, que patrocinaron la solución que todo el magisterio de la República ha agradecido debidamente".

Al transmitir al señor diputado el acuerdo de la Asamblea, que presido, me es grato ofrecerme de usted atto. S. S. y correligionario. —M. Sansot, presidente.— A. Vivens, secretario".

DIRECTORIO GENERAL DEMOCRATA

El Martes, como de costumbre, se reunirá en sesión ordinaria el Directorio General del Partido Demócrata, a las 9 P. M.

La sesión está destinada a proseguir el debate suscitado en la sesión anterior sobre los acuerdos e incidencias ocurridas en la Convención de Victoria y a votar las indicaciones que sobre este particular, se han presentado hasta el momento.

JUNTA EJECUTIVA CONSERVADORA

La Junta Ejecutiva Conservadora debe reunirse el Martes a las 11 A. M. para ocuparse de asuntos de orden interno del Partido.

ASAMBLEA RADICAL DE SANTIAGO

Citación reglamentaria

Se ha citado a sesión para el Miércoles próximo, con el objeto de ocuparse de dos reformas del Reglamento que ya están informadas.

PARTIDO RADICAL

ASAMBLEA RADICAL DE YUNGAY.—Se ha citado para hoy Domingo, a las 4 P. M., en José J. Pérez N.o 5353, a junta general extraordinaria con el fin de tratar los siguientes puntos:

1.o La renuncia de la mesa directiva y elección a la vez.
2.o Situación política del partido.
3.o Unificación radical.
4.o Asuntos de interés comunal.

Se nos pide encarecer la asistencia y puntualidad en la hora, a todos los radicales.

PARTIDO DEMOCRATA

PARTIDO DEMOCRATA DE PROVIDENCIA.— De orden del presidente, se ha citado a todos los miembros para hoy Domingo 8, a la votación del candidato que llevará en la elección complementaria el Domingo 15 del presente. La votación para la lucha interna es de 8 A. M. a 12 M. y de 12 a 4 P. M., la comisión la componen los señores Luis A. Godoy, Apolinario Escobedo, Valdés Cordero Calderón.

A las 5 de la tarde se reunirá la Asamblea para hacer lo proclamación del candidato que salga elegido.

CONFERENCIA INTER-PROVINCIAL DE PROPAGANDA DEMOCRATA.— El Domingo 15 del presente se trasladará a Valparaíso una delegación oficial del Centro Demócrata de Santiago a celebrar con la juventud demócrata porteña, una conferencia de propaganda, en celebración del aniversario de la gran jira de esta índole verificada el año último por las provincias de Santiago y Puerto Montt, por los delegados del Centro, señores Serafín Soto y Luis Planells.

Las inscripciones para la jira a Valparaíso las recibe el secretario de la institución, señor Guillermo Izquierdo.

COMITE PRO-REELECCION BERNARDO QUIROGA.— 6.a Comuna.— Se ha citado a todos los miembros que componen el Comité de Propaganda de la 6.a Comuna, Recoleta, como asimismo a todos los adherentes a la candidatura del señor Bernardo Quiroga, a la gran asamblea que se celebrará hoy Domingo 8 del presente a las 2 P. M., en Argomedo 316, local del Centro Guerrilleros de la Democracia.

COMITE PRO-REELECCION BERNARDO QUIROGA.— Se ha citado a todos los adherentes a la candidatura del señor Bernardo Quiroga a junta general para hoy Domingo 8 del presente, a las 2 P. M., en calle Argomedo 316, local del Centro Guerrilleros de la Democracia".

Se ruega la mayor asistencia y puntualidad en la hora, por cuanto en esta asamblea se discutirá y se votará sobre tabla una indicación firmada por 250 adherentes en la que piden la libertad de acción del Comité Ejecutivo Doctrinario, ante los procedimientos de los que patrocinan determinada candidatura en las asambleas de dicho comité.

COMITE PRO-DEFENSA DE LOS ACUERDOS DISCIPLINARIOS DE LA AGRUPACION SANTIAGO. — Este Comité constituído el Viernes último ha tomado las siguientes resoluciones:

1. Exponer a los demócratas de Santiago la necesidad de concurrir a la Agrupación a defender el respeto a la medida disciplinaria aplicada en Setiembre pasado a un ex-representante del Partido, y que se quiere reconsiderar.

2. Convocar a una sesión amplia para proseguir los fines del Comité y efectuar hoy una reunión preliminar, a las 4 y media P. M., en Rosas 1049, invitándose a todos los demócratas.

COMITE CENTRAL PRO-CANDIDATURA LUIS A. MUÑOZ M.— Se avisa a los adherentes a esta candidatura que desde hoy Domingo, se empezará la inscripción en los Registros del Comité Ejecutivo Doctrinario.

La Comisión inscriptora que la presiden los secretarios señores Manuel Paredes y Clodomiro Serey V., se constituirán desde las diez de la mañana hasta las doce del día y desde las tres de la tarde hasta las seis, en el Centro "La Reforma", calle San Diego 224, quedando citados todos los adherentes, dentro de estas horas a firmar dichos registros, siendo atendidos por los miembros de la comisión, señores: Carlos Acosta y Juan A. Ibarra V. y como vocales adjuntos los señores Aniceto Sánchez, Conrado González y Eduardo Poblete.

Debiendo continuar mañana Lunes la asamblea ordinaria del Comité Ejecutivo Doctrinario, que se suspendió el Viernes próximo pasado, para asistir a la Asamblea de la Agrupación departamental, se ha citado a todos los adherentes a la continuación de la Asamblea, en el Centro "La Reforma", calle San Diego 224, mañana Lunes, a las 9 de la noche, recomendando la asistencia por haber asuntos importantes que tratar y mantener la unidad del Comité Ejecutivo Doctrinario.

Queda suspendida por esta semana, la "charla política", de mañana Lunes por tener que asistir a la asamblea del Comité.

Se avisa a los miembros del Comité en general y adherentes que toda comunicación debe ser dirigida a Casilla 5061.

CANDIDATURA RETAMALES. — El Miércoles próximo pasado celebró asamblea general el comité central que prepara los trabajos para la candidatura interna a diputado del actual regidor señor Nicasio Retamales.

Se eligieron los comitées comunales y se acordó conmemorar el 35 aniversario de la prisión del primer directorio del partido, el 29 de Abril de 1888.

Se invita a asamblea para el próximo Miércoles, a las 9 P. M. en la secretaría general, calle Chacabuco N.o 14 A.

CENTRO DE PROPAGANDA DEMOCRATA COMUNA DE YUNGAY. —Hoy celebrará sesión este centro político en su secretaría, Andes 4037, a las 9.30 A. M.

CENTRO DEMOCRATA DE QUILICURA "ESTEBAN PASTENE". — Se ha citado a asamblea para hoy Domingo, a las 4 P. M., en el local de costumbre, Gorostiaga 90, con el objeto de tratar importantes asuntos y relacionados con la buena marcha y progreso del Centro.

COMITE PRO CANDIDATURA VILLAR.—Este comité, reunido extraordinariamente para considerar la situación anómala producida con la no concurrencia de los adherentes a la candidatura de don Bernardo Quiroga, a la asamblea celebrada por el comité ejecutivo doctrinario el Viernes último, acordó lo siguiente:

No asistir a ninguna otra asamblea del referido comité ejecutivo doctrinario, mientras no tenga el ca-

LABOR DE LA COMISION INVESTIGADORA

El Miércoles próximo se reunirá la Comisión Parlamentaria que investiga los denuncios formulados en el H. Senado por el senador por Santiago, don Joaquín Echenique.

En la tarde de ayer nos encontramos en los pasillos de la Cámara con el diputado don Nicolás Cordero miembro de dicha Comisión.

Interrogado el señor Cordero acerca de la labor que está realizando la Comisión y de la reserva con que adelanta sus investigaciones nos dijo lo siguiente:

"El asunto que la Cámara ha entregado a nuestra investigación, es entre los de su aspecto, uno de los que mayor gravedad hayan revestido al través de la historia de la República.

"Gravísima es, sin duda alguna, la imputación que la denuncia del señor Echenique arroja contra el prestigio de la Cámara y todos los miembros de la comisión, sabremos prescindir de las naturales inopinaciones de nuestro espíritu, en homenaje al mejor esclarecimiento que nos permitan producir sus estrechas facultades de este tribunal. Pero, en mi concepto, es de mucho mayor gravedad aún lo que el cohecho denunciado advertiría contra los intereses y el decoro de la Nación.

"Yo fuí uno de los diputados que votaron la autorización del convenio entre la Compañía Salitrera de Antofagasta y el Fisco. Caí en las fidedignas insinuaciones que significaban para mí las resoluciones adaptadas sobre el particular por la unanimidad del Senado, por la Comisión de Hacienda de la Cámara de Diputados y por la acojida que en el seno de esta misma corporación encontrará el proyecto al ser propuesto por su presidente. Mejor habría, por cierto, que hubiese dedicado a esta ley el estudio que los diputados debemos a todos los problemas de interés nacional; pero en todo caso, nadie puede ver en esto otra cosa que una advertencia muy excusable en un diputado que se iniciaba en las funciones de su elevado cargo.

"Por lo que hace a la investigación confiada, ahora, a la comisión parlamentaria de que formo parte, estoy haciendo un estudio tan completo, circunstanciado y metódico como me lo permiten mis débiles facultades a fin de aportar al esclarecimiento de los hechos la mejor cuota de antecedentes que me sea posible suministrarle y de quedar en condiciones de hacer, en el momento oportuno desde mi banco parlamentario todas las revelaciones conducentes a la reparación de los intereses materiales de mi país y al resguardo de su decoro.

"Muchos de los asuntos de que habremos de ocuparnos han sido visados por la justicia ordinaria; no obstante esto, yo vertiré en forma respetuosa, franca y pública todos los hechos que importen daños para los intereses fiscales o desmedro para el prestigio nacional: ha llegado, para mí, el momento solemne en que los poderes públicos comparezcan ante el Supremo Tribunal de la opinión ciudadana.

"Es todo cuanto puedo decirles en este tema de obligada y discreta reserva.

JUNTA CENTRAL RADICAL

Presidida por don Pedro Aguirre Cerda, celebró sesión ordinaria la Junta Central Radical.

Homenaje a don Abaraím Concha

El Presidente dió cuenta a la Junta del sensible fallecimiento del diputado don Abaraím Concha e hizo el elogio del extinto con las siguientes palabras:

Bastaría que el Partido Radical expusiese la intensa y abnegada labor de sus miembros en el seno de todas las instituciones sociales de bien público para justificar ampliamente el favor creciente con que la ampara la opinión nacional, y de ello es una comprobación la vida austera y ejemplar de nuestro correligionario, el diputado Abaraím Concha, fallecido prematuramente, después de una labor intensísima de bien social.

En donde había una injusticia que reparar, en donde estaba amagado un principio de libertad cada vez que podía llevarse una luz al ignorante o un amparo a un desvalido, allí encontraba la sociedad austral, especialmente su metrópoli, Concepción, la iniciativa y el esfuerzo perseverante del Diputado por Itata.

La educación pública, que en su sincero sentimiento radical era para él la base primordial de la felicidad ciudadana, y a la cual prestó inapreciables servicios como catedrático universitario y como miembro de toda sociedad que la impulsara, la asistencia social en todas sus formas, el progreso de las instituciones obreras, que tuvieron siempre con él un abnegado servidor, el adelanto administrativo y económico de la región con preferencia al vinculado a Maule y Concepción, toda actividad nacional desinteresada y justa, eran objeto del empleo de su vida intensísima y esforzada.

Subió como alcanzan las alturas los hombres de nuestro credo, luchando por la colectividad, noblemente, con desinterés, como si quisiera compensar a los suyos el alto afecto que les tenía.

La Junta Central enjuta su hogar en homenaje al distinguido diputado por Itata, don Abaraím Concha.

A indicación del señor presidente la Junta acordó dejar constancia en el acta del sentimiento que ha producido el fallecimiento del señor Concha, enviar notas de condolencia a la familia del extinto y a las Asambleas de Itata y Concepción y ratificar la designación de los señores Francisco Jorquera y Maximiliano Gajardo, para que hagan uso de la palabra en los funerales en representación de la Junta.

También acordó celebrar sesión extraordinaria el Miércoles 11 del presente a las 6.30 P. M.

CONVENCION DE LAS ASAMBLEAS LES PROVINCIALES

SESION DE HOY EN LA MAÑANA DE LA ASAMBLE PARA NOMBRAR DELEGADOS A ESA CONVEN

Siguen siendo tema de variados comentarios los incidentes ocurridos en la Convención Demócrata celebrada en la ciudad de Victoria.

El debate habido en la sesión última del Directorio General del Partido, dejó de manifiesto la diversidad de opiniones que hay a este respecto, estando aso sí, la casi totalidad de los directores generales conformes con la actitud asumida por la Dirección del Partido ante los acuerdos adoptados en la Convención y que trajeron como consecuencia los incidentes a que aludimos, pero no con la desautorización de los acuerdos en ella adoptados.

El Martes se proseguirá en el Directorio el debate sobre esta cuestión, y se procederá a la votación de las indicaciones presentadas, en las que se pide la aplicación de enérgicas medidas disciplinarias a los organizadores de la Convención.

De acuerdo con una circular enviada por la Junta Central Radical a todas las asambleas del país, hoy se celebrarán las asa ciales con el objeto de legados de cada provin Convención que tendrá Santiago el Domingo 1 rrientes.

A la reunión del 1 estos delegados provin sa Directiva y la Com ral de la Junta Cent tuales congresales y d te la Junta, y en ella todas las cuestiones re cación de candidaturas les.

El presidente de Radical de Santiago extraordinaria para hoy las 11 de la mañana, de nombrar los delegad sentarán a la Asamble vención provincial, tr no había evacuado la esta ciudad. Esta sesi rá con 20 asambleístas

Y como esta Conve cial debe reunirse e la Asamblea de la provincia, el president blea Radical de Sant los señores delegados asambleas de la provin concurrir a la sesión q rá en el Club Radical seis y media de la t rácter amplio y armónic cesario en toda colectiv ganizada.

No reconocer ningu asamblea en que no e tados todos los adhere man el conjunto del vo doctrinario; y

Abstenerse de firmar registro, como consec incidencias que se de

ASCENSORES ELECTRICOS SU
"CHINDLER"
Lo más perfecto, seguro y económico. Pidan pres a sus representantes.
OFICINA LUIS HARNECKER
BANDERA 79, 2.o PISO—CASILLA 2786—TELEFONO

Remate Judicial
DE UN AUTOMOVIL HUDSON
cerrado, el Martes 10 de Abril, a las 3 P. M., SAN IGNACIO 858. Por decreto del señor juez del primer juzgado de letras, en lo civil, venderé en remate al mejor postor, un automóvil Hudson cerrado, de 7 asientos, en perfecto estado y repuestos, a la vista desde hoy, de 2 a 4 P. M.— José María Sáez, Martillero de Hacienda.

PROPIEDADES
Vendo a la entrada calle Ejército, espléndida situación valiosa propiedad. Precio comercial $ 360,000.
Tengo para vender a precios comerciales, sitios en las poblaciones de Ñuñoa y Garín.
D. GONZALEZ OSSANDON
GALERIA ALESSANDRI 17-A

Yo fumo Cigarrillos
MARYLAND IMPERIALES
60 Centavos.

8-A

ANIMALES ENFERM
ATENCION MEDICA DE TODA CLASE DE ANIMA
PACHO DE RECETAS Y FORMULAS VETERINARIAS
VACUNAS, SUEROS, INSTRUMENTALES.
LABORATORIO:
L. SCHMIDT HERMAN
VETERINARIO
SAN ANTONIO N.o 457 — TELEFONO 38

REMATE
VALIOSA PROPIEDAD "LO S
Inmediato a Santiago, al costado Oriente de Santa sólo a 6 cuadras de los carros Macul, con frente a la Ave Acacias.
Terrenos de primera clase, agua en abundancia.
El Jueves 12 de Abril se rematará, a las 4 P. M., de don Oscar Dávila I., Moneda 1168 y ante el Notario N. Cruz, el fundo de la sucesión de don Borja Solar A
MINIMUM: $ 400,000
Bases y títulos en el estudio del señor Dávila I. propiedad, dirigirse a don Julio Montes M., Santo Domi 11 a 2 P. M.

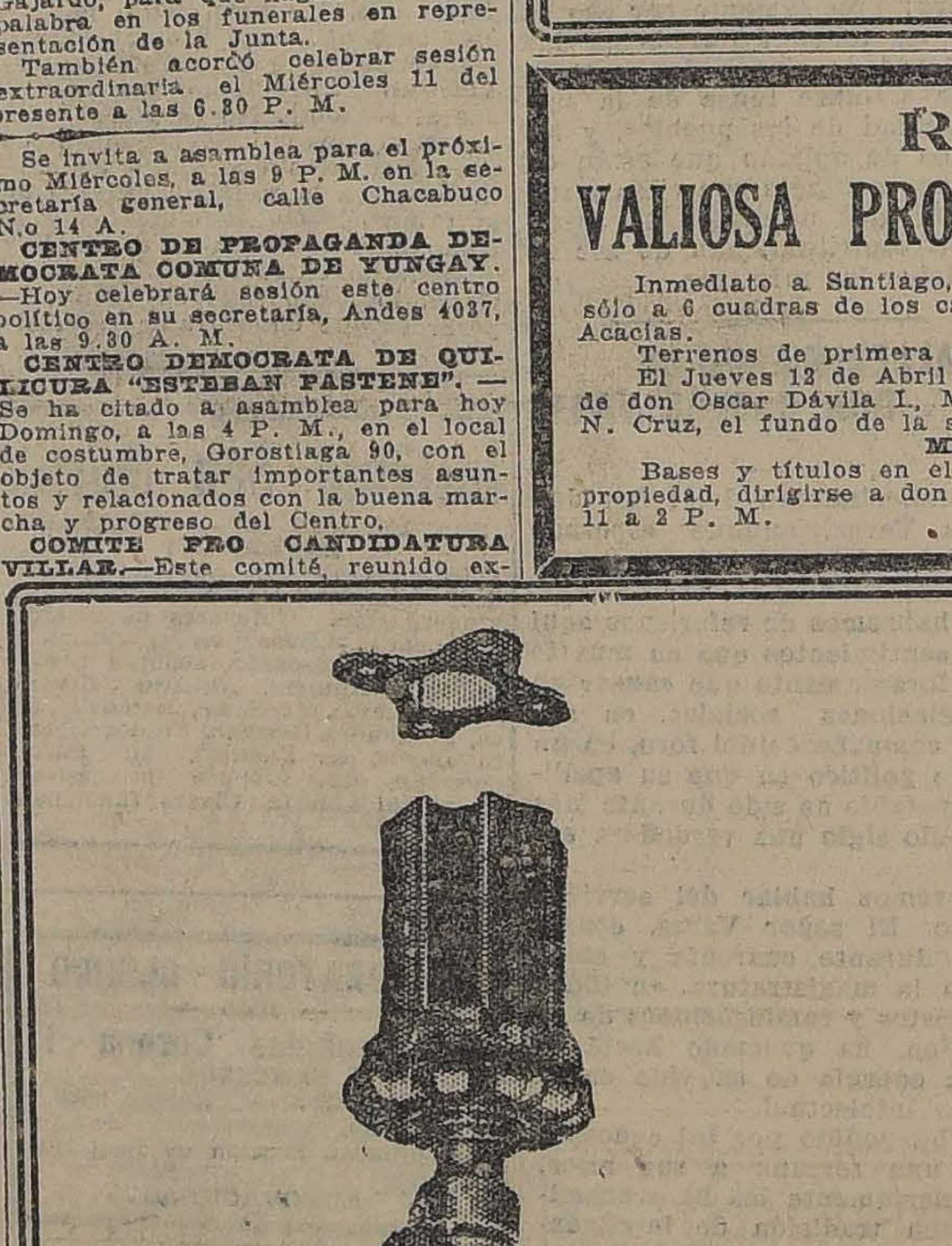

¡Mueblis
Tornill
para Si
America
Ofrece a $ 36
La Mercería
ESTADO 20
Casilla 3484 - Teléfono
Río Molleda

SASTRERIA "LONDON HOUSE"
HUERFANOS 1059 (GALERIA EDWARDS)
Esta casa recibe constantemente las últimas novedades en casimires finos importados.
Su mejor réclame lo confirman sus irreprochables confecciones.
Precios sin competencia. Facilidades de pago
J. M. VIVAS Y Cía.

Tienda la 21 de Mayo

Sigue regalando GAMUZAS muy finas y muy anchas, el metro a	$ 15.00
Los mejores paños en todos colores, saldos, metro a	$ 10.00
Lo más elgante en GAMUZAS finas, metro a	$ 26.00
Hermosos colores PELUCHE y TERCIOPELO seda, metro a...	$ 24.00
Ofrecemos las mejores y lindas SOBRECAMAS, surtido completo en colores, desde c|u. a	$ 24.00
TERCIOPELO inglés, ancho 1.20 azul y negro, metro	$ 28.00
Inmenso surtido FELPA de seda, metro desde	$ 42.00

TELEFONO INGLES N.o 2984
DIAZ Hnos.
La 21 de Mayo- 21 de Mayo N.o 698

Exelente
Cerveza
de
invierno
Bo
Bi
Compañía Cervecerías Unidas
Sociedad Anónima Chilena

VIDA SOCIAL

AYER QUEDAN INAUGURADAS LAS NUEVAS TRIBUNAS DEL CLUB HIPICO

EL PRESIDENTE DE LA REPUBLICA, Sr. ALESSANDRI; EL MINISTRO DE RELACIONES, Sr. IZQUIERDO; DON JOAQUIN S. DE ANCHORENA y Sra., Y ALGUNAS DAMAS Y CABALLEROS ASISTENTES A LA RECEPCION DE AYER.

Ayer tarde fueron inauguradas oficialmente las nuevas tribunas del Club Hípico.

Con este motivo el Directorio de esta institución ofreció una espléndida matinée en honor de su huésped don Joaquín S. de Anchorena, y de su distinguida esposa, la señora Enrique Salas de Anchorena, y de las Delegaciones Panamericanas.

Todo contribuyó al éxito de esta espléndida recepción: la hermosura del local, la magnificencia de sus salas, el soberbio decorado, su elegante estilo, el exquisito buffet, la orquesta, la fantástica iluminación y la distinguida concurrencia asistente dieron una nota de alegría y distinción, extraordinarios, trascurriendo las horas en la más amena charla.

Notamos la presencia de numerosos diplomáticos, entre ellos los Embajadores de Estados Unidos, Argentina y Brasil; los Ministros de Francia, España, Bélgica, Ecuador, Uruguay, Cuba, Venezuela, Colombia, Japón, del Salvador, Honduras, México; Encargados de Negocios de Polonia y Gran Bretaña, algunos cónsules, secretarios, adictos militares y navales, Ministros de Estado, senadores, diputados, altos funcionarios públicos y numerosas familias de nuestra sociedad, que llenaban las amplias salas, comedores y terrazas.

Nuestras damas, como siempre, dieron la nota alta de distinción y elegancia, luciendo espléndidas toilettes y preciosas alhajas.

Entre ellas anotamos a las siguientes: Emiliana Concha de Ossa, Elena Blanco de Fabres, Teresa Sanfuentes de Zañartu, Magdalena Valdés de Huneeus, Luz Asta Buruaga de Orrego, Sara del Campo de Montt, Blanca Lyon de Eyzaguirre, Amelia Pinto de Saavedra, Marta Aldunate de Subercaseaux, Rosa Ramos de Valdés, Ana Lyon de Alamos, Olga Budge de Edwards, Ana del Campo de Larraín, Rosa Pereira de Besa, Blanca Antúnez de Bascuñán, Rosa Pinto de Matte, Rosa Barceló de Riesco, María Luisa Edwards de Lyon, Carmen Subercaseaux de Helfffman, Elena Fabres de Hurtado, Teresa Brown de Ariztía, Carmen Alcalde de De Castro.

CLUB DE LAWN TENNIS SANTIAGO.—

La comida y baile que los socios de este Club han organizado para festejar a su antiguo consocio el presidente de la delegación norteamericana, honorable Mr. Henry P. Fletcher, ha sido fijada para el Sábado 14 de Abril a las 8.45 P. M.

Se ruega a los socios que se han adherido, o que quieran adherirse a ella, que podrán retirar sus tarjetas hasta el Jueves 12 en la secretaría del Club, Bandera 168.

¡Encantadora!
dice siempre el espejo
cuando usa Vd. los
POLVOS del HAREM

EN LA DIPLOMACIA.—

El señor Julio M. Cestero, delegado de la República Dominicana y señora Rosalba Escobar de Cestero ofrecieron anoche una comida a un grupo de sus relaciones.

Asistieron las siguientes personas:

Dr. Alejandro Alvarado, presidente de la delegación de Costa Rica; delegado de Estado Unidos, coronel Eric Fowler y Mrs. Fowler; mayor Mac Common, agregado militar de la Embajada Americana y Mrs. Mac Common; las señoritas Bitita y Yolanda Morel Escobar; señor Félix Nieto del Río; Dr. D. F. Ramos, delegado de Cuba y señor J. M. Troncoso, secretario de la delegación dominicana.

—A medio día será servido en los comedores del Club de la Unión el almuerzo que, con motivo del aniversario del Rey de Bélgica, ofrecerá el Ministro de ese país, Excmo. señor Charmanne. Han sido invitados los miembros del Gobierno, Cuerpo Diplomático y presidentes de las delegaciones a la V Conferencia Panamericana.

DISTINGUIDAS DAMAS ARGENTINAS

Sra. ENRIQUETA SALAS DE ANCHORENA, ACTUALMENTE ENTRE NOSOTROS, Y LA STA. SARA JOSEFINA ANCHORENA

EL ALMUERZO DE HOY

A mediodía de hoy será servido en los jardines del Paddock el almuerzo que el Directorio del Club Hípico ofrece al señor don Joaquín S. de Anchorena.

Han sido invitados a esta manifestación:

Excmo. señor Arturo Alessandri y señora Rosa Ester Rodríguez de Alessandri; Sr. Joaquín S. de Anchorena y Sra. Enriqueta Salas de Anchorena; Sr. Carlos Gurmendez, Sr. Cornelio Saavedra y señora Amelia Pinto de Saavedra; Sr. Luis Izquierdo, Sr. Alberto Hurtado Concha, Sr. Guillermo Edwards Matte y señora María Hurtado de Edwards; Sr. Julio Subercaseaux Browne y señora Marta Aldunate de Subercaseaux, Sr. Ricardo Valdés y señora Rosa Ramos de Valdés; señor Recaredo Ossa C.; Sr. Luis Rozas Ariztía y señora; Sr. Jorge Zamudio Flores y señora Luisa Tagle de Zamudio; Excmo. señor Manuel F. Malbrán y señora de Malbrán; Excmo. señor Eugenio Martínez Thedy y señora Paula Pascual de Martínez; Sr. Carlos G. Freurs y señora; Sr. Arturo Claro P., Sr. Carlos Alvarez Condarco y señora María S. de Alvarez; Sr. José Luis Walker; Sr. Jorge Jones, Sr. Víctor Raby y señora Lily Berril de Raby; Sr. Horacio Fabres y señora Elena Blanco de Fabres; Sr. Ismael Hurtado y señora Elena Fabres de Hurtado; Sr. Jorge Silva Somarriva, Sr. Arturo Calvo Mackenna, general don Luis Altamirano, don Emiliano Figueroa, don Luis Bustamante, don Víctor Eyzaguirre y señora Blanca Lyon de Eyzaguirre; don Jorge Guzmán Montt, don Juan Fischer, don Alfredo Jackson y señora Inés Prat de Jackson, don Andrés Scott, don Agustín Edwards M. C. y señora Olga Budge de Edwards; don Luis Larraín Prieto, don Eduardo Iñiguez, don Alejandro Fierro y señora; don Alberto Arjona, don Jorge Phillips, don Daniel Lyon y señora Rosa Subercaseaux de Lyon; don Raúl Edwards y señora Josefina Ferari de Edwards; don Arturo Lyon Peña y señora María Luisa Edwards de Lyon; don Alejandro Herquíñigo y señora Malvina Penna de Herquíñigo; don Carlos Larraín Claro, don Julio Prado Amor y señora María Valdés de Prado; don Guillermo Pereira, don Jorge Matte Gormaz, don Enrique Sánchez G., don Ignacio Martínez Urrutia, don Arturo Irarrázaval y señora Georgina Llobet de Irarrázaval, y don Jorge Besa Díaz y señora Rosa Pereira de Besa.

RESIDENCIAS.—

Han fijado su residencia en Moneda 1950, don Alejandro Poblete Cruzat, señora Manuela M. de Poblete Cruzat y familia.

—Don Juan Benoit y señora María D. de Benoit, han trasladado su residencia a Vicuña Mackenna 344.

—Carlos Fuenzalida Argomedo y Rita Morandé de Fuenzalida, han trasladado su residencia a Santa Victoria 376.

—Ha fijado su nueva residencia en la Avenida Las Quintas N.o 644, la familia Randolph Alcalde.

IN MEMORIAM.—

Mañana, 9 de Abril, segundo aniversario del fallecimiento de don Temístocles Bustos S., se oficiará una misa por el descanso de su alma en la iglesia de la Merced, a las 10 A. M.

MATRIMONIOS.—

Hoy será bendecido por el Rvdo. Padre Iglesias, el matrimonio de la señorita María Aída Falabella con el señor Francisco Silva.

—Se ha concertado el matrimonio de la señorita Laura Muñoz Ossandón, con el señor Gustavo Le-Fort Hidalgo.

Hizo la visita de estilo el señor Antonio Hidalgo Polanco.

—Ayer quedó concertado el matrimonio de la Sra. Mina Stevenson Boza con el teniente de Marina, señor Athos Valenzuela B.

Hizo la visita de estilo el señor Juan Manríquez Rivera.

LIGA PROTECTORA DE ESTUDIANTES PRIMARIOS.—

Reparto de calzado a los niños pobres

El Jueves último celebró sesión el Directorio de la Liga Protectora de Estudiantes Primarios, presidido por don Enrique Burgos Varas, con numerosa asistencia de directores.

La tesorera dió cuenta del estado de la caja.

Fueron aceptados, en calidad de socios activos y cooperadores, las siguientes personas:

Don Carlos Hinojosa Peña y Lillo, don Guillermo Feliú Hurtado, don Juan Andrés Fontecilla, don Pelegrino Meza Loyola, don Oscar Novoa, don Ruperto Fuente Alba, don Carlos Pimentel, don Luis Villarino Gándara, don Carlos Morris, don Carlos Rozas, señora Eugenia de Moro v. de Fuente Alba, señora Eugenia Fuente Alba de Rozas, don Francisco Javier Rozas y señora Elena Fuente Alba de Moro.

Se tomaron los siguientes acuerdos:

1.o Autorizar a los señores Alejandro Rozas, José M. Vidal y Santiago Tejeas, para invertir hasta la cantidad de tres mil doscientos pesos en la adquisición de calzado para los niños pobres que asisten a las escuelas adheridas a la institución.

2.o Aprobar la idea matriz del establecimiento de una "donación voluntaria a favor de la Liga, en la misma forma que está organizada en la Universidad de Concepción, y en el Liceo de Chillán, previo informe legal que emitió el director y abogado, don Franklin Otero.

Se nombró la siguiente comi-

MANIQUIES
ORTEGA

Están en venta los modelos parisienses

FABRICA:
Rosas 1369
entre Barroso Brasil
CASILLA 1255

Aparatos de madera, modernos, para vidrieras de todas clases y estilos

JACINTO R. ORTEGA
Fabricante

Contra la Tos Rebelde
Guayacolina
Exija la marca
LABORATORIO
CHILE

Cortador SASTRE
NECESITO
DELICIAS 2951

MUEBLES
de todos estilos, a precios bajísimos, vende
"LA UNIVERSAL"
CATEDRAL 1131
Frente al Congreso
Damos facilidades en el pago. Entrega inmediata.
8-A

Empanadas de
Ave y Pescados
Las mejores de Santiago en
La Goleta
Es la casa más surtida en toda clase de mariscos y pescados.
Siempre novedades en preparados fríos y calientes.
Es el establecimiento que tiene más golosinas
Restaurant de primer orden. Los precios más bajos de plaza en todas las secciones.
AGUSTINAS 1036
TELEFONO 1972

HOY
Domingo a las 10 P. M.
GRAN BAILE
amenizado por la famosa
Orquesta Argentina Selee
Instituto: Huérfanos 1062
3.er piso. Servicio de ascensor.
Clases privadas y colectivas todos los días.
Prof R. RAFFTER

GUANTES
REALIZAMOS A PRECIOS NUNCA VISTOS
Guantes rica clase, imitación gamuza.
100 docenas a $ 6.90 par.
Mosqueteros colores, bien prácticos, a $ 11.90 par gamuza legítima.
100 docenas colores negro, café, plomo, etc., a $ 14.90 par.
ESTADO 127

SOMBREROS
Acabamos de recibir la segunda remesa de sombreros modelos adornados y hormas, para señoras.
Un gran surtido de fantasías de azabache y cintas de última novedad.
MONEDA 880
NOTA.—Gran surtido de artículos en cordonería y paquetería.

KOLODINE
Pasta cristalizada, incolora, de almendras y glicerina; sin grasas, ni aceites. Gran suavizante y refrescante de la piel. Se usa:
Para fijar en el rostro los polvos de arroz y evitar que se salgan con la transpiración.
Para las quemaduras del fuego, (quita dolor instantáneo), del sol y del aire marino.
Para contrarrestar la acción de los afeites y evitar las arrugas precoces, se usa al acostarse.
Para la irritación de la piel, después de afeitarse y en lugar del talco para las guaguas.
EXIJALA EN BOTICAS Y PERFUMERIAS
$ 1.50 CADA TUBO

Nunca se arrepentirá
de haber ocupado nuestros talleres.
Ejecutamos desmanchados difíciles, como delicados y teñimos a la perfección todos los colores imaginables, igualando muestras, especialmente en negro para luto, en toda clase de ropa para señoras, caballeros y niños.
PRECIOS BAJOS
TINTORERIA "EL ARTE", AGUSTINAS 851, FRENTE AL TEMPLO SAN AGUSTIN
DELICIAS 2192, PORTAL GRANELLO

Dr. OSCAR BEZANILLA
DENTISTA
Especialidad dentaduras artificiales y extracciones indoloras.
Regresó. Plaza Yungay. Libertad 666. Teléfono 40, Yungay.

DATO
util es saber donde comprar bueno y barato; en su ramo la única es la
MERCERIA AGUSTINAS
AHUMADA 42

30 AÑOS DE EXITO
prueban que el Aceite Español "CANDADO" es el mejor por su absoluta pureza y excelente sabor.
MERCERIA MATAS
CASA FUNDADA EN 1886
DELICIAS 2780 PORTAL EDWARDS

Eleganica Masculina
Es un problema serio vestir con elegancia y distinción, porque es muy difícil encontrar un sastre que sea un verdadero profesional de escuela y no un aficionado más o menos práctico en el ramo.
El señor SAMUEL BRINGEISSEN, cortador diplomado en París y Londres, que se ha formado en el famoso estudio Roussel de la rue-du-Borlois, bien conocido de nuestras elegantes que han vivido en París, atiende a su distinguida clientela en
CARMEN 50
donde ofrece el mejor surtido de telas inglesas y francesas legítimas. Es un especialista en trajes de sport

Peletería San Antonio
Pieles de Suns, Topo, Nutria, Nutria Hudson, Kolinsky, Petigris, Opozum, etc., especialidad en confección fina. Se aceptan trabajo de transformaciones y hechuras. Precios económicos, Modelos de última creación.
SAN ANTONIO 61

FABRICA de TEJIDOS de PUNTO
Se hacen trabajos en lana y seda, Capas, Paletóes, Trajes, Batas, Vestiditos, Confección esmerada. Precios económicos.
SAN ANTONIO 61

Café Río de Janeiro
PUENTE 548, FRENTE AL CORREO
CASA ESPECIALISTA EN CAFE, TE Y MANTEQUILLA
FUNDADA EL AÑO 1907

ión encargaad de redactar el reglamento de la "donación": Sr. tero, doctora Díaz y el secretario.

CLUB DE SEÑORAS.—

Visita al Palacio de Bellas Artes.—Las señoras de los delegados a la Conferencia Pan-Americana, visitarán mañana, Lunes, a las 3 P. M., el Museo Histórico y demás dependencias del Palacio de Bellas Artes.

A las 6 P. M., tomarán el té en el Club de Señoras.

Se ruega a las señoras de la comisión, ponerse de acuerdo sobre este programa con las señoras que deben atender especialmente.

En la diplomacia.—Mañana Lunes, a las 6 P. M., se llevará a efecto en los salones del Club de Señoras el té que sus amigos ofrecen al señor Amari y señora, como manifestación de despedida a estos distinguidos diplomáticos que regresarán próximamente a su país. Las adhesiones se reciben en la secretaría.

Biógrafo.—Hoy Domingo, a las .15, grandioso espectáculo Jewel, "Conflicto", drama emocionante, interpretado por grandes artistas.

FUNERALES.—

Ayer fueron sepultados los restos del señor don Alberto Ureta Echarreta.

Desp dieron el duelo los señores Ignacio, Alberto, Fernando e Israel Ureta Errázuriz; José Raimundo, Arturo y Manuel Ureta Echazarreta; Pedro y Fernando Errázuriz Tagle; José María, Emilio, Ignacio, Alfredo y Salvador Errázuriz Larraín, Eduardo Montes García Huidobro; Julio Lyon Aménabar y Eduardo Guzmán Echeverría.

Por qué las actrices nunca envejecen

Del "Theatrical World")

De todo lo concerniente a la profesión teatral, nada hay más enigmático para el público que la perfecta juventud de sus mujeres. Con cuánta frecuencia oímos decir: "¡Cómo, si la ví hace cuarenta años, en el papel de Julieta, y no representa ahora un año más de edad!" Naturalmente, hay que tener en cuenta la manera de caracterizarse; pero cuando se nos ve de cerca, fuera del escenario, necesita la gente otra explicación. ¡Qué extraño es que la generalidad de las mujeres no hayan aprendido el secreto de conservar la cara joven! ¡Y qué sencillo es comprar un poco de cera pura mercolizada en la farmacia, aplicársela al cutis como cold cream, quitándola con agua caliente por la mañana. La cera absorbe la cutícula vieja en forma gradual e imperceptible, dejando el cutis nuevo y fresco, libre de arrugas y otras fealdades. Esta es la razón por la cual las actrices no tienen la cara desfigurada con manchas, barrillos, etc. ¿Por qué nuestras hermanas del otro lado de las candilejas no aprenden y aprovechan esta lección?

EN EL INTERNATIONAL SPORTING CLUB.—

Las agradables reuniones sociales que tan gratos recuerdos dejaron el año pasado entre las familias asistentes, se reanudarán en el presente año, con la fiesta que tendrá lugar hoy, a las 5.30 P. M. a la cual se repartirán los premios a los vencedores del torneo de tennis de Semana Santa.

La parte musical estará a cargo de la orquesta del maestro Beteo. Las personas interesadas pueden retirar sus entradas en el local del club.

A EUROPA.—

Ayer se dirigió a Europa la señora Loreto Cousiño de Lyon, acompañada de sus hijas.

—Ayer Sábado tomó la combinación transandina con destino a B. Aires, el doctor Alberto Benitez S., que nombrado en comisión de estudios del S. Gobierno, va a Europa, acompañado de su esposa señora Luisa Díaz de Benitez y el señor Andrés Díaz Villagra.

CENTRO FEMENINO DE ESTUDIO.—

Esta semana principiarán los siguientes cursos:

Lunes.— Telar a las 10 A. M. y bailes de salón a las 5.

Miércoles.— Inglés a las 9.30 A. M., por el profesor señor Coghlan, cestería a las 2 P. M., piano, a las 2 P. M., y danzas clásicas, a las 4.30 por la señorita Ana Petrowa.

Jueves.— Bailes de salón a las 5 por el señor Forjel.

Viernes.— Corte a las 10 A. M., por la señorita Eulalia López, profesora titulada en Europa.

Sábado.— Inglés, a las 9.30 A. M. Piano, a las 2. Sombreros, a las 2.30; y danzas clásicas a las 4.30.

Próximamente se avisarán las horas de las clases de francés, taquigrafía, sistema Pitman, por un excelente profesor de contabilidad, literatura, canto por Madame Mary de Coeymans y pintura, por Isamitt.

Las inscripciones para cualesquiera de estos cursos puede hacerse en el nuevo local del Centro, Delicias 1236.

VIAJEROSS.—

Ayer se dirigió a Antofagasta en el vapor "Orcoma", el doctor Humberto Pacheco Pizarro.

—Ha regresado de Peñaflor el señor Vicente Navarrete Maturana, señora Mercedes Ahumada de Navarrete, y sus hijas Ester Navarrete Ahumada, Balbina Navarrete de Perrey, y su Ahumada B.

—Del mismo pun do el señor Julio R señora Emma Navar e hijos.

—Regresó de C Héctor Melo.

—En el expreso de ayer, llegó de doctor don Enrique lencia.

—Próxibamente pa nos Aires para segu ropa el señor Rogeli ñora Josefina Cristi

MUSICA
"Casa Amarilla"

SAN DIEGO 128, A CUADRA Y MEDIA DE LA ALAMEDA

Plan de Estudios del Conservatorio Nacional de Música

Acabamos de recibir de Alemania y Estados Unidos, el plan completo del Conservatorio Nacional de Música. Una visita a la CASA AMARILLA, San Diego 123, le probará a usted que nuestras ediciones son las mejores que llegan a Chile, y nuestros precios, por lo menos un 50 o|o más bajos que el de las demás casas. No compre ningún libro de estudios sin visitar antes. nuestra Casa

PARA PRIMER AÑO

Lebert-Stark, primera parte, rústica	$ 3.00
Lebert - Stark, completo, empastado	$ 8.00
Schmidth, Op. 9.	$ 1.40
Kohler, Op. 151.	$ 1.40
Diabelli, Op. 149, a 4 manos	$ 3.00
Teorie, A. Steinfort, completa	$ 4.00

SEGUNDO AÑO

Czerny-Germer	$ 3.00
Clementi-Lan	$ 3.00
Schmid, Op. 12	$ 1.40

TERCER AÑO

Duvernol, Op. 120	$ 2.00
Bertini, Op. 100	$ 2.50
Heller, Op. 125	$ 6.00
Clementi, Kiolmichel	$ 6.00
Henri-Herz, Escalas y Arpegios	$ 3.00

CUARTO AÑO

Bach-Mugellini	$ 3.00
Bertini, Op. 29	$ 2.50
Heller, Op. 47	$ 3.00
Czeni, Op. 299, Estudios de velocidad	$ 5.00
Clementi-Schulze, Sonatas	$ 7.50
Mozart, Fantasía en Re	$ 1.40
Kulau, Sonatas y Sonatinas, 4 manos	$ 5.00

QUINTO AÑO

Suites Francesas, Bach Mugellini	$ 12.00
Cramer How	$ 7.00
Heller, Op. 46	$ 4.50
Heller, Op. 81	$ 3.50
Haydén, Sonatas	$ 8.00

SEXTO AÑO

Bach-Tausig Clavelin	$ 12.00
Bach-Bussoni, a dos voces	$ 2.50
Bach-Bussoni, a tres voces	$ 3.00
Clementi-Tausig gradus and Parnasum	$ 4.50
Mendelsshon, Canciones sin palabras	$ 9.00
Schubert Impromtus	$ 4.00
Kulau, Escalas en Octava(Primera parte	$ 2.50

Además les ofrecemos los siguientes estudios:

Hanan, Pianista Virtuoso	$ 5.00
Moschelles	$ 6.00
Mayer, 3 cuadernos, cada uno	$ 2.50
Schuman, Op. 12	$ 3.00
Schuman, Op. 9, El Carnaval	$ 2.50
Schuman, Estudios Sinfónicos	$ 4.00
Chopin, Estudios Op. 10 y 25	$ 4.00
Kulau, Escalas de Octava, Segunda parte	$ 3.00
Rubinstein, Op. 23	$ 4.00
Estudios Trascendentales de Listz	$ 7.00

VARIOS

Cuadernos para teorías, cada uno, 0,50; Teoría Sandoval, 4 cuadernos, cada uno, $ 2.00; Teoría Danhausser, compendio $ 2.50; Solfeo Eslava, $ 2.00; Solfeo Lemoine $ 2.50; Método para guitarra, por F. Carulli $ 3.50; Método para violín, por Ferrara, primera parte $ 4.00; métodos para violín, segunda parte, Ferrara $ 6.00; Método para violín, Dancla, 1.a parte, $ 6.00; Método para violín, 2.a parte, Dancla, $ 10; Método para violín, Bleriot, $ 7.00; Método para violín, Sevcik, Op. 6, seis cuadernos, cada uno a $ 4.

Estudios para canto, para soprano y mezzo soprano, I, II, III y IV años a $ 4; Albums de Grieg, Schuman y de los mejores autores clásicos

PIEZAS DE MUSICA

Tenemos el más grande surtido y continuamente editamos novedades

NUESTRA CASA NO TIENE SUCURSAL

Pedidos de provincias, los atendemos de preferencia y servimos los pedidos a vuelta de Correo. No olvidar que nuestra Casa está en

SAN DIEGO 128, a una cuadra y media de la Alameda

"CASA AMARILLA"

LA ISLEÑA
CLAR
RAMOS
DELICIAS 535
SALON DE TE Y CAFE
EL NEGRO BUENO

La mejor Pastelería
Los mejores helados
Los más exquisitos pasteles
Orquesta tarde y noche

FOTOGRAFOS Y AFICIONADOS

Placas, papeles, cartones, útiles retoques, accesorios diversos, máquinas extenso surtido, aparatos proyección y cinematográficos, prismáticos, objetivos, etc. Todo de grandes marcas y acabado de llegar. Ventas por mayor menor a precios de depósito. Taller de composturas. Buenas lecciones gratis a los aficionados.

ESTADO 252, STUDIO REMBERT

ANITA de RIMASSA

240 — CLARAS — 246

(Casa particular)

ROPA BLANCA FINA SOBRE MEDIDA.—BORDADOS A MANO Y MAQUINA

Monogramas, deshilados, calados.

Gusto, elegancia y economía son las características en nuestros trabajos. Materiales de 1.a traídos directamente. Estimaremos una visita; deseamos dar a conocer nuestros trabajos a círculos más vastos. También recibimos trabajos trayéndosenos el material.

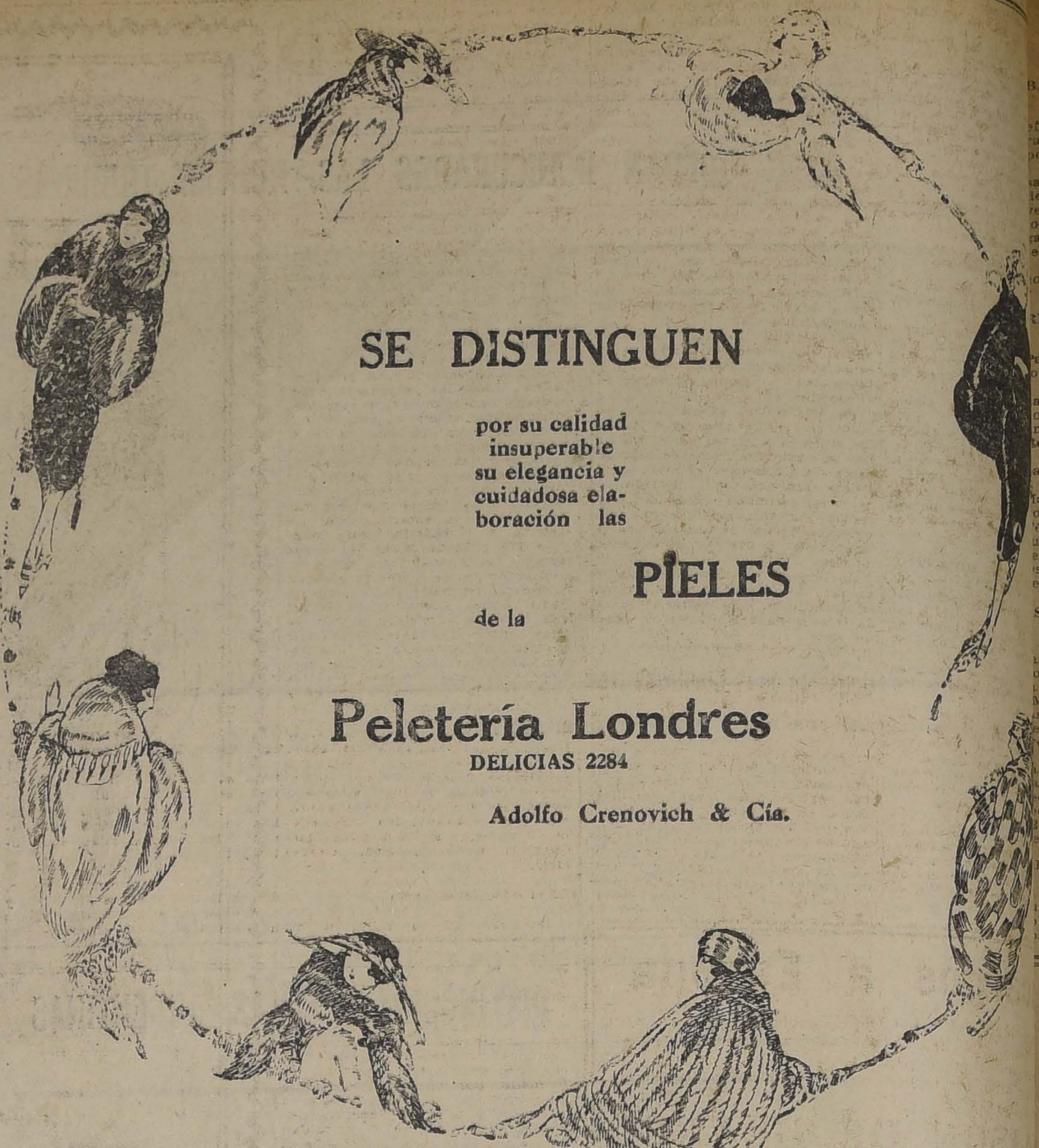

SE DISTINGUEN

por su calidad
insuperable
su elegancia y
cuidadosa elaboración las

PIELES

de la

Peletería Londres
DELICIAS 2284

Adolfo Crenovich & Cía.

SEÑORA
RIASE Ud. DE LAS EXPOSICIONES

y no exponga sus trajes a casas incapaces de hacer lo que usted desea.

NUESTRA CASA NUNCA HA TOMADO PARTE EN NINGUNA EXPOSICION NACIONAL, porque nuestra FAMA ha sido reconocida directamente de nuestras distinguidas clientelas, por la perfección y seguridad en los trabajos que se nos encarga.

No nos confunda, la

TINTORERIA Y LAVANDERIA QUIMICA

NEW - YORK

CALLE SAN FRANCISCO 223 AL 229.— TELEFONO INGLES 536, Central, a dos cuadras de la Alameda

TINTORERIA NEW-YORK
TELEFONO INGLES 536 CENTRAL

¿Necesita Ud

comprar un paragua

ANTES DE RESOLVER SU COMPRA VISITE NU FABRICA EN

A. Prat No 24

y encontrará usted el surtido más inmenso a preci no admiten competencia.

Acabamos de recibir también un lindo surtido d tones para caballeros, que vendemos a precios de dera ocasión.

NOTA: Nuestros talleres atienden cualquier tra fabricación y composturas.

Maldini & C

GENEROS PARA ABRIGOS
A PRECI REGALAD

PARA ABRIGOS

TERCIOPELOS de lana, 1.50 de ancho, el metro a	$ 21.00
PERLINA francesa, de 1.50 de ancho, el metro a	$ 25.00
GAMUZA "Ninon", de 1.20 de ancho, el metro, a	$ 18.00
ZENANAS de seda en negro, el metro a	$ 75.00
CLOCK de seda en negro, el metro a	$ 60.00
MUFLON, clase extra, en 1.50 de ancho, el metro a	$ 31.00
CREPS de lana, de 1.45 de ancho, el mt. a	$ 12.80
TERCIOPELO inglés negro y colores, el metro desde	$ 14.00
TERCIOPELO para sombreros, el metro desde	$ 9.50

SEDAS

CREP Marrocain, 1 mt. de ancho, el metro a	$ 26.00
CREP Marrocain en seda y lana, 1 mt. ancho, el metro a	$ 27.00
CREP Marrocain "extra", 1 mt. ancho, el metro a	$ 44.00
CREP "China", en 1 mt. ancho, el mt. a	$ 23.00
PONGUE, ancho: 0.70 ctms., el mt. a	$ 11.00
PONGUE, ancho: 0.60 ctms., el mt. a	$ 6.50
ESPUMILLA fina, en 1 mt. ancho, el metro a	$ 30.00
ESPUMILLA fina, en 1.20 ancho, el metro a	$ 33.00
SEDAS floreadas, muy finas, el mt. desde	$ 23.00

LANAS

CREP Marrocain en un color, ancho: 1 mt., el metro a	$ 12.00

CREP Marrocain en un color, ancho: 1.20 mt., el metro a
CREP Marrocain, en un color, ancho: 1.35 mt., el metro a
CREP Marrocain, en un color, extra, ancho: 1.35 mt., el metro a
GABARDINAS finas, varios colores, en 1.20 de ancho, el metro a
GABARDINAS finas, varios colores, en 1.30 de ancho, el metro a
GABARDINAS extras, varios colores, en 1.35 de ancho, el metro a
SARGAS para uniformes, en 0.95 de ancho, el metro a
SARGAS finas para uniformes en 1 de ancho, el metro a

COLCHAS, FRAZADAS, CREAS PARA SA BANAS, COTIES PARA COLCHON, ET ETC. A PRECIOS MUY REBAJADOS

CASA DE NOVEDADES - Fidel García & Co. - 50-Ahumada-5

BAILE EN EL SANTA LUCIA.—

Hoy a las 6.30, se llevará a efecto el cuarto baile de la temporada de Otoño, en la Terraza Caupolicán, del Cerro Santa Lucía.

Según nos comunica la Empresa, desde esta semana se suspenderán los bailes de los días Jueves subsistiendo solamente los de los días Domingos, para dar lugar a una serio de arreglos que e harán en la Terraza.

El baile de hoy será amenizado como de costumbre, por orquesta banda, en combinación.

RECEPCION EN PARIS.—

En el "New York Herald" de París encontramos la siguiente información:

"Don Ernesto Zorrilla Larraín a ofrecido una comida a un grupo de sus relaciones sociales en no de los elegantes salones del Restaurant Cyro's.

Asistieron las siguientes persoas:

Cónsul General de Chile, señor Manuel Amunátegui y señora; seora Emiliana Concha de Zorrilla, Félix Ossa Vicuña, Jorge Astabuuaga y señora, Fernando de Alear, señorita Lidia Zegers, Ismael Ossa Covarrubias y Eugenio Suercaseaux B."

SOCIACION DE LA JUVENTUD CATOLICA FEMENINA.—

Se invita a todas las socias para la misa que el Iltmo. Obispo on Rafael Edwards, oficiará en Casa de Ejercicios de San José Moneda 1737), el Miércoles 11, a las 8.30 A. M., por el descanso el alma de la socia señorita Peronila Villalobos C.

Cítase al Directorio General para el Lunes 9, a las 5 P. M., en anto Domingo 1274, y a los Directorios de los Centros, con el Directorio General, para el Jueves 2, a las 5 P. M. A ambas reuniones se encarece la asistencia.

ESPEDIDA DE SOLTERO.—

El Jueves de la próxima semana, verificará el banquete con que us amigos despiden de la vida de oltero a don Enrique Matta Figueroa.

CONSEJO NACIONAL DE MUJERES DE CHILE.—

Ayer sesionó esta institución bajo la presidencia de la señora Amanda Labarca, en sus salones de la calle Catedral. Entro otros acuerdos, se tomaron los siguientes:

Hacer que se den en el Consejo una serie de conferencias siguiendo un determinado plan, de acuerdo con los ideales de la institución. Así se empezaría con una serie de cuatro conferencias sobre la Madre y el Niño, que serían dictadas por distintas personas, tomando cada uno el tema desde su punto de vista personal.

El segundo tema sería la Mujer y la Política, desarrollado en la misma forma.

Se hizo en seguida indicación sobre los cursos abiertos en el establecimiento, recomendando a las socias les dieran el mayor auge posible.

Se dió lectura a una nota enviada por el Congreso que forman las mujeres de Cuba, en la cual piden se envíe una delegada representante del Consejo, y se leyó, igualmente otra nota de la sociedad de mujeres peruanas, titulada Evolución Femenina, por la que manifiestan deseos de conocer los estatutos del Consejo y piden envío de ellos.

Se levantó la sesión después de un rato de animada charla, en que se discutieron otra serie de temas de interés para la mujer en general.

Consejos de la Comtesse Ivon

LAS VITROLAS

Para reproducir la música y la voz humana se han creado las Victrolas, que son el instrumento más perfecto y de mayor valor artístico en su género; por eso las familias las prefieren, pues están seguras de pasar horas deliciosas escuchando las voces divinas de las eminencias del canto y la música sublime para acompañar todos los bailes modernos, pues reproducen con admirable nitidez y precisión hasta las notas más delicadas.

Ningún obsequio será más agradable y bien recibido que una Victrola con un buen surtido de piezas de canto y de baile, que hacen las delicias de los aficionados a la buena música y a los danzarines. La **Casa Grimm y Kern, Ahumada 99, esquina de Moneda**, tiene un salón especial dedicado exclusivamente a estos instrumentos y ofrece especialmente los **discos**, que acaban de llegar del célebre violinista Gascha Heiftz, que harán las delicias de los amantes de la música clásica, y así como éstos tienen el más completo y escogido surtido de los mejores autores, de los títulos más solicitados por el público.

MODAS INVERNALES

La nueva estación trae procupapadas a todas las personas que necesitan confeccionar sus elegantes toilettes; por lo que se nota un extraordinario movimiento entre el mundo femenino, que se apresura a recorrer las tiendas y casas de moda buscando telas, adornos o inspiraciones para combinar y confeccionar los trajes que deberán estrenar en la estación fría. La **Galería de Novedades, calle Monjitas 879 y 21 de Mayo 511**, como siempre, es la precursora en la introducción de los artículos que son la última expresión de lo chic en París. Ahora acaba de recibir el más hermoso y variado surtido de telas, entre las cuales llaman la atención el terciopelo de lana estampado , terciopelo chiffon, terciopelo de seda e inglés Duvetine Drap de France, jersey de seda y de lana, gabardinas, tricotinas, crépe marocain, astrakán, zibeline, peluche de seda, etc., etc. Además, ofrece otras novedades de adorno spara las toilettes: mostacillas de diversos colores, plumas, aplicaciones, cuentas, cintas, cinturones, azabaches, etc., que vende a precios muy convenientes. Aconsejamos apresurarse en visitar esta Casa, porque se las están arrebatando.

CALZADO ELEGANTE

La belleza de la mujer chilena es celebrada por todos los extranjeros, que se sorprenden de encontrar en el último rincón del mundo mujeres tan hermosas y tan elegantes en su vestir. Pero, lo que más les llama la atención, es el pie tan pequeño y de líneas tan esculturales que lucen casi todas. Decimos casi todas, porque muchas con lindo pie lo presentan deformado, por no saber elegir un buen tipo de calzado adecuado a su porte y toilette. Nuestras elegantes saben bien esto y cuidan de elegir un calzado que diseñe el pie en forma irreprochable, haciendo resaltar todas las bellezas de sus líneas y por eso prefieren el calzado que importa la **Casa Real, calle Ahumada 310.**

ASEGURAR LA SALUD

Las enfermedades son una ruina por el costo de la atención médica y de las medicinas. Pero si se compran veinte acciones de $ 50 de la **Compañía La Sanitaria Chilena**, sociedad anónima autorizada por decreto de 2 de Febrero de 1922, se tendrá por toda la vida servicio profesional gratuito de médicos, dentistas, matronas, policlínicos y botica a precio de costo. Además, se tendrá los dividendos que la sociedad reparta a sus accionistas. Las oficinas de la Sociedad están en **Alameda 852**, donde podrán tenerse toda clase de informaciones al respecto.

CUIDADO CON LOS OJOS

Nunca debe dejarse para más tarde la consulta sobre cualquier afección a los ojos o debilitamiento de la vista. Al contrario, debe irse inmediatamente al consultorio gratuito del **Instituto Optico de Rotter, Ahumada 264.**

EL MEJOR RECONSTITUYENTE

Cuando el organismo está debilitado por el crecimiento rápido de los niños o por convalecencia de largas enfermedades o por exceso de trabajo, hay que reconstituir el organismo tonificándolo, y lo mejor para estos casos es el **Codhipol**, que prepara el **Laboratorio Chile**, a base de aceite de hígados de bacalao e **hipofosfitos.**

UN TRIUNFO NACIONAL

El Pan-Americano, que comenzó con tantas dudas sobre el éxito final, se presenta ahora triunfante en todas las líneas y promete terminar con una apoteósis; pero pocos saben que todo éxito es debido a que las asperezas del Pan se han suavizado, convirtiéndolo en un delicioso bocado, gracias a la exquisita mantequilla elaborada por la **Mantequillería Moderna, de C. Mariotti, Santo Domingo 979**, con avena fresca traída diariamente de la Hacienda de Chicureo, de Colina.

CHOCOLATES IMPORTADOS

El obsequio más delicioso y mejor acogido por el bello sexo es, sin duda, el chocolate, cuando éste es verdaderamente fino. **La Casa Nestlé, Agustinas 1208**, presenta una oportunidad con la completa realización de las más afamadas marcas mundiales a precios de costo.

DIENTES COMO PERLAS

La belleza de la boca sólo es completa cuando los dientes son hermosos, nacarados y sanos, y esto sólo se obtiene usando constantemente un buen dentífrico, como la **Pasta Elíxir, Polvos y Cremas del Laboratorio Chile.** Conviene ensayarlos y se encontrarán tan excelentes, que se adoptarán sobre todas las preparaciones similares.

GUERRA AL VELLO

La moda impone el uso de las mangas cortas para lucir los brazos, que dan una impresión lamentable cuando están cubiertos de vellos. Usando el depilatorio **Hairgo**, líquido transparente, sencillo de aplicar y de resultado seguro, se suprime en absoluto este defecto. Lo vende únicamente la **Botica Gamboa, Merced esquina de Mac-Clure.**

TELAS DE INVIERNO

Ya comienzan los fríos, anunciando el término definitivo del Verano que ha resultado excepcionalmente largo; pero en cambio los meteorologistas pronostican un Invierno crudo y muy riguroso, que avanzará bastante en la Primavera. Esta es la circunstancia que obliga a pensar seriamente en elegir pronto los abrigos y trajes de telas confortables y de acuerdo con las exigencias de la moda.

Las telas más adecuadas, de gran moda para trajes y abrigos, son el terciopelo de lana, el terciopero inglés, la duvetine, el jersey de lana, jersey de seda, piel de Vicuña, la felpa y el astrakán, este último se presta admirablemente para las personas que llevan luto y también se puede aplicar como adorno, o bien para hacer echarpe y manchón.

La **Casa Emilia De porte, calle Bandera 689-693, esquina de Rosas**, única de dos pisos, ofrece el más nuevo y variado surtido e estas telas y otras adecuadas pra abrigos y trajes, que venden precios tan bajos como es costumbre en esta casa. **También encontrarán** un hermoso y variado surtido de casimires importados para trajes de caballero, sarga, cheviot para niños.

POLVOS CIRE

Los productos químicos para l toilette destruyen la piel y envejecen prematuramente. Para conservarse usen **Polvos Ciré. Pedirlo a Daube y Sía., Casa Santo Domingo** y en todas las boticas y perfumerías.

COMTESSE IVON.

LUNES 9
EN
AHUMADA 274
CASA Mc ROSTIE
ENTRE AGUSTINAS Y HUERFANOS

¡APROVECHE!

Ocasiones Sensacionales

TRAJES	SASTRE, confeccionado en rica gamuza de lana, con forro de seda, a $ 250, 190 y .... $	150
ABRIGOS	De Gamuza de pura lana, en varios colores y modelos diferentes, a $ 250, 190 y .... $	125
VESTIDOS	De Terciopelo de lana, en todos colores y modelos variados, a $ 190, 150 y .... $	125
PALETOES	De Lana tejidos, en gran variedad de colores y modelos diferentes, c|u. a .... $	75

NOTA.—Sigue nuestra gran liquidación de Medias.

Medias -	De rica seda, con costura, en todos colores, par a . . . $	6.90
Medias -	De medio hilo, marca "Monito", en todos colores, par a . . $	4.90

Encargos a Europa

Madame MARGARITA COHEN tiene el honor de avisar a su distinguida clientela que sale para Europa con la combinación del 14 del presente.

Recibe encargos de todo lo que es relación en novedades para señoras.

MAISON DE BLANC
SAN ANTONIO 267

CASAS EN VENTA

Tenemos muy buenas y centrales en barrios de gran porvenir y a precios de todos alcances, desde $ 2.000.000 hasta $ 10,000, como ser: grandes residencias, casas-habitación y renta, casas independientes en un solo piso, casitas para empleados públicos, citées, conventillos, sitios para edificación en barrios de primer orden, propiedades con grandes instalaciones de galpones, fuerza hidráulica; éstas destinadas únicamente para industriales, etc., etc.

AGUSTINAS, entre **Teatinos** y **Amunátegui**, magnífica casa de un piso, con diez habitaciones fuera de dependencias, tres patios, gran hall y toda clase de comodidas.

MONEDA.—A seis cuadras de la calle **Bandera**, casa de dos pisos independientes; los bajos tienen diez piezas fuera de servicio. Los bajos producen $ 700 y los altos $ 650; estos últimos tienen igual número de piezas. **Precio de ocasión: $ 163,000.**

AVENIDA VICUÑA MACKENNA.—Gran casa de habitación y renta, mide **18x117**, tiene **jardín y huerto**; once piezas de habitación, dependencias, piezas decoradas, parquet en las principales. Los altos el mismo número de piezas. **Precio: $ 250,000.**

CASAS EN ARRIENDO

AGUSTINAS. — Doce piezas fuera dependencias. Canon mensual...	$ 500.00
BULNES.—Gran residencia de lujo, muchas piezas, jardín, terraza, toda clase de comodidades. Canon mensual...	1,200.00
CATEDRAL.—A una cuadra Plaza de Armas, residencia, con muchas habitaciones, toda clase de comodidades...	2,500.00
EJERCITO.—En primera cuadra, espléndida casa de habitación, toda clase de comodidades, muchas piezas, tres patios, cocheras. Canon mensual...	1,000.00
GALVEZ.—En primera cuadra, 25 habitaciones. Canon...	700.00
MATURANA.—Próxima a calle del Brasil, muchas habitaciones, cuatro patios, luz eléctrica y gas. Canon mensual...	500.00
MONEDA.—Gran residencia moderna, muchas habitaciones, las principales con parquet. Canon mensual...	1,300.00
MOLINA.—Próxima a Delicias, muchas habitaciones...	550.00
MOLINA.—Próxima a Delicias, muchas habitaciones...	470.00
DELICIAS.—Muy central, al llegar a San Antonio, muchas habitaciones, toda clase de comodidades. Canon mensual...	1,500.00
SANTO DOMINGO.—A una cuadra Plaza de Armas, gran casa de residencia, moderna, muchas habitaciones. Canon mensual...	1,400.00
SANTO DOMINGO.—A una cuadra Plaza de Armas, casa de gran lujo y confort, habitaciones con parquet. Canon mensual...	1,000.00
SAZIE.—Muchas piezas y comodidades. Canon mensual...	450.00

CASAS AMOBLADAS

CALLE DEL EJERCITO. — Gran residencia de lujo, tres patios, muchas comodidades, garage. Canon mensual...	$ 1,800.00

OFICINAS COMERCIALES

SANTO DOMINGO.—A una cuadra Plaza de Armas, en bajos, bastante fondo, puerta independiente a la calle, luz eléctrica, muchas comodidades. Canon mensual...	$ 500.00

PROPIEDADES PARA FABRICAS
Industriales

BARRIO PROVIDENCIA.—3,400 metros cuadrados de terreno, con 1,200 de galpones, de dos pisos, construcción de madera de primer orden, techos de zinc, gran instalación propia de fuerza hidráulica para 28 caballos de fuerza, con todos sus útiles necesarios. Canon mensual...	$ 500.00

ACCIONES Y BONOS

Tenemos orden de vender 200 acciones Compañía Estañífera Colombia, a precio de verdadera ocasión.

Miguel Fuenzalida B.
— Y —
Luis Silva Cortés
1061 :: MONEDA :: 1061

Señorita

Con conocimientos de Contabilidad, Dactilografía y Taquigrafía, ofrécese a casas mayoristas.

CASILLA 3066

ASTRACAN

DE COLORES y negros, desde ...	$	45.00
TERCIOPELO negro media seda, regalo ...	$	10.00
PAÑOS nacionales de 150 ancho ...	$	12.50
SARGA inglesa riquísima, 140 ancho ...	$	12.80
DIAGONAL finito, calidad suave ...	$	16.80
TERCIOPELOS lana, colores moda ...	$	16.80
FRAZADAS de lana, españolas, finas ...	$	50.00
TERCIOPELOS lana, fantasía, lindas ...	$	18.50
LIENZOS lavados ingleses desde ...	$	1.20
GAMUZAS lana, francesas, 140 ancho, rica clase; valían 30 pesos, a ...	$	22.80
TERCIOPELOS lana, calidad finísima ...	$	26.80
PONGE de seda, negro y blanco, OJO ...	$	4.90
TERCIOPELOS lana, la calidad más fina conocida; valían 45 pesos, a ...	$	29.30
LIENZOS liquidamos 1,000 piezas, desde ...	$	42.00
MOLETONES gran surtido, desde ...	$	2.50
SABANAS de ricas creas, desde ...	$	8.50
VIYELAS superiores, anchas, desde ...	$	3.50
TOCUYO sábanas, rico, 160 ancho ...	$	4.50
FRANELAS doble faz, apañadas ...	$	4.00
CREAS 3|4 hilo, regalamos desde ...	$	6.80
SARGAS de pura lana, desde ...	$	7.00
CREAS de algodón, surtidas, desde ...	$	3.80
TOCUYOS asargados y lisos desde ...	$	1.20
SATENES, completo surtido, desde ...	$	2.00
LANAS de fantasía, valían 30 pesos, a ...	$	18.50
COTI para colchón, 140 ancho, desde ...	$	4.50
COLCHAS, gran surtido, desde ...	$	14.80
FRAZADAS algodón egipcio, desde ...	$	10.00
FRAZADAS media lana, desde ...	$	12.00
FRAZADAS lana Pirineos, desde ...	$	26.80

Trueba, Villa y Cía.

BANDERA 702, ESQUINA ROSAS

Vidrios
Cristales
Espejos
Grabados
Oleografías

RECIEN LLEGADOS, A PRECIOS BAJOS
POR MAYOR y MENOR
— EN LA —
VIDRIERIA RUSA
Sto. Domingo 1044 - Tel. Inglés 2957

Peletería París

41 - PASAJE MATTE - 42, CRUCERO
Teléfono Inglés 1271, Central

EXPOSICION SIN PRECEDENTE, EN:

CAPAS, PALTOS, ABRIGOS Y ECHARPES

ELEGANCIA, ECONOMIA Y SERIEDAD

Contamos con un maestro cortador y demás personal competente, para confeccionar pieles finas sobre medida, transformaciones y composturas

TEATROS - MUSICA - CINES

PROGRAMAS DE HOY

TEATROS

MUNICIPAL.—Compañía de Operetas Soria: Matinée: "Eva". Noche: "La duquesa del Bal Tabarín".

SANTIAGO.—Compañía de Variedades Pozas-Ligero: Vermouth: "La Corte de Faraón" y "El que toma mate vuelve". Noche: "El tirador de palomas" y "El que toma mate vuelve".

UNION CENTRAL—Compañía de Variedades Valicelli. Matinée: "En casa del Taita Pancho" y "El correligionario". Vermouth: "El viejo Hucha". Noche: "Hasta la Hacienda Baguala, va al jaguel con la seca" y "Cuando un pobre se divierte".

COMEDIA.—Compañía de Comedias Marta Fábregas. Matinée: "La Mujer X". Vermouth y noche: "Tío de mi vida".

COLISEO NACIONAL.—Compañía de Operetas Retes-Jarques. Matinée: "La viuda alegre". Vermouth: "Casta Susana". Noche: "La mazurka azul".

CIRCOS

CIRCO PAN AMERICANO.—Manzana residencial: Matinée y noche.

CIRCO STRONG-MAN. — Plaza Mapocho: Matinée y noche.

PABELLON ACROPOLIS. — San Diego 875: Matinée y noche.

CINES

SALA IMPERIO — Matinée: "Matías Sandorf" y "Ahora o nunca": Selecta: "La cautiva del serrallo". Especial y noche: "La chiquilla que partió su corazón".

SPLENDID.—Matinée: 4.a función de "El oso fantasma" y "Domando matones". Selecta: "Un yankee en Andalucía". Especial y 1.a de la noche: "El madrigal de la ingenua"; 2.a de la noche: "Los enredos de Anatolio".

ALHAMBRA Y VICTORIA — Matinée: "La novela de un grumete". Selecta: "Los piratas elegantes". Especial y noche: "La noche nupcial".

SETIEMBRE Y ESMERALDA.—Matinée: 1.a función de "Las aventuras de Tarzán", y "Piratas de agua dulce". Selecta: "Milonguita". Vermouth y noche: "El otoño de una mujer".

BRASIL.—Matinée: final de "Los conquistadores del Oeste" y "Los piratas de agua dulce". Selecta: "La joven de la máscara". Especial y noche: "¿Por qué tanta prisa?"

OLYMPIA. — Matinée: "El país olvidado por Dios". Especial y noche: "Crimen y redención".

NOVEDADES. — Matinée: "En el país del oro negro" y 45.o programa cómico. Especial y noche: "La cautiva del serrallo".

ELECTRA. — Matinée: "Visión de oro" y final de "El oso fantasma". Selecta: "Sirenas de París". Especial y noche: "A la pesca de un hombre".

POLITEAMA. — Matinée: penúltima de "El oso fantasma" y cómicas. Selecta: "Lo mejor de la fiesta". Especial y noche: "Los enredos de Anatolio".

MINERVA. — Matinée: 3.a función de "El oso fantasma" y "El huérfano". Especial: final de "La dueña del mundo" (La venganza de Maud). Noche: "Milonguita" y "Gorrioncilla".

FRANKLIN. — Matinée: 2.a función de "El oso fantasma" y 5.a de "Los conquistadores del Oeste". Especial, 3.a de "El oso fantasma" y 1.a de "Las aventuras de Tarzán". Noche: "Una aventura romántica" y "El matón".

ODEON. — Matinée: final de "La dueña del mundo" y 4.a de "El oso fantasma". Selecta: "Desgraciando a la familia". Especial y noche: "Piratas de agua dulce".

IRIS. — Matinée: "Lo mejor de la fiesta", y 8.a de "El oso fantasma". Especial y noche: "A la pesca de un hombre".

INDEPENDENCIA. — Matinée: "La isla del terror" y "El alma del circo". Especial: "El oso fantasma". Noche: "La mujer del pelele" y "Sirenas de París".

EXCELSIOR — Matinée: 3.a función: "El oso fantasma", y 4.a de "Los conquistadores del Oeste". Especial: "Lo que todo hombre ignora". Noche: "En tierra del moro" y "Lo que todo hombre ignora".

AVENIDA. — Matinée: "Por la razón o la fuerza". Selecta: "La joven de la máscara". Especial y noche: "La casa bajo la nieve".

MUNDIAL. — Final de "Los conquistadores del Oeste" y "La Taberna". Especial y noche: "Matías Sandorf" y "Los miserables", por Cayena.

SELECTA. — Especial y noche: "Anoche, ¿con quién estabas?" y cómicas.

DIECIOCHO — Matinée: "El matón" y cómicas. Especial y noche: "¿Por qué tanta prisa?".

HIPPODROME. — Matinée: 4.a función de "Los conquistadores del Oeste". Especial: final de "Los conquistadores del Oeste". Noche: "Milonguita".

ALAMEDA. — Matinée: 1.a función de "Las aventuras de Tarzán", y 4.a función de "El oso fantasma". Especial: "A la pesca de un hombre". Noche: "Desgraciando a la familia" y "A la pesca de un hombre".

DELICIAS. — Matinée: final de "Los conquistadores del Oeste" y "El matón". Especial: "Las aventuras de Tarzán". Noche: "Milonguita".

COLON. — Matinée: 5.a función de "Los conquistadores del oeste", y "Esto es Arizona". Especial: "Lo mejor de la fiesta".

IMPERIAL. — Matinée: "Matías Sandorf". Especial y noche: "La cautiva del serrallo" y "El oro de los piratas".

ATENAS. — Matinée: Programa cómico. Selecta: "Prisioneros del amor". Especial y noche: "Demonio y carne".

REPUBLICA. — Matinée: "Gentil hombre aventurero". Especial y noche: "Los piratas elegantes".

AMERICAN CINEMA. — Matinée: "Esto es Arizona". Especial y noche: "Shimmy, la perdición del mundo", y variedades por "La Porteña", en función nocturna.

MUNICIPAL

HOY EN MATINEE: "EVA".— EN LA NOCHE: "LA DUQUESA DEL BAL TABARIN"

Hoy, en matinée, la Compañía Soria reprisará una de las operetas que más gustan al público: "Eva", protagonista la señorita María Serrano.

En la noche, el público tendrá oportunidad de aplaudir a "La Duquesa del Bal Tabarín", opereta que ha sido puesta en escena, con muy buen éxito por esta Compañía. Protagonista de la obra, será la señorita Dorita Lloret.

Esta noche termina la corta temporada de opereta en el Municipal.

Para las próximas semanas se anuncian algunas funciones que la sociedad de Santiago ofrece en honor de las Delegaciones extranjeras y unos conciertos de canto y de orquesta.

Oportunamente daremos mayores detalles sobre estos espectáculos.

SANTIAGO

DESPEDIDA DE LA COMPAÑIA

Con las funciones de hoy, tarde y noche, pone fin a la temporada en este teatro, la Compañía Pozas-Ligero, que durante tres meses ha venido actuando con éxito.

La empresa artística respondiendo a los sentimientos de todos los artistas, nos pide hagamos constar al público en general, que los ha honrado con su asistencia, el gran reconocimiento que de él tiene por la forma cariñosa en que han sido tratados.

Hoy, en vermouth, doble, se representa: "La Corte de Faraón" y "El que toma mate vuelve", poniéndose en función nocturna: "El tirador de palomas" y "El que toma mate vuelve".

COMEDIA

Hoy, tres grandes funciones. En la matinée, a las 3.30 P. M., se dará la cuarta representación de "La Mujer X".

En la vermouth, a las 6.15 en punto, estreno de la comedia en 3 actos y en prosa, original de los célebres autores Antonio Paso y José Sánchez Gerona, que obtuvo un ruidoso éxito en el teatro de la Comedia de Madrid, titulado: "Tío de mi vida".

Noche, a las 9.30 P. M., se dará la segunda representación del "Tío de mi vida", con la seguridad que esta obra obtendrá un franco éxito.

COLISEO NACIONAL

Un lleno completo tuvo anoche este teatro en su segunda representación de "La Mazurka Azul". Lo mismo que en su estreno obtuvo un merecido éxito, tanto por la interpretación dada, como en su decorado y misse en scene.

El tenor Gironella, obtiene en esta obra un merecido aplauso, muy bien secundado por la Larini, Cortadella, Retes y Jarques.

Hoy, en matinée va la popular "Viuda Alegre".

En vermouth: "Casta Susana" y en nocturna: "La Mazurka Azul".

UNION CENTRAL

Hoy esta Compañía da tres funciones. En matinée estrena el sainete de Alberto Novión: "En casa del taita Pancho" y va además: "El correligionario", obra que se presta para el lucimiento de las facultades cómicas de Valicelli.

En vermouth, va por primera vez en la tarde: "El viejo Hucha".

En la noche, suben a escena: "Hasta la hacienda Baguala, va al jaguel con la seca" y "Cuando un pobre se divierte", dos sainetes que por su estructura cómica y por las escenas de cabarets logran interesar vivamente al auditorio.

—Mañana estreno de la revista de Carlos Romeu, música del maestro Pibernat, titulada: "El boliche de don Nicola".

LA COMPAÑIA SORIA EN EL SANTIAGO

La presentación de la Compañía de Operas, Operetas y Zarzuelas Soria y Cía., que hasta ahora ha trabajado con general aceptación en el Municipal, es un acierto de la Empresa Bouquet y del señor Soria, que han llegado a un acuerdo en hacer trabajar a la Compañía en el popular coliseo de la calle Merced.

El debut será mañana, con la opereta del maestro Gilbert: "La Pricesita Oh, la, la!", obra de lucimiento para Dora Lloret.

LA COMPAÑIA POZAS-LIGERO

DEBUTARA EL MIERCOLES EN EL ESMERALDA

La sociedad Aurelio Valenzuela B. y Cía., ha finiquitado con la Empresa Ernesto Bouquet el traspaso de la Compañía Pozas-Ligero al Teatro Esmeralda. El debut se efectuará el Miércoles con "Las Corsarias".

Dada la capacidad del Esmeralda, es de augurar a la Compañía Pozas-Ligero una temporada brillante. Los precios de las localidades serán módicos.

La sociedad Valenzuela y Cía., organizará un eficiente servicio de autobuses para la movilización del público. Estos partirán de la Plaza de Armas, Plaza Italia y Estación Central y esperarán la salida del público.

MUSICA

GRAN FESTIVAL RUSO

En el curso del presente mes se llevará a efecto el gran concierto que a la sociedad de Santiago dedica el aplaudido maestro, profesor Américo Tritini.

La numerosa cuanto bien seleccionada orquesta que tendrá a su cargo el desarrollo del programa, estará bajo la inteligente batuta del director general de bandas del Ejército, maestro Juan Casanova Vicuña.

En una de nuestras próximas ediciones, indicaremos la fecha precisa de esta audición, que será en su totalidad formada por las más interesantes producciones de autores rusos, audición para la cual nuestro mundo intelectual se ha demostrado con gran interés.

El programa, según hemos sabido se desarrollará como sigue:

Alexandre Glazounow.— IV Sinfonía, para orquesta.

Sergio Bortckiewigs.— Gran concierto, óp. 16, para piano y orquesta.

Rimky-Korsakoff.— La Gran Pascua Rusa, para orquesta.

CIRCOS

GRAN CIRCO PANAMERICANO

La matinée infantil de ayer, llevó como las anteriores una concurrencia numerosa, que agregada a los dos mil escolares invitados por la Empresa Del Mauro-Ansaldo, Queirolo y Cía., que llenó completamente la amplia carpa del Pan Americano.

Hoy habrá dos funciones. Matinée, a las 4 y nocturna a las 9.30 P. M., con cambio total de programa en la función nocturna.

—Mañana como número oficial del programa de festejos a los delegados a la Quinta Conferencia Panamericana, gran función de gala con asistencia de S. E. el Presidente de la República.

Para esta función el local del Circo será engalanado por la Casa Gath y Chaves, la cual ha ofrecido gentilmente además de las banderas y gallardetes, los servicios de su técnico señor Raul García.

La velada será amenizada por las bandas de la Brigada de Infantería y Orfeón de Policía.

PABELLON ACROPOLIS

GRAN CIRCO ECUESTRE BELTRAN

Con un lleno completo estrenó anoche este gran Circo. Todos los números presentados fueron del agrado del público el cual aplaudió constantemente a todos los artistas. Llamaron sobremanera la atención los 4 alambristas, Hnos. Olguín y el barrista inglés, señor Coakley y sobre todo el sin rival tony Chorizo, el cual mantuvo en constante hilaridad a la numerosa concurrencia. Para hoy la mpresa anuncia dos funciones a matinée, a las 3.30 P. M., y de noche, a las 9.30.

CIRCO STRONG-MAN

Para hoy la mpresa anuncia dos grandes funciones. Matinée, a las 3.30 P. M., y de noche, a las 9.30. En las dos funciones tomarán parte los mejores artistas de la Compañía con un programa escogido.

ESPOSAS IMPRUDENTES

COLISEO NACIONAL
A. Prat y Av. Matta

Compañía de Operetas, Zarzuelas y Revistas Retes - Jarques

Hoy— DOMINGO 8 de Abril— Hoy

3 GRANDES FUNCIONES 3

Matinée 3.30:
"LA VIUDA ALEGRE"
Vermouth 6.30:
"LA CASTA SUSANA"
Noche 9.30:
"MAZURKA AZUL"
Platea $ 3. Balcón $ 1.50
MARTES 10: Beneficio de la tiple cómica Aurora Cortadella.

TEATRO COMEDIA

Gran Compañía Española de Dramas y Comedias Marta Fábregas

Hoy —DOMINGO 8 de Abril— Hoy

Matinée, a las 3.15, gran éxito:
LA MUJER X
Vermouth, a las 6.15. Noche a las 9.30: Estreno de la comedia
TIO DE MI VIDA
con una agradable sorpresa para el público.

TEATRO SANTIAGO
Compañía Pozas - Ligero
HOY — DESPEDIDA — HOY
de la Compañía
Vermouth, a las 6.15:

LA CORTE DE FARAON
Y EL QUE TOMA MATE VUELVE

Noche, a las 9.30:
EL TIRADOR DE PALOMAS y
EL QUE TOMA MATE VUELVE
Mañana: Debut de la Compañía Española de Opera, Opereta y Zarzuela SORIA y Cía., con opereta:
La Princesita Oh-La-La

TEATRO AMERICAN CINEMA
ARTURO PRAT 102

Hoy Domingo, 3 magníficas funciones
Matinée:

ESTO ES ARIZONA

por FRANKLIN FARNUM y FRANCIS FORD.

Especial y noche:

SHIMMY, PERDICION DEL MUNDO

por FLORENCE VIDOR.
En la noche canciones por LA PORTEÑA.

TEATRO PEDRO VALDIVIA
Hoy Domingo 8 de Abril de 1923

Tres grandes funciones presenta esta acreditada sala; en matinée va la serie modelo Universal

LOS CONQUISTADORES DEL OESTE

Y programa cómico muy apropiado para niños. Tarde y noche.

PRISIONERO DEL AMOR

Habrá una buena orquesta.

T. Franklin

HOY NOCHE, A LAS 9.30:
Estreno Paramount

UNA AVENTURA ROMANTICA

por DOROTHY WALTON y HOOT GIBSON en

El MATON

ESPECIAL, a las 6.30: Estreno de la gran serial

LAS AVENTURAS DE TARZAN

Por Elmo Lincoln,

Y 3.a función de

El oso fantasma

MATINEE triple serial, a las 2.30: 2.a función de

El oso fantasma

Fin de

EL SENDERO SANGRIENTO

5.a función de

Los conquistadores del Oeste

TEATRO HIPPODROME
ARTESANOS ESQUINA DE SALAS
Teléfono Inglés 3025
HOY TRES FUNCIONES:
Matinée 3.15, 4.a función de "Los conquistadores del oeste" y

A TODA VELOCIDAD

por Jorge Walsh.
Especial 6.15 final de
LOS CONQUITADORES DEL OESTE
por el cow-boy gigante Art Acord.
Noche 9.15, grandioso éxito:
"MILONGUITA"
con escenas cantadas por La Chilenita.

Constance Talmadge
en
A la Pesca de un Hombre

Hoy a las 6.15 en punto y las 9.30, en el

TEATRO IRIS

En la Especial. Platea numerada. En venta desde las 10 de la mañana.

Matinee a las 2.30. TRIPITAS en

Lo Mejor de la Fiesta

en 7 actos y 8.a de

EL OSO FANTASMA

Delicias

— HOY —

Matinée a las 3.

EL MATON

por HOOT GIBSON y series finales.

Conquistadores del Oeste

ESPECIAL 6.05

NUEVAS AVENTURAS DE

- Tarsan -

Serie colosal por ELMO LINCOLN, y 3.a función de

LA TABERNA

NOCHE 9.20

MILONGUITA

cantada por
LA CHILENITA

Y la super producción.
DEMONIO y CARNE

Cerro Santa Lucia
Hoy a las 6.30
GRAN BAILE
orquesta y banda

BRASIL

Aurelio Valenzuela B. y Cía.

HOY - DOMINGO - HOY

4 funciones

MATINEE A LAS 2.20

FIN

Los Conquistadores del Oeste

y otras atracciones.

SELECTA A LAS 4 1|2

LA JOVEN DE LA MASCARA

por OSSI OSWALDA.

Platea $ 1.20

VERMOUTH Y NOCHE

¿POR QUÉ TANTA PRISA?

— POR —

WALLACE REID

y la comedia universal
"CONDUCTOR ATREVIDO"

LEÑAS

de espino, talhuén y monte compro cualquier cantidad.

MANUEL RIOS GONZALEZ
Delicias 3484 — Teléfono 91
Estación

CIRCO PAN-AMERICANO

MANZANA RESIDENCIAL
Alameda entre San Francisco y Serrano

HOY DOMINGO — 2 Grandes Funciones 2. A las 4.30 y a las 9.30 P. M.

SIGUEN LOS INCREIBLES PRECIOS:

Palcos con 4 entradas ... $ 30.00 Galería Mayores ... $ 1.50
Platea con entrada ... $ 5.00
Platea, Niños ... $ 3.00 Galería, niños ... $ 1.00

Mañana gran función de gala en honor de las Delegaciones extranjeras a la Quinta Conferencia Panamericana, con asistencia de S. E. el Presidente de la República Excmo. señor don Arturo Alessandri.

NOTA.— Martes 10, Miércoles 11 y Jueves 12, Ultimas funciones.

Atenas-Hoy

ESPECIAL 6 1|2 y NOCHE 9 1|2, estreno de la 3.a vista extraordinaria de los Miércoles de moda de la Sala Imperio:

Demonio y Carne

Intenso drama de mundo, interpretado por

LEAH BAIR y ARLINE PRETTY

MATINEE, niños: 0.80: SELECTA, a las 4:

PROGRAMA COMICO
con DOROTEO, CACHIVACHE y MORAN.

PRISIONEROS DE AMOR
Elegante producción de Betty Compson.

TEATRO UNION CENTRAL

MATINEE A LAS 3.30

"LA CASA DEL TAITA PANCHO"

2.o El notable sainete interpretado por VALICELLI, el popular actor cómico

"EL CORRELIGIONARIO"

3.o ESTILOS Y CANTOS CRIOLLOS.

PLATEA: $ 5.00

VERMOUTH 6 1|2.— A propósito cómico y EL VIEJO HUCHA.
NOCHE 9 1|2: Hasta la Hacienda "CUANDO UN POBRE SE DIVIERTE".

HOY-TEATRO NOVEDADES Cueto y Av. Portales HOY

MATINEE 3.15

En el País del Oro Negro

- Y -

45.o Programa Cómico Universal

ESPECIAL 6.30 Y NOCHE 9.30

Funciones extraordinarias.
Estrena la super-producción

La Cautiva del Serrallo

SPLENDI

DIRECCION MAX GLUCKSMANN
HUERFANOS 1048 :—: TELEFONO 281
—: EL CINE QUE DOMINA :—
ORQUESTA INSUPERABLE

MARGUERITE CLARK
"Three Men and a Girl"
A Paramount Picture

HOY: 6.30 y

Estreno de la ... grana de arte, juventud y alegría,

EL MADR
DE LA INGE

por la encantador
MARGARITA C
y el gentil JACK M
ABSOLUTA MOR
Gran luj
PARAMOUNT. E
MAX GLUCKS

LAS 10.15 P. M.

Por última vez! El grandioso film de las "12 Estrellas".

Los Enredos de Anatolio

Gloria Swanson

PARAMOUNT. Exclusividad
MAX GLUCKSMANN

MATINEE a las 3 P.

Estreno de la 4.a función del serial de misterio
"EL OSO FANTASMA"
y el célebre vaquero y acróbata del circo Barnum del Far-West,
"DOMANDO MATONES"

A LAS 5 P. M. "UN YANKEE EN ANDAL

Martes
FUNCIONES DE MODA!

La más lucida de las actrices de cine

Catalina Mc Donald

en el sublima drama pasional dè la vida de las grandes divas,

DE CORAZON A CORAZON

Miércole

CICLONICAS CA
con
HAROLD L
en su mejor cre
Enamorad
Sin

super - producción gemela a "EL VERTIGO" del con
DOS MILLONES DE DOLLARS.
TRES ACTOS DE RISA

NOTICIAS CINEMATOGRAFIC

TEATRO AVENIDA

ESTRENA HOY LA FERT DELU CASA BAJO LA NIEVE"

Creación de María Jacobin

La Italo-Chilena presenta hoy en su Teatro Avenida, una de las mejores películas de la actual temporada que ha sido nutrida de grandes estrenos; se trata de "La casa bajo la nieve", una película Fert de lujo interpretada por María Jacobini. Es "La casa bajo la nieve", una cinta completa dentro de todos los factores que dan realce a las obras de arte moderno; su argumento tiene mucho de la tragedia y del idilio; se analiza el amor de las madres que ven perderse sus hijas llevadas por una nube de indiferencia y odio de lo seres incapaces de comprender los dolores recónditos del alma femenina que llega al silencio de la santidad que es más elocuente que el grito y que la protesta; el momento de sa... mujer empujada po... vida ca... versos de la ... justicia. que jamás ...

Los que vean esta ... gozar de la belleza ... nevados de los Alpes ... los regios interiores ... prender a las mujeres ... manera de amarlas.

Es de un lujo des... que se ha empleado ... tima palabra. En ... "Por la razón o la fu... miserables", por Caye... :"La joven de la más... tenido buena propa... un gran aviso.

SETIEMBRE Y ESMERALDA

LAS CUATRO FUNCIONES DE HOY— En matinée, a las 2.20, se estrenará en ambos teatros la primera función de la serie Universal: "Las aventuras de Tarzán", interpretada por el atleta Elmo Lincoln, por la intrépida Luisa Lorraine, por el elefante Tantor, el león Numa, el mono Martín y la más completa menagerie de fieras en libertad. Además se pasarán las vistas Universal: "Piratas de agua dulce" y "Conductor atrevido".

—En selecta, a las 4.30 se hará la 15.a exhibición de "Milonguita", la incansable vista argentina con escenas cantadas por "La Chilenita". La platea para esta sección vale solamente un peso veinte.

—En vermouth y ... trenará la hermosa ... "El Otoño de una m... tada por Hesperia y ... Es un intenso dra... muestra el estado d... mujer casada que ... aventura galante a... vieja. Ella se entrega ... pasión con toda el ... cuentra una rival ... propia hija. Es la ... ño por la Primavera ... ilusión por la prime...

Además de este he... estrenará la comedia ... dos actos: "El pac... que hará reír de ... media hora.

Imperio
HOY
CUATRO GRANDES ESPECTACULOS

MATINEE DOBLE:
Repetición de la función primera de la apasionante novela de JULIO VERNE, adaptada por PATHE PARIS:

Matías Sandorf

Y 7.a exhibición del éxito loco, la 3.a super-creación del genial humorista
HAROLD LLOYD: "AHORA O NUNCA"

SELECTA, a las 4.30. — El éxito del pasado Miércoles de Moda, el emocionante drama auténtico en Arabia:

LA CAUTIVA del SERRALLO

espectáculo artístico, pictórico e impresionante. por EMMY LYON.

FUNCIONES DE LUJO: Especial, 6.30; Nocturna, 9.30: Reaparece la brillante editorial REALART con el estreno de la bellísima comedia de lujo:

La Chiquilla que repartio su corazon

que le mostrará a Ud. cómo se filman las películas. la vida, misterios y secretos del cine y de los escenarios de zarzuela. Hermosas coristas, danzas y trajes modelos.

MUNDIAL
El cine de los grandes estrenos presenta

HOY en ESPECIAL 6.15 y NOCHE 9.30.

Matias Sandorf
O EL 2.º MONTECRISTO

Tres mil personas en escena. Mujeres hermosas, odaliscas, desnudos, mercado de esclavas, conspiraciones.

Célebre y apasionante novela de JULIO VERNE, que supera a **"LOS TRES MOSQUETEROS" y "AL CONDE DE MONTEBRISTO"**. ¡Gran sensación.

Título de los libros, que estrenamos hoy.
1.o **La Paloma mensajera.**
2.o **El Conde Matías Sandorf.**

ADEMAS En ambas funciones
El estreno sensacional, según la obra **LOS VAGABUNDOS,** por
CAYENA - LOS MISERABLES

MATINEE a las 3. fin de las dos seriales LOS CONQUISTADORES DEL OESTE y LA TABERNA, de EMILIO ZOLA.

Alameda
HOY Especial y Noche

CONSTANCE TALMADGE La Reina de la Gracia en la Linda Comedia **A la Pesca de un Hombre**

EN LA NOCHE ADEMAS VA EL ESTRENO **DESGRACIANDO A LA FAMILIA por BRYANT WASHBURN**

Matinée
Colosal 2-Seriales-2

ELMO LINCOLN en Las Aventuras de Tarzan PRIMERA FUNCION
y **EL OSO FANTASMA,** Episodios 10, 11, 12

MARIA JACOBINI
HOY EN **La Casa Bajo la Nieve**

Estreno absoluto **HOY** 6.30 9.30

— EN EL —

Avenida

Vicuña Mackenna 624
PLATEA $ 2.50

Exclusividad de la Cía. Cinem. Italo Chilena

T. Avenida
MATINEE A LAS 2.30
Por la Razón o la Fuerza
— Y —
"LOS MISERABLES"
por CAYENA.

SELECTA A LAS 4.45
La Joven de la Máscara
por OSSI OSWALDA.

SPLENDID

"EL MADRIGAL DE LA INGENUA, POR MARGARITA CLARK Y JACK MULHALL Y EN LA NOCHE, REPITE: "LOS ENREDOS DE ANATOLIO".— A las 6.30 P. M., y a las 9.15 P. M., estrena la ideal y delicada filigrama de arte y juveniles locuras, editada por la Paramount, titulada: "El madrigal de la ingenua", el madril de una encantadora niña, ansiosa de reír y gozar alegremente su juventud, para hacer feliz a su madre. Creación de Margarita Clark, secundada por Jack Mulhall.

En la segunda sección nocturna, que comenzará a las 10.15 P. M., se efectuará la 6.a y última exhibición consecutiva, del film que cuya exhibición ha constituido el más grande de los sucesos del cine y que ha logrado encantar a la distinguida y exigente clientela del Splendid, titulada: "Los enredos de Anatolio", super-producción Paramount y otra maestra del gran directo Cecil B. de Mille ,en cuya interpretación interviene el conjunto más grande de "estrellas" que ha visto reunido en película alguna, formado por Gloria Swanson, Wallace Reid, Agnes Ayres, Elliot Dexter, Bebé Daniels, Monte Blue, Wanda Hawley, Theodore Roberts, Polly Morán, Teodore Kossloff, Julia Faye y Raymond Hatton.

En la matinée, a las 3 P. M., se estrenará la cuarta función del emocionante serial de Pathé N. Y.: "El oso fantasma", drama de aventuras e intrigas, interpretado por Juanita Hansen y por Warner Oland. Las series que se estrenan se titulan: 10. "E lenemigo enmascarado" 11. "Detrás del velo" y 12. "En la Cárcel". Además se exhibirá el emocionante drama de escenas del Far-West americano, titulado: "El Duque de Chimney Dutte" o "Domando malones", obra en cuyo argumento se encuentra las más notables y genuinas escenas del Far-West americano. Interpreta el principal rol el famoso actor cow-boy, notable vaquero y acróbata del Circo Barnum, Fred Stone.

En la selecta, a las 5.15 P. M., se exhibe la graciosa comedia de Pathé N. Y., titulada: "Un yanqui en Andalucía", obra interpretada por Caprice, por Margarita Courtot y por Jorge B. Seitz.

BRASIL

LAS CUATRO FUNCIONES DE HOY. — Cuatro lindas funciones anuncia para hoy este elegante teatro.

En la matinée, a las 2.20, estrenará la última función de "Los conquistadores del Oeste", por Art Acord. Además van "Piratas de agua dulce" y "Paciente impaciente".

—En selecta, a las 4.30, se repetirá: "La joven de la máscara" , la preciosa comedia de Ossi Oswalda.

—En vermouth y nocturna, se estrenará: "¿Por qué tanta prisa?", creación póstuma de Wallace Reid. Es una comedia con momentos sensacionales de sport. Es la lucha entre los que consideran las carreras de autos como perniciosas porque hacen degenerar un instrumento de trabajo como debería ser el auto, y los sportsmen que las defienden.

Fuera de programa irá la comedia: "Conductor atrevido".

IMPERIO

LOS CUATRO GRANDES ESPECTACULOS DE HOY. — Los programas anuncian para la matinée "Matías Sandorf" y "Ahora o nunca"; para la Selecta, "La cautiva de Serrallo", edición Vitagraph: y para las funciones de lujo, el estreno Realart "La chiquilla que repartió su corazón". De estos espectáculos, el de la matinée está formado, como se ve, por un doble programa que comprende una reprise de la primera función de la cautivante novela del popular Julio Verne, "Matías Sandorf", adaptada por Pathé París y cuyos altos valores fueron reconocidos, por el público con el brillante éxito del estreno; y una repetición de la nueva super-producción del genial humorista Harold Lloyd, "Ahora o nunca", que con ésta entera ya siete exhibiciones consecutivas, en Santiago.

En cuanto al programa, de la Selecta, ya sabe el público que los programas de esta sección son siempre escogidos entre lo más artístico y que, generalmente, como en el caso de hoy, los componen las películas extraordinarias que el teatro ha estrenado en sus Miércoles de moda. "La cautiva del Serrallo", se encuentra en este caso y fué el éxito de la pasada fiesta social.

Las funciones de lujo anuncian un estreno Realart, "La chiquilla que repartió su corazón", y es una deliciosa comedia en que se trata de romance, el humorismo de las situaciones y la elegancia y atracción de los detalles. Está protagonizada por Wanda Hawley, actriz que no requiere recomendaciones, y sus escenas componen una trama en que el espectador puede apreciar la vida y misterios de los escenarios de zarzuela, con sus brillantes núcleos de coristas hermosas y los secretos del arte y de la industria del film, sus estudios, talleres, escenarios, el trabajo de los artistas y de los directores cinematográficos. Es además una exposición de lujo, gracias a las numerosas toilettes de último modelo y de gran valor que las artistas lucen.

ALHAMBRA Y VICTORIA

LAS FUNCIONES DE HOY. —Estos cines harán hoy una atrayente matinée con la exhibición, especialmente dedicada al mundo infantil, y también a las madres, de la excelente producción Gaumont, "La novela de un grumete", dolorosa y educativa historia de las tristes aventuras de un niño, huérfano de padres, que fué víctima de la codicia y la persecución de su padrastro y de sus cómplices. Esta bellísima obra está magistralmente interpretada en el papel protagonista por el notable actor infantil, el simpático Adrián Petit.

En la Selecta, el Alhambra repetirá la exhibición de "Los piratas elegantes", producción de la Goldwyn, que protagoniza Elena Chadwick y a la que hemos dedicado especiales comentarios por la novedad y sensacionalismo de su hermoso argumento, cuya acción se desarrolla principalmente en el mar.

En la especial y en la nocturna, ambos teatros estrenarán otra producción Goldwyn, una comedia dramática de intensidad y de estudio transcendental, que se titula "La noche nupcial".

Para apreciar el alto carácter dramático y artístico de esta obra, basta considerar que está protagonizada por el eminente Lon Chancy y Leatrice Joy.

IMPERIAL

TRES PROGRAMAS DOBLES. — Una gran matinée doble ofrecerá hoy el Imperial con la exhibición de la jornada primera de la cautivante cine-novela "Matías Sandorf", según la obra de Julio Verne. Esta jornada consta de dos interesantes capítulos de emoción y aventuras; además irá el drama sensacional "El vagabundo".

En especial y en nocturna, irá otro doble programa con "La cautiva del Serrallo" y "El oro de los piratas". de estas obras la primera en la producción extraordinaria que con tanto éxito estrenó el pasado Miércoles la Sala Imperio, y la segunda en una obra dramática de aventuras, filmada por la Goldwyn y protagonizada por Elena Chadwick.

ATENAS

CUATRO FUNCIONES. — UNA INNOVACION IMPORTANTE —Habrá matinée a la hora señalada en la que se exhibirá un "Programa cómico Universal", que comprende diversas comedias escogidas del mejor material festivo. En la sección Selecta, estrenará la super-producción Golwyn "Prisioneros de amor", hermoso y sentido drama, montado con gran lujo, en él, que el rol, protagonista está a cargo de la deliciosa actriz Betty Compson.

Las funciones Especial y nocturna están destinadas a presentar un mismo estreno, el de la notable producción de lujo de Pathé N. Y., "Demonio y carne", obra de gran emoción y valiosa finalidad, que interpretan Leah Baird y los galanes Richard Tucker y Vernon Steel.

Esta película es una producción extraordinaria y por encargo especial de la empresa, advertimos que en definitiva quedan suprimidos los programas seriales de la sección especial de los Domingos, que venían ofreciéndose desde hace cuatro años; en lo sucesivo, esta sección, por el propio interés de las familias, presentará espectáculos escogidos de arte compuesto por las películas extraordinarias que la Sala Imperio estrena en sus fiestas de moda. "Demonio y carne" es una de ellas.

INDEPENDENCIA

PROGRAMAS DE LAS FUNCIONES DE HOY. — En la matinée a las 3.30 P. M., se exhibirá el sensacional drama de aventuras y proezas desarrolladas en el fondo del mar, obra interpretada por el famoso atleta y burlador de cárceles, Houdini, y titulada: "La isla del terror", además de la comedia desarrollada en el famoso gran circo Barnum de los Estados Unidos, y titulada: "El alma del circo".

En la Sección Especial a las 6.30 P. M., se exhibe la cuarta función del grandioso serial de Pathé N. Y. "El oso fantasma", emocionante drama de aventuras y de misterio, interpretado por la linda y audaz Juanita Hansen y el famoso actor Warner Oland. Las series que hoy se estrenan se titulan: 10.a "El enemigo desenmascarado", 11.a "En la cárcel" y 12.a "Detrás del velo".

En la función nocturna a las 9.30 P. M. se exhibe un doble programa compuesto por los siguientes estrenos, el emocionante drama pasional desarrollado en Sevilla, titulado: "La mujer del pelele", creación magistral de la famosa diva Geraldina Ferrar, y la comedia de gran lujo "Sirena de París".

REPUBLICA

A las 3 P. M., ofrecerá este teatro una matinée especial con el estreno de una película de emoción, filmada por Pathé París y que se titula: "Gentil hombre aventurero". Es adaptación de una novela de Pierre Descourcelles.

En las funciones sociales, especial y nocturna, presentará el estreno sensacional de la Goldwyn Pictures, "Los piratas elegantes", bellísima obra cuya acción se desarrolla en el mar. La interpreta la pareja de artistas favoritos, Elena Chadwick y Richard Dix.

MINERVA

HOY TRES FUNCIONES.—Matineé: Reprise de la 3.a función de la serie "El oso fantasma", cuyos episodios se titulan: 7. "A balazos en la sombra"; 8. "La trampa humana"; y 9. "El llamado hipnótico"4 Además se pasará por tercera vez la super-producción Fox "El huérfano", en la que William Farnum descuella por su trabajo, todo inteligencia.

Especial, 6.30: Ultima función de la serie "La dueña del mundo", cuyo capítulo se titula "La venganza de Maud"; en este episodio se verá el hermoso trabajo de la protagonista, la linda actriz Mía May. En programa doble, la brillante obra de lujo "La Gorrioncilla", interpretada por la célebre estrella americana Ethel Clayton, en la función nocturna. A pedido general la obra de exponente argentino inspirada en el popular tango "Milonguita". Además, en esta función irá "La Gorrioncilla".

IRIS

Matinée. — Hoy estrena este tea tro en la matinée infantil a las 2 media en punto la última gran cre ción del famoso. Tripitas, titulad "Lo mejor de la fiesta", producció en siete actos que hará reventar d risa y la 3.a función de la super-s rial Pathé N. Y., titulada: "El os fantasma", interpretación de la in trépida Juanita Hansen y del tem ble Wamer Oland.

Especial y noche. — En estas fun ciones a las 6.15 y 9.30 respectiva mente, va el estreno de la hermos producción de gran lujo titulada " la pesca de un hombre", interpreta ción de Constance Talmadge.

FRANKLIN

Hoy Domingo presenta este cine funciones extraordinarias. La mati née triple la componen la segund función de "El oso fantasma", 5. de "Los conquistadores del Oeste" de "El sendero sangriento".

Especial: tercera función de "E oso fantasma" y primera de "La nuevas aventuras de Tarzán".

Dorothy Dalton en su bella crea ción "Una aventura romántica" e programa doble con la notable crea ción de Hoot Gibson, "El matón".

ODEON

LAS FUNCIONES QUE OFREC HOY. — Esta Sala, quizá la más con currida del barrio San Pablo, ofrec para el día de hoy cuatro funcione extraordinarias. Matinée, a las 3 media, con el estreno de la última jornada de la serial alemana "L dueña del mundo", y la 4.a de l americana "El oso fantasma". Selec ta, a las 4 3|4, con el estreno de l graciosa comedia Paramount, "Desgraciando a la familia". Creación de gran actor Bryan Wasburn. En espe cial y noche, el estreno de la boni ta comedia Metro, "Piratas de agu dulce". Interpretación de Viola Dana.

AMERICAN CINEMA

TRES FUNCIONES Y ACTUACION DE LA PORTEÑA. — Continúa actuando con éxito en este concurrido teatro la aplaudida cancionista "La Porteña", que cada noche ofrece un espectáculo básico de canciones nuevas, aires regionales y estilos. Como de costumbre, actuará hoy en la función nocturna, en la que además estrenará el cine, la lujosa película de danzas, "Shimmy, perdición del mundo". En la sección especial, a las 6.30, se exhibirá esta misma película; y en la matinée, de las 3, va el fotodrama sensacional de aventuras. "Esto es Arizona" por F Farnum.

DIECIOCHO

Muy concurridas han de verse las funciones que ofrece hoy esta ele gante sala, a su distinguida clien tela debido a la acertada selecció de las películas que hoy presenta en sus tres funciones.

En matinée, programa doble, com puesto del estreno de la graci comedia de aventuras de cow-b intitulada "El matón", creación d valiente actor Hoot Gibson. Ade más, va el estreno de un chistoso programa Universal.

En las secciones de moda, especial

¿Por qué las Hijas abandonan su hogar?

La moda y la moral son las que entablan un rudo conflicto en esta gran película. Por primera vez se pinta crudamente, pero con el respeto debido a toda sociedad culta y que subrayamos con la honradez de nuestra palabra, el problema de las hijas que dejan su hogar.

No es sólo el hogar humilde sino también el hogar aristocrático los que sirven de acción al desarrollo del drama. De ambos hogares, del pobre y del rico, se toman caracteres que sirven para delinear la trama.

5.a SUPER-PRODUCCION DE ARTE Y LUJO

Como aquella Reina de Inglaterra, podemos exclamar nosotros a los que tengan duda acerca de la moral de esta obra educadora ¡Ay del que piense mal de esto! Honi soi qui mal y pense!

Protagonista: **ANA Nilsson**

IMPERIO Estreno de la 5.a FIESTA de MODA **Miércoles**

ALHAMBRA Y VICTORIA-HOY

MATINEE, a las 3 P. M.: Hermoso estreno de arte:
Hermoso estreno de arte:
EL ROMANCE DE UN GRUMETE
Creación del precoz artista infantil
ADRIAN PETIT Aventuras en mares tempestuosos. Una obra altamente emocionante.

Especial - Estreno Nocturna
LA NOCHE NUPCIAL (El As de corazón)
Entre los naipes que baraja la vida, ninguno es más sugestivo e inquietante que aquel que juegan un hombre y una mujer la noche nupcial. El amor es un poder que está sobre todas las cosas. Una novela de almas.
Son sus intérpretes: **LEATRICE JOY Y LON CHANEY**

ALHAMBRA SELECTA 4.30:
La ideal pareja: **ELENA CHADWICK y RICHARD DIX,** en el drama de sentimentales amores:
LOS PIRATAS ELEGANTES

Minerva
HOY
3 FUNCIONES

Matinee a las 3.30 P. M.
La 3.a función de la Serie de lujo
El Oso Fantasma
cuyos principales intérpretes son
JUANITA HANSEN y WARNER OLAND
y la obligada Reprissé por 3.a vez de la hermosa obra de aventuras
EL HUERFANO
por WILLIAM FARNUN

Especial a las 6. 30 P. M.
Ultima función de
LA DUEÑA DEL MUNDO
hermosa serial alemana. El episodio que se estrena hoy se titula
LA VENGANZA DEL MAUD
Regio estreno de la colosal película de amores frívolos
LA GORRIONCILLA
por **ETHEL CLAYTON**

Noche 9.30 — Platea: $ 2
Reprisse de la hermosa vista argentina de un éxito colosal
"Milonguita"
con escenas cantadas por **"LA CHILENITA"**
La última creación de **ETHEL CLAYTON**
la espiritual artista americana en
La Gorrioncilla

Matinee 3.15
EVA

TEATRO MUNICIPAL
HOY Despedida de la Compañía SORIA & Cía.

Noche 9.15
La Duquesa del Bal Tabar

ESPECTACULOS DE AURELIO VALENZUELA B. y Cía.

SETIEMBRE Y ESMERALDA

HOY VERMOUTH Y NOCHE: PLATEA $ 2

Localidades numeradas en venta desde las 11 A. M.

El Otoño de una Mujer

La novela de una esposa que quiso probar una aventura galante, antes de envejecer y dejar de ser bella.
Regia creación de la hermosa actriz.

HESPERIA

Trajes de Paquin.— Escenarios parisienses.— Música especial.
Fuera de programa se estrenará la preciosa comedia

"EL PACIENTE IMPACIENTE", por CACHIVACHE

Selecta a las 4 1|2
Platea $ 1.20
Milonguita
Con escenas cantadas por "La Chilenita"

Matinée a las 2.20 Regalo de sapitos automáticos a los mil niños que lleguen primero

Primera función de la serie. **Aventuras de Tarzan** por ELMO LINCOLN

Además: "PIRATAS DE AGUA DULCE" y "CONDUCTOR ATREVIDO".

MARTES 17: 280,000 libras esterlinas se invirtieron en preparar los escenarios y reconstrucciones de la película milonaria de Hugo Stinnes. Europa entera ha declarado que por ella todos los triunfos del cine han sido superados. Es grandeza de tema y grandiosidad.

LADY HAMILTON

Este Martes: ¡ADIOS, JUVENTUD!, con escenas cantadas.

¡Adios, Juventud

La sentimental película que obtendrá el éxito de **"MILONGUITA"**

Evocación de la vida estudiantil cuando una modistita nos parecía una princesa y $ 50,000 eran una fortuna.

Escenas acompañadas con el tango

"Una Más"

cantado por

La Chilenita

"Ella le dió cuanto tenía en cuerpo y alma. Cuando el estudiante se recibió de abogado consideró a esa mujer una rémora y la abandonó. En su corazón sintió que ese abandono era el fin de su juventud, de lo más bello de su vida".

MARTES

SETIEMBRE, BRASIL Y ESMERALDA

Exclusividad: Mundial Film.— Espectáculos: A. Valenzuela B. y Cía

---

SELECTA

"ANOCHE, ¿CON QUIEN ESTABAS?... DI LA VERDAD" Y DOS CHISTOSISIMAS COMICAS. — En especial y noche, estrena este teatro el triple programa de atracción que detallamos más arriba. La película "Anoche, ¿con quién estabas?" ha obtenido un gran éxito en los teatros centrales. El argumento es emocionante y cautivador; la historia de dos mujeres atormentadas por un conflicto amoroso.

EXCELSIOR

Hoy ofrece tres funciones. Matinée doble: 3.a función de la maravillosa serial "El oso fantasma" y 4.a función de la sensacional serie "Los conquistadores del Oeste".

Especial: La hermosa producción "Lo que todo hombre ignora", creación de Clara Kimball Young.

Noche: Programa doble: "Lo que todo hombre ignora" y el estreno del emocionante drama pasional "En tierra del moro", creación del gran trágico japonés Sessue Hayakawa.

OLYMPIA

"CRIMEN Y REDENCION".—En la matinée se pasará la película dramática titulada "El país olvidado por Dios".

En la tarde y en la noche: "Crimen y Redención", lindísima comedia, adaptación de la célebre novela de Daniel Jourda, "La Deuda", y que tiene por protagonista a Mlle. Gina Relly, celebridad de la cinematografía francesa.

NOVEDADES

"LA CAUTIVA DEL SERRALLO".—Este concurrido cine de la calle Cueto presenta tres interesantes funciones. Matinée doble: "En el país del oro negro", hermoso drama de aventuras por Allene Ray, y el 45.o programa cómico Universal. En sus funciones de moda de especial y noche, estrena la cuarta película extraordinaria del año, titulada "La cautiva del Serrallo", drama de la Arabia ardiente con intimidades del harem. Super visión inspirada en los amores de la hermosa bailarina malagueña Anita Delgado.

ALAMEDA

LAS TRES FUNCIONES DE HOY.—En matinée "Las aventuras de Tarzán". Además, se da los capítulos 10, 11 y 12 de "El oso fantasma". La sección especial tiene como atracción a la encantadora Constance Talmadge. Se nos presenta en su última creación de arte: "A la pesca de un hombre". Esta obra se da también en la nocturna, pero acompañada de la comedia "Desgraciando a la familia", de que es intérprete Bryant Washburn.

DELICIAS

5 PELICULAS.—"Los conquistadores del Oeste" llegan a su última fase hoy en la matinée de esta sala. Junto con esta obra se da en la misma sección la genial producción "El Matón", por Hoot Gibson, bello esbozo del Oeste donde se ve la realidad en la vida de esa región. La especial se hace con el estreno de la nueva serial "Aventuras de Tarzán", pieza que ofrece sus tres primeros capítulos. Se da también la tercera función de "La Taberna". En la noche va "Milonguita", con canciones a cargo de la simpática tonadillera Chilenita. Finaliza la función con "Demonio y carne", la genial creación de Leah Baird.

COLON

SUS TRES FUNCIONES.—El día de hoy se hace con tres espectáculos de éxito: en primer lugar va la 5.a función de "Los conquistadores del Oeste", y el bellísimo esbozo de la vida del Oeste: "¡Esta es Arizona!". La especial registra dos sucesos de mucha atracción: son Tripitas en "Lo mejor de la fiesta". A continuación va "La Taberna" en su última función. En la sección nocturna se da un nuevo programa doble, con Tripitas en "Lo mejor de la fiesta" y "Anoche ¿con quién estabas?... Di la verdad", obra de una gracia muy sugestiva.

PROXIMOS ESTRENOS

LAS NOVEDADES DEL AVENIDA MATTA.—Entre las novedades y mejoramientos que la Empresa de este nuevo teatro introducirá en los espectáculos, merece especial mención el acompañamiento musical. El empresario señor Riderelli quiere que en el Avenida Matta los programas sean acompañados sincrónicamente, como en los buenos teatros del centro, y para este efecto está gestionando el contrato de un conjunto orquestal de primer orden que ha de ser el mejor de los teatros de barrio y que constituirá la gran atracción de los espectáculos.

Además de una música excelente, este teatro tendrá a su disposición el mejor material cinematográfico que se exhibe en la capital y habrá diariamente números especiales, extra-programa, que serán de grata sorpresa para las familias.

---

riente: Por la Razon o la Fuerza

HOY
Especial y Noche

noche, presenta el estreno de la ciosa comedia de amor y locuras eniles, de la Paramount, titula "¿Por qué tanta prisa?", una de últimas creaciones del malogra actor preferido de las niñas, Wa e Reid.

POLITEAMA

Cuatro funciones dará hoy este teatro. Una matinée doble con la penúltima función del serial "El oso fantasma", series 10, 11 y 12, y estreno absoluto de la vista cowboys "Domando matones", por el rey del lazo, Fred Stone.

En la selecta de las 5, presenta Tripitas en su última creación titulada "Lo mejor de la fiesta", en siete rollos.

En ambas funciones de la tarde y noche, estrena la super Paramount "Los enredos de Anatolio", el famoso film de las doce estrellas.

ELECTRA

CONSTANCE TALMADGE.—Matinée 2 3|4: "Visión de oro", por Eugenio O'Brien, y "El oso fantasma", final.

Selecta: "Sirenas de París", por Iria Claire. Especial y noche: el acontecimiento social de la temporada: "A la pesca de un hombre", última creación de la favorita Constance Talmadge.

MUNDIAL

"MATIAS SANDORF" O "EL SEGUNDO MONTECRISTO" Y "LOS MISERABLES", POR CAYENA.—Con este programa doble hace sus funciones de especial, a las 6.15, noche a las 9.30, este concurrido cine. "Matías Sandorf" es una emocionante novela de Julio Verne, más apasionante que "El Conde de Montecristo" y "Los tres mosqueteros". Auguramos para este teatro un éxito tan rotundo como lo tuvo la Sala Imperio con esta novela. En la matinée, a las 3, exhibe el final de las dos seriales "Los conquistadores del Oeste" y "La Taberna".

---

des, las inagotables ocu a fin de usar verdaderos de hilaridad, derrocha Ha en esta gran creación cosa de nunca acabar, ella y no en ninguna más pruebas da de ser til, el más fino e intelig artistas cuya misión es Las localidades para serán numeradas y se desde hoy Domingo a la del público en la boletería tro.

VINDICACION.—Ya la Sala Imperio presentar pia nueva de este drama impecable y de intensa Creemos inoficioso recor las excelencias de "Vin través de cuyas escenas gojada el alma de Mir y se enaltece con acierto vación el sentimiento fuente de ternura y orig tas obras maestras. Por recordamos el títulos de y el nombre de su intérp ros de que florecerá de ánimo del público la esta interesante historia tias y de amor.

LA NUEVA ORQUES ALHAMBRA.—El conjun tal que desde el primer rriente acompaña los de este teatro, bajo la conocido y alpaudido Francisco de Paula atrayendo cada día más numerosa al Alham que cuenta ahora efectiv una orquesta de primer ejecuta interesantes prog sicales. En algunos días novedad aumentará esta Nos referimos a la integ conjunto con un instru Band, auténtico, valioso tal importado directamen te América, que ha Empresa y cuya ejecuci encomendado a un exim Además, los programas serán totalmente renova los espectáculos de cine incrementados con un curso artístico.

CONRADO VEIDT, PROTAGONISTA DE "LADY HAMILTON".—Más de seis meses estuvo el gran actor Conrado Veidt documentándose para hacer a conciencia su caracterización de Nelson en la película millonaria de Hugo Stinnes, "Lady Hamilton".

Nada más complejo para un verdadero artista que hacer una verdadera creación del gran Almirante del señor de los mares. Veidt, a pesar de todo, ha triunfado plenamente. Revive en él el hombre y el héroe. En su época no le perdonaban al que creó el poderío naval de su Patria, el haberse dejado llevar por su pasión por Lady Hamilton, pasando por sobre todas las conveniencias. Afrontó la ira de Lord Hamilton, el marido; sobrellevó resignadamente los reproches de su esposa; desafió a la puritana sociedad inglesa y desobedeció por su amor al mismo Soberano. Nelson merece por este amor, el calificativo de héroe tanto como por su valor en las batallas.

"Lady Hamilton" se estrenará el Martes 17 en los teatros Setiembre y Brasil.

ENAMORADO SIN SUERTE", POR HAROLD LLOYD, EL MIERCOLES EN EL SPLENDID. — El Miércoles de la presente semana ofrecerá el Splendid el estreno de la última y a la vez la más cómica de todas las creaciones del famoso y popular genio del humorismo, Harold Lloyd, titulada "Enamorado sin suerte", obra en tres actos, gemela a "El Vértigo" y perteneciente al reciente contrato de los dos millones de dólares del que es hoy el segundo de los cómicos del mundo. Narrar las escenas, las originalida-

---

Estando abierta l atemporada, ya empezamos a recibir los famosos

Fiambres de Melipilla

MARCA REGISTRADA

"MELIPILLAN"

Unico Depósito en Santiago:

WEIR & Co.

ESTADO N.o 398
Casilla 613 :-: Teléfono 206

Licoresy Jarábes
DE LA FABRICA EUG. DESPOUY
Vende el depositario.
ALFREDO BLANCHARD
CALLE LA BOLSA 83

LA EFICIENCIA DE SUS NEGOCIOS
ESTA SUJETA A LA BUENA ORGANIZACION DE SU OFICINA
NO REHUSE HACER UN PEQUEÑO GASTO PARA MEJORARLA

Recurra a esta Fábrica que es especialista en Mobiliario para oficinas, y tendrá mercadería de la mejor calidad a precios bajos.

SOLICITE
SIN COMPROMISO
Cotizaciones
DIBUJOS

Iremos a su propia Oficina a ayudarle a pensar, cuál es el mueble que más le conviene.

PARA AYUDAR AL PUBLICO ESTAMOS ORGANIZANDO UN CLUB DE MUEBLES Y MAQUINAS DE ESCRIBIR AEG.

MUEBLES BASE DEL CLUB Se pueden ver en nuestra Oficina de Venta:
1 Escritorio de cortina, de 2 pedestales y **de cubierta corrediza**, de roble americano. (No es enchapado).
1 Escritorio de cortina, de 1 pedestal y **de cubierta corrediza**, de roble americano, con su sillón. (No son enchapados).
1 Escritorio plano de 2 pedestales, de roble americano, con su sillón. (No son enchapados).
1 Escritorio plano de 1 pedestal y **con mecanismo para máquina de escribir**, de roble americano, con su sillón. (No son enchapados).
1. Archivador de 2 cuerpos, con base de 4 cajones, de roble americano. (Es enchapado).
1 Amoblado de asiento, tapado, forrado en cuero; compuesto de 1 sofá y 2 sillones.
1 **Máquina de escribir marca AEG.**
Y cualquier otro mueble que se convenga con la Fábrica, pagando el interesado, la diferencia si fuese más caro que los $ 980.

Para solicitar folletos explicativos de nuestros Clubs, o para comprar al contado, diríjase a la Oficina de Ventas de la

Fábrica Metropolitana de Muebles
EDIFICIO ARIZTIA, 5.o Piso. —L. VILLALON. — CASILLA 2243

REPUBLICA

Av. República 239
Hoy 3 GRANDES FUNCIONES

Matinée, a las 3 P. M.: La emocionante película:

GENTIL HOMBRE AVENTURERO
Y cómicas

Especial y noche: Hermosísimo estreno "Goldwyn":

LOS PIRATAS ELEGANTES

por los simpáticos artistas

Elena Chadwick y Richard Dix

REGINA RESTAURAN
SOCIEDAD ANONIMA
PALACIO ARIZTIA - SANTIAG
Teléfono 1793 :-: Casilla 370
JOSE CATTANI
ADMINISTRADOR - GERENTE

SOBRETODOS INGLE
Y SOBRE MEDIDA
en excelentes casimires, ofrecemos a precios muy mó
SASTRERIA AVENDAÑO HNO
AHUMADA 20 Y AHUMADA
Teléfono Inglés N.o 460

EL GLOBO

SAN DIEGO ESQ. EYZAGUIRRE

VENDEMOS FUERA DE COMPETENCIA

CATRES de todos estilos.
MUEBLES de Dormitorio.
MUEBLES de Comedor.
JUEGOS de Salón.
COLCHONES y Sommiers.
FRAZADAS, Colchas y Sábanas.

--- MENAJE ---

PLATOS con lindos decorados, c|u. a . . . . $
TAZAS grandes, porcelana fina, c|u. a . . . . $
ALCUZAS estilos modernos, 5 frascos, desde . . . $
JUEGOS lavatorios enlozados, 8 piezas, a . . . . . $

Realizamos un gran surtido de cortinas blancas punto glés, desde $ 18.00 el par.

CUCHILLERIA, PLAQUEES Y ARTICULOS PARA REGALOS
PROXIMAMENTE SILLAS DE VIENA,
SAN DIEGO NUMERO 580

VALPARAISO

A CORTE DE VALPARAISO DICTA SENTEN A EN EL PROCESO POR ACCIDENTE AL VAPOR "LIMA"

SE CONFIRMA LA DE PRIMERA INSTANCIA

Había verdadero interes en los culos judiciales navieros y de mpañías de Seguros por cono- r la sentencia que expediría la rte de Valparaíso en el proceso guido con motivo del accidente urrido al vapor "Lima", de la mpañía Sueca de Navegación y aecido a fines del año 1921.

En esa época salía de Punta enas con destino a Valparaíso vapor Lima", completamente rgado de mercaderías venidas Europa a distintos consignata- s.

En el Canal de Los Inocentes vapor se estrelló con la roca wards, quedando completamen- encallado. Para zafar el buque bo necesidad de echar las mer- lerías al agua, lo que motivó el ito seguido hasta ahora. ¿Quién pagaría las mercaderías perdidas, el capitán del buque o más bien dicho la Compañía naviera o las Compañías de Seguros, que eran más de veinte, encabezadas por La Hormiga?

En primera instancia se declaró que la avería era ilegítima, por lo tanto le correspondía pagar a la Compañía Sueca de Navegación.

Apelada esta sentencia fué confirmada hoy por la Corte por unanimidad de votos.

La parte afectada no se conformó con esta sentencia y pedirá oportunamente que suba a Casación.

Dentro del plazo legal el voluminoso expediente se llevará a Santiago para que ingrese a la Excma. Corte Suprema.

El "Orcoma" partió para Europa

A la una de la tarde de hoy el nsatlántico de la Compañía In- sa, "Orcoma", levantó anclas rumbo al Norte. Con este mo- numerosísimas personas acu- ron a despedir a los pasajeros, eran tantos, cuantos camaro- posee el barco.

Para Europa iba la señora Lau- Puelma de Edwards y sus hijos ura, Lucía y Luis; el señor ntiago Ossa Armstrong, la se- ita Ana Buchanan, Alejandro Cave y señora Irene Vela de re; el señor Hamilton Toovey señora Mery Langlois de Too- , los tenientes chilenos seño- Gastón Nef Videau y Roberto vas Valdivia; el señor James ncan y familia; el señor Andrés zard y familia; el señor Rafael je, la señora Lola Roiz de y su hija María.

Para la Habana iban el señor A. Cappelen Smith y señora, s de la Braden Cooper, los que ron despedidos por numerosísi- s personas que obsequiaron pre- as canastillas de flores. Para nisma ciudad iban también los ores Oscar Honorato y Valen- Katz.

En el mismo vapor se embarcó el señor Enrique Ruiz Tagle Larraín, la señora Jesús Mena de Ruiz Tagle y su hijito Julio y el señor Urbano Mena que van (a Arica para permanecer allí un mes y seguir después hasta el Canal de Panamá.

Para Antofagasta iban los señores Aníbal Echeverría, Víctor Clark, Manuel Castillo, señora e hijos; el señor Francisco Sampaio y varios otros.

Incendio

Poco después de la 1 P. M., se declaró un incendio en el edificio situado en la calle Blanco esquina de Valdivia, en el barrio del Puerto.

El edificio era de propiedad de la sucesión Fruggone y estaba ocupado por algunas cocinerías, siendo esto, además de la mala construcción, la causa principal de que las llamas cundieran rápidamente hasta reducirlo a cenizas. Se sabe que había seguros, pero se ignora el monto y la compañía.

No hubo ningún accidente que lamentar.

Crimen

En un Club político del Partido Demócrata, el concesionario dió de puñaladas a Roberto López, quien fué conducido en estado agónico al Hospital. El hechor fué detenido.

A

$ 15

Relojes de bolsillo ANCLA

— GARANTIZADOS —

Se realiza una partida de la afamada marca INGERSOLL, en variedad de modelos, a mitad de su costo actual.

$ 15 RADIOLITE, esfera negra, luminosa, niquel.

$ 15 MIDGET, tamaño chico, para colegiales, níquel o acero.

$ 15 ECLIPSE, plano, modelo elegante, níquel o empavonado.

C. COLOSIA

JOYERIA Y RELOJERIA

Portal Fernández Concha 933

LA VILLA DE MADRID

Desde Mañana Lunes

Ofrecemos a las Señoras

Una gran oportunidad para comprar artículos de gran novedad y a precios fuera de toda competencia

AHUMADA 64

EN LANAS

TERCIOPELO pura lana importado, 130 de ancho, el metro a	$ 17.90
TERCIOPELO francés para trajes en 140 de ancho, e l metro a	24.50
TERCIOPELO gamuza en 140 de ancho, especial para abrigos, el metro, a	29.50
TERCIOPELO vicuña en 140 de ancho, artículo ESPAÑOL de gran novedad, a	32.50
GABARDINA en 135 de ancho, muy rica clase, valía 35 el metro, a	25.50
LANAS jaspeadas en 140 de ancho, valor de 22, a	12.50
TERCIOPELO inglés, para sombreros en negro, azul y blanco, al ínfimo precio de	7.90
TERCIOPELO inglés en media seda, de gran novedad, a	19.50

TERCIOPELO negro de seda, a 14.90, 18.50, 24.50 y	29.50
FELPAS de seda labradas en 130 de ancho, a 78, 74.50, 59 y	49.50
TERCIOPELO negro y café en pura seda y 105 de ancho, a	95.00
TERCIOPELO inglés negro, clase extra en 120 de ancho, a	39.50
FULAR de seda en lunares especial para forros, a	9.50
FULARES estilos búlgaros en 105 de ancho, desde	12.50
FULARES de algodón japoneses, muy bonitos para forros, a	4.50
PONGIES de seda, anchos en todos los colores, a	10.90

Peinetas, Bolsones, Cinturones, Cuellos castor para abrigos, Sedas y muchos otros artículos a precios verdaderamente irrisorios, desde mañana Lunes.

AHUMADA 64

64 - AHUMADA - 64

Informaciones del Interior (DE NUESTROS CORRESPONSALES)

COLCHAGUA

EL TIFUS EXANTEMATICO

ENGO. — El Gobernador de Ren- ha comunicado al Supremo Go- no que ha reaparecido la epide- de tifus exantemático en esa ad, habiéndose reconocido ya tres s.

CURICO

ARTELAMIENTO DE CONSCRIPTOS

RICO. — Por disposición de la prioridad Militar, el día 15 del en curso se hará el acuartela- ito del nuevo contingente que rá prestar sus servicios en el. gones.

ÑUBLE

SITUACION DE LA BENEFICENCIA

HILLAN. — En la última ón de la Junta de Benefi- ia de esta ciudad, el conse- doctor Sepúlveda Bustos, hizo exposición del estado financiero entable porque atraviesan los icios hospitalarios, augurando la sura del Hospital, si no se to- desde luego las medidas del ca-

VALDIVIA

INDUSTRIA BALLENERA

ALDIVIA. — Comunican de Que- que se ha instalado en Caleta uel, Isla de Huafo, la Sociedad enera Chile-Noruega, que cuenta un fuerte capital y que se dedi- a la caza de ballenas en los ma- del Sur.

s trabajos están dirigidos personalmente por el gerente don Godofredo Oettinger. Actualmente la sociedad cuenta con un barco pescador y próximamente recibirá dos más de Noruega.

CONCEPCION

Los funerales del diputado señor Abaraim Concha

SE EFECTUAN AYER CON GRAN SOLEMNIDAD

Los discursos

(De nuestro Corresponsal, por Telégrafo)

CONCEPCION, 7. — Imponentes resultaron los funerales del señor Abaraim Concha verificados a las 3 de la tarde de hoy.

A esta grandiosa manifestación de duelo asistió cuanto de más distinguido tiene Concepción en sus diversos círculos.

De fuera vinieron representantes de diversas Asambleas Radicales y varios diputados en representación de la Cámara.

Una compañía del Regimiento Chacabuco y otra del Regimiento Guías, le rindieron honores militares.

En el Cementerio hicieron uso de la palabra las siguientes personas:

El Intendente de la Provincia, señor Rivera, a nombre del Gobierno;

Don Tomás Menchaca Lira, por la Cámara de Diputados;

Don Francisco Jorquera, por los diputados radicales y la Junta Central;

Don Tomás Sepúlveda, por las logias masónicas;

Don Carlos Quilodrán, por la Asamblea Radical;

Don Pablo Vergara, por el Instituto de Abogados;

Don René Carvajal, por el Liceo de Niñas Santa Filomena;

Don Eliseo Salas, por el Magisterio Primario;

Don Francisco Santibáñez, por los estudiantes de Derecho; y

Don Eduardo Ibáñez.

Concurrió, también, a los funerales el Ministro de Industria, don Vicente Adrián.

EXPOSICION FRUTICOLA

CONCEPCION, 7.—Hoy, a las 4 de la tarde, se inauguró la Exposición Frutícola en el local del Gimnasio del Liceo de Niñas.

Pronunció el discurso de inauguración el Ministro de Industria, señor Adrián.

DEFUNCION

El Viernes 6 del presente falleció mi querida madre.

FIDELISA ESPINOSA v. de MAUREIRA

Sus restos fueron sepultados privadamente en el Cementerio Católico.

Luis Maureira E.

DEFUNCION

Habiendo dejado de existir mi querido hijito

Alfonso Mussons Follert

Ruego a mis amigos se sirvan acompañar sus restos al Cementerio General, hoy a las 4 P. M., partiendo el cortejo de Arturo Prat 1215.

Vicente Mussons.

¡¡No Piense Ud. Mucho!!

CUANDO NECESITE GENEROS DE CUALQUIERA CLASE

Diríjase inmediatamente a nuestra tienda, que le ofrecerá DESDE MAÑANA a precios de verdadera ocasión, los siguientes artículos:

PAÑO pura lana, gran surtido en colores, ancho 140 centímetros, metro... $ 13.50
PAÑO pura lana, gran surtido en colores, ancho 140 centímetros, metro... $ 14.50
GAMUZA pura lana, importada, metro a... $ 18.50
GAMUZA extra, pura lana, importada, metro, a... $ 25.00

Astrakan, Gabardina, felpa de lana, a precios de gran ocasión.

En terciopelos para sombreros tenemos un gran surtido.

SECCION SEDAS:

Marrokain de seda, Espumilla, Jersey en una variedad de colores. Recomendamos especialmente el terciopelo Chiffon, que vendemos al precio más bajo de plaza.

TEJIDOS DE PUNTO:

Tenemos el surtido más completo de plaza, a precios sin competencia. Además vendemos LANA POR MADEJAS, PAQUETES Y KILOS.

LE ACONSEJAMOS NOS VISITE...

CASA ZUROB

21 DE MAYO 543

Sastreria Jerónimo García

SAN DIEGO 311 :—: TELEF. 91, MATADERO

SECCION SEÑORAS

Especialidad en confecciones para señoras. Trajes sastre abrigos.

SECCION PARA HOMBRES

Ternos sobre medida. Material de primera calidad.

Cortes elegantes.

HACENDADOS

Podéis tener la más completa confianza en el

Superfosfato

elaborado "como debe ser" y con todos los adelantos modernos por la más antigua y experta casa en abonos artificiales:

COMPAÑIA INDUSTRIAL. — DELICIAS 3045. — SANTIAGO

Con Justo Orgullo Nacional

recomendamos nuestro acreditado

Jabón Higiénico Especial

EL REUTER CHILENO

como el mejor jabón fabricado en Chile.

En venta en todas las buenas boticas, Tiendas y Paqueterías.

Por mayor: COMPAÑIA INDUSTRIAL, DELICIAS 3045, Santiago

SERVICIO METEOROLOGICO DE "LA NACION"

7 DE ABRIL DE 1923

OBSERVACIONES METEOROLOGICAS LOCALES

Presión atmosférica, m|m., a 0 y 451 lat., 7 h., 717; 14 h., 716,8; 21 h., 716,0.

Humedad relativa, o|o: 7 h., 78o|o; 14 h., 47o|o; 21 h., 62o|o.

Tensión del vapor de agua, m|m., 7 h., 10,6; 14 h., 11,1; 21 h., 10,8.

Temperatura del aire, 0° C.: 7 h., 16,1; 14 h., 25,2; 21 h., 19,8.

Dirección del viento y grado Beaufort: 7 h., NW-1; 14 h., S-2; 21 h., calma.

Velocidad, metros por minuto: 1 h., 125; 14 h., 275.

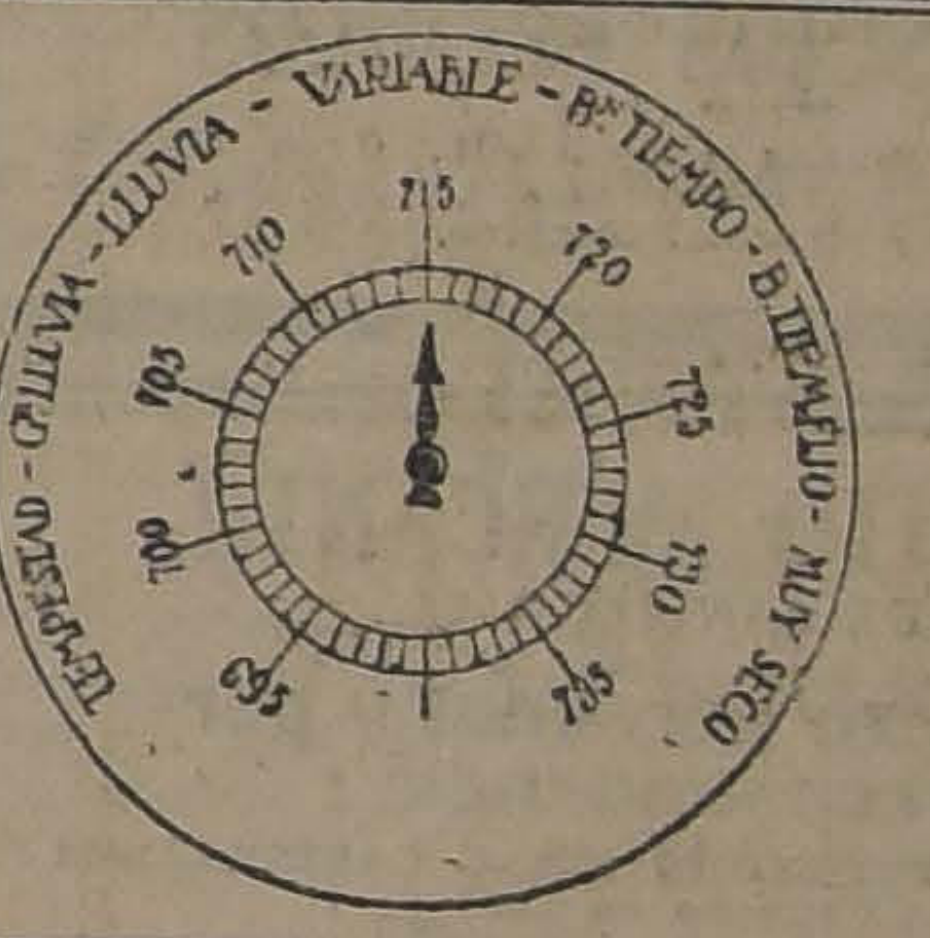
TEMPESTAD - Gde LLUVIA - LLUVIA - VARIABLE - Bn TIEMPO - B. TIEMPO FIJO - MUY SECO
695
700
705
710
715
720
725
730
735

Nebulosidad (décimos) y densidad: 7 h., 4-0; 14 h., 3-6; 21 h., desp.

Tipos de nubes y dirección: 7 h., Ci-W; 14 h., Ci-W.

Visibilidad y titilación (de 0 a 4): 7 h., 2; 14 h., 2; 21 h., 2-3.

Temperatura del aire máxima: 27,1.

Temperatura del aire mínima, 9,1.

Oscilación térmica en 24 horas: 18,0.

Viento dominante, m|m.: Sur.

Hidrometeoros, rocío en la mañana.

OBSERVACIONES METEOROLOGICAS GENERALES DEL ESTADO DEL TIEMPO EN EL PAIS

PRESION ATMOSFERICA.—En las últimas 24 horas se ha producido un descenso general de la presión atmosférica en la región Norte y central del país.

La baja del barómetro ha sido originada por una importante depresión que ha aparecido por el Noroeste a la altura de Caldera y que se desplaza hacia el Sur.

En la región Sur la presión atmosférica ha permanecido más o menos estacionaria hasta la provincia de Valdivia, siendo por lo general, la oscilación barométrica inferior a dos décimos de milímetro en las últimas 24 horas.

La oscilación negativa máxima se produjo en Punta Arenas; donde la presión ha bajado 18,7 m|m. en 24 horas, siendo la presión efectiva producida al nivel del mar de 729 mm. (temporal).

En la distribución isobárica se puede observar la persistencia de dos centros de alta presión, uno de 766 m|m. sobre la provincia de Aconcagua, y otro de mayor extensión de 765 m|m. entre las provincias de Concepción y Valdivia.

De ahí al Sur la presión decrece rápidamente.

Entre los centros de alta de Aconcagua y Valdivia existe una baja presión intermediaria de 761 mm. localizada en la zona central, con su mínimum en Valparaíso.

VIENTOS.—Los vientos soplaron de acuerdo con el régimen isobárico anteriormente indicado. Converjeron hacia los centros de baja presión y diverjeron desde los promontorios de Aconcagua y Valdivia.

En donde se hace más manifiesta esta divergencia de los vientos fué en el centro de alta presión de la zona Sur. Soplaron del Norte desde Valdivia a Punta Arenas y del Sur desde Malleco hacia la región central.

TEMPERATURA.—La temperatura del aire fué relativamente moderada en la región central y Sur, siendo algo calurosa en las provincias de Aconcagua y Malleco, avanzando en esta última temperatura máxima del país con 30,1 grados centígrados a la sombra.

La temperatura mínima se observó en Lonquimay, siendo de 1,6 grados centígrados bajo abrigo.

NEBULOSIDAD. —Hubo neblinas generales que se produjeron en toda la región de la costa desde Antofagasta hasta Valparaíso. En la mayoría de los puntos se despejó parcialmente a medio día o en la tarde, permaneciendo nublado entre Antofagasta e Iquique.

En la región central, por lo general, hubo sol durante el día. Durante la mañana temprano se produjeron nublados y neblinas en la región de la costa de las provincias de Colchagua y Linares, despejándose en todas partes a medio día, menos en el último punto.

En la región de Santiago y Aconcagua se observaron nubes del tipo cirrus, líneas avanzadas de la depresión de que nos hemos ocupado anteriormente.

Permaneció nublado desde la provincia de Cautín al Sur.

HIDROMETEOROS.—Se produjeron lloviznas en la región de la costa, en Taltal, Caldera y Coquimbo, no dando una precipitación mayor a un décimo de milímetro.

Llovió desde la provincia de Cautín al Sur, siendo el agua caída la siguiente:

Temuco, 0,4 m|m.
Valdivia, 14,7 m|m.
Corral, 13,4 m|m.
Río Bueno, 8,1 m|m.
Isla Huafo, 0,5 m|m.

En Punta Arenas hubo llovizna en la mañana, siendo la precipitación de un décimo de milímetro.

ANUNCIOS METEOROLOGICOS

Ha entrado una depresión por el noroeste.

La presión ha bajado en la región Norte y Central.

Esto se ha producido de acuerdo con el anuncio anterior, igualmente como las alteraciones atmosféricas del Sur.

Se acentuará el descenso de la presión atmosférica en la zona Central.

Se propagará a la región Sur.

La depresión que determinará estas modificaciones en la presión atmosférica llegará a la región Sur dentro del plazo de dos días.

En la región Central persistirá el buen tiempo en sus caracteres generales.

Se producirán neblinas matinales entre Coquimbo y Valparaíso, por la costa.

Estas neblinas desaparecerán a medio día.

Posiblemente en esa misma región se produzcan lloviznas locales de corta duración.

Se producirán nublados parciales en las provincias de Colchagua, Curicó, Linares y Chillán.

Estas alteraciones no tendrán mayor importancia en el buen tiempo general de la zona en un plazo relativamente breve.

El viento dominante en la región Central será el suroeste.

La temperatura será algo calurosa en las provincias de Aconcagua y Talca.

Dentro del plazo de tres días se producirán alteraciones atmosféricas de mayor importancia que afectarán principalmente las provincias de Malleco, Cautín, Valdivia, Llanquihue y Chiloé.

INFORMACIONES CABL

DE NUESTROS CORRESPONSALES ESPECIALES, VIAS EASTERN Y ALL AMERICA CABLES, INC., Y DE "THE UNITED

EN LAS ESFERAS FRANCESAS SE ATRIBUYE ESPECIAL IMPORTANCIA AL RECIENTE VIAJE DE M. LOUCHEUR A LONDRE

Los resultados del viaje de M. Loucheur

M. Poincaré estaría satisfecho del probable cambio de la política inglesa. — Alemania podría ser llevada a hacer proposiciones adecuadas.

PARIS 7.— M. Loucheur ha ido a Rambouillet para presentar su informe al Presidente Millerand; este viaje ha creado sensación en los círculos políticos, desde que no hay precedente de una intervención personal del Presidente de la República en casos semejantes.

Esta circunstancia da colorido a la noticia de que M. Millerand aprobó anticipadamente el viaje de M. Loucheur, sabiéndose que ambos conferenciaron antes de que el último fuera a Londres.

Se estima que M. Poincaré está satisfechísimo de la noticia de que la política inglesa tiende a acercarse a la de Francia la que, según declara, no ha cambiado ni cambiará.

En las esferas políticas se cree que los resultados del viaje permiten esperar que se encuentre una base para iniciar las negociaciones, si Francia y Gran Bretaña se ponen de acuerdo, pues Inglaterra podría presionra entonces a Alemania, para que propusiera condiciones adecuadas, pero se insiste en que la iniciativa debe ser alemana

WEBB MILLER (U. P.)

Si es Ud. viajero, hombre de negocios, médico, abogado, etc.

Debe comprar una

Remington Portatil

La máquina de escribir más perfecta que para este objeto se ha fabricado.

TIENE TECLADO UNIVERSAL, cualidad que la aventaja de todas sus competidoras, pues no tiene Ud. que aprender a escribir de nuevo.

Tecla de retroceso, cinta bicolor y todos los perfeccionamientos de las máquinas grandes de oficina.
Es compacta y liviana y viene en un hermoso maletín.

IMPORTADORES DEPTO REMINGTON DE

MORRISON & Co.

AHUMADA 65-77 :: SANTIAGO

INDUSTRIALES

La Casa GUTTMAN, MAURER & Co., SANTIAGO, MONEDA N.o 1065, Casilla 85 D, ofrece a ustedes sus servicios para la importación de máquinas para cualquier ramo de industria, instalaciones de fábricas completas y renovaciones de antiguas.

Planos y Consejos Técnicos

por ingenieros competentes de mucha experiencia. Gran existencia en motores eléctricos a bencina semi Diessel, turbinas, bombas y maquinarias en general. Artículos técnicos.

INSTITUTO MERCANTIL
DE SANTIAGO

Enseñanza personal y por correspondencia

ESTADO 239 — TELEFONO 273 — CASILLA 1686
Fundado en 1904

Personal docente: 40 profesores, todos con títulos del Estado.— Inauguración próximos cursos comerciales. — Matrícula abierta todo el año. — Enseñanza rápida de Contabilidad Comercial, Agrícola, Bancaria, Industrial, Minera, Militar o Naval, Taquigrafía, Dactilografía, Cajero, Ayudante de Ingeniero o de Arquitecto, Dibujante, Topografía, Inspector de Obras, Técnico Electricista, Vinicultura, Horticultura, Avicultura y Agrimensor.

El 15 de Abril empiezan las clases cursos Contadores Generales.

Si desea mayores detalles, recorte y envíenos el cupón adjunto.
NOMBRE .... L. N.
CIUDAD .................CALLE..................N.o ....

FRANCIA

EL TRASLADO DEL CADAVER DEL PRINCIPE KITASHIRAKAWA AL JAPON

PARIS, 7.—La Embajada japonesa anuncia que el cuerpo del príncipe Kitashirakawa será embarcado para el Japón, a bordo del vapor "Katori", que zarpará de Marsella el 23 del presente.—(U. P.)

EL VERDADERO ALCANCE DEL VIAJE DE M. LOUCHER A LONDRES

PARIS, 7. — Los diarios no parecen dispuestos a conceder a las declaraciones de M. Loucheur el valor que a primera vista tienen, pues, en general, se cree que fué a Londres después de celebrar varias conversaciones con M. Poincaré a quien informara inmediatamente del resultado de sus gestiones, creyéndose que, inmediatamente después, ingresara al Gabinete como Ministro de Reconstrucción.

"Le Matin", basando su opinión en una entrevista concedida por política de no-cooperación en el Ruhr. M. Loucheur ha declarado: "Todos los políticos ingleses han aprobado mi aseveración de que Francia tiene la intención de llegar hasta el límite del Ruhr". — (U. P.)

DECLARACIONES DEL NACIONALISTA EGIPCIO MEAGLUL BAJA

PARIS, 7. — Informan de Tolón que llegó el nacionalista egipcio, señor Meaglul Bajá. Una delegación de egipcios residentes lo recibió.

Contestando la bienvenida, dijo que esperaba el fallo de los médicos antes de volver a ocuparse de política. Agregó: "No estoy al corriente de la situación actual del Egipto; sé, únicamente, que con un régimen de violencia, mi país deberá conseguir su independencia. Tengo confianza en el pueblo egipcio y en el corazón de los ingleses".—(U. P.)

M. LOUCHEUR CREE EN LA POSIBILIDAD DE UN ACUERDO

PARIS, 7. — "Le Temps" ha entrevistado a M. Loucheur, quien ha hecho la siguiente declaración:

"He manifestado a M. Poincaré, después de conversar con mis amigos británicos, que estoy convencido de la posibilidad de un acuerdo sin abandonar ninguno de los intereses legítimos de Francia o de los aliados. Creo que todos, en Inglaterra, se dan cuenta de que Francia y Bélgica están firmemente resueltos a terminar lo que han emprendido, y confío en haber tenido éxito en hacer desaparecer los prejuicios que existían contra Francia y sus gobernantes".—(U. P.)

M. POINCARE CONFERENCIA CON M. LOUCHEUR

PARIS, 7. — El Premier M. Poincaré y M. Loucheur conferenciaron largamente. Después de la entrevista, el Premier manifestó que M. Loucheur se había limitado a expresarle sus impresiones de viaje.

M. Poincaré declaró, además, que no tenía noticia de que Mr. Bonar Law tuviera intención de cambiar de política y los amigos de M. Loucheur niegan de que éste haya traído insinuaciones de Gran Bretaña, pero creen que ha comunicado al Premier la excedente impresión que le han causado sus conversaciones con los políticos ingleses.—(U. P.)

FECHORIAS DEL BOXEADOR SIKI

PARIS 7.— La policía está empeñada en dar con el paradero del campeón de box Siki, desde la mañana, quien golpeó a un mozo del café "Le Rat Mort" huyendo en seguida. — (U. P.)

Los protestantes británicos se oponen a la visita de los reyes al Papa

FUNDAMENTOS DE ESA OPOSICION

LONDRES, 7. — Cada día adquiere mayor fuerza la oposición de los protestantes a que el rey y la reina visiten al Papa en su próximo viaje a Italia. Esta oposición se ha cristalizado en la gran reunión que se verificará el Martes en la noche bajo los auspicios del Consejo Protestante. Se cree que a eso reunión asistirán no menos de diez mil personas.

La oposición se basa en la cláusula novena de la antigua carta de "Los Derechos" que dispone que cualquiera de la familia real que reconozca al Papa será privado del derecho al trono.

RUSIA

Lenin estaría gravísimo

ESTOCOLMO 7.— Un mensaje recibido de Moscú informa que Lenin está [illegible]o e incapaz de reconocer a las personas que lo rodean. Se asegura que su fallecimiento es inminente.—(U. P.)

AUSTRIA

El 21 de Mayo se realizará la Internacional Blanca

VIENA 7.—El 21 de Mayo se realizará la Internacional Blanca. La comisión encargada de la elaboración del estatuto por el que se regirá la Internacional, ha terminado su cometido.—(U. P.)

SURESLAVIA

EL GOBIERNO DISOLVERA LA IGLESIA NACIONAL CROATA

BELGRADO, 7. — El Gobierno está resuelto a disolver la "Iglesia nacional croata", por estimar que sus propósitos se oponen a la iglesia católica y a la ortodoxa.

Todos los matrimonios celebrados por la nueva iglesia serán nulos y los niños bautizados, de acuerdo con el nuevo rito, considerados como ilegítimos.—(U. P.)

ALEMANIA

Cinco y medio trillones de marcos papel en circulación

BERLIN 7.—A fines de Marzo circulaban cinco y medio trillones de marcos papel, más de medio trillón respecto de la semana anterior.—(U. P.)

MUERTE DE UN DRAMATURGO

BERLIN 7.—Ha fallecido el ex-Alcalde de Berlín, escritor y dramaturgo Herr George Reicke, a la edad de sesenta años.—(U. P.)

LOS PREPARATIVOS PARA LA BODA DE LA PRINCESA YOLANDA

SIRACUSA, 7. — El duque de los Abruzzos llegó a bordo del vapor "Roma", procedente de Somaliland. Visitó los monumentos de la ciudad y proseguirá viaje a Roma, con el objeto de asistir a la boda de la princesa Yolanda. Las ceremonias del casamiento de la princesa Yolanda comenzarán hoy.

El Rey dará hoy una recepción al Cuerpo Diplomático y en ella presentará al conde di Bergolo, novio de la princesa.

Mañana, monseñor Baccaria oficiará una misa en la Capilla Paulina. La princesa Yolanda y el conde di Bergolo comulgarán y monseñor Baccaria les dará la confirmación.

La princesa Yolanda regaló a su futuro esposo una cigarrera de oro con incrustaciones de platino.

Con motivo de la boda, el rey ha donado cien mil liras a los pobres de la ciudad de Roma. — (U. P.)

La Reina Elena obsequió a su hija un magnífico hilo de perlas; sus damas de honor le brindaron un servicio de plata maciza y los miembros de la orden de la Annunziata dos hermosas bandejas de plata.—(U. P.)

LOS PREPARATIVOS PARA LA CEREMONIA RELIGIOSA

ROMA 7.—El capellán de la Corte, Monseñor Beccari oficiará la ceremonia religiosa del matrimonio de la Princesa Yolanda, asesorado por cuatro ex-capellanes militares.

La Capilla Paulina ha sido lujosamente decorada con antiguos tapices en que están representadas escenas del Antiguo y Nuevo Testamento y brillantemente iluminada por ampolletas eléctricas que, sin embargo no están visibles.

El altar está cubierto con un antiguo paño y sobre él se encuentran un valioso crucifijo de oro y seis hermosos candeleros. Durante la ceremonia un coro especial cantará cánticos gregorianos.—(U. P.)

FELICITACION A LA PRINCESA YOLANDA

BOLONIA, 7. — La señora Ida Oviglio, a nombre de la Asociación Nacional de las madres y esposas de los ex-combatientes, ha dirigido un telegrama a la princesa Yolanda, felicitándola por su próximo enlace.—(U. P.)

ITALIA

El voto de los emigrantes

REFORMA PROPUESTA A LA LEY ELECTORAL

ROMA 7.— El señor Casertano entregó al jefe del Gabinete señor Mussolini el informe sobre la reforma electoral respecto al voto de los emigrantes.

El informe aconseja que se provea a los inmigrantes de una carta de identidad válida por cinco años. Podrían votar enviando el voto por correo al Consulado más cercano, quien los enviaría por correo también, a la Oficina Central Electoral.

El voto se emitiría mediante una ficha que los Prefectos enviarían a los Cónsules, por intermedio de los comisionados de emigración. — (U. P.).

FALLECIMIENTO DE UN SENADOR

VENECIA 7.—Ha fallecido el senador Foscari.—(U. P.)

EL PRIMER ALMUERZO INTIMO

ROMA 7.—Hoy se verificó el primer almuerzo íntimo en el Quirinal, al que asistieron todos los príncipes reales y la familia Calvi.

ARGENTINA

EL MOVIMIENTO SEDICIOSO EN RIO GRANDE DEL SUR

BUENOS AIRES, 7. — Anuncian de Corrientes que las tropas gobiernistas de Río Grande del Sur partieron de San Borja para reforzar la guarnición de Uruguayana.

En San Borja festejaron ruidosamente el rechazo de los sitiadores de Uruguayana. — (Especial.)

Monseñor Espinosa está gravemente enfermo

BUENOS AIRES 7.—Monseñor Espinoza, Arzobispo de Buenos Aires se ha reagravado repentinamente. A la 1.30 P. M., se le suministraron los viáticos.—(U. P.)

Resumen sema del

DE LANA, CEREALE

BUENOS AIRES, 7.
cado argentino dura
na se ha mantenido
con flojedad.
Respecto del merca
los compradores
irregularidad, inter
preferencia por los ti
superiores y los pr
ron sostenidos; pero
de clases inferiores
estuvo flojo.
Las operaciones
territorio estuvieron
vendió durante la se
llón de kilos.
Los frigoríficos
centavos la libra de
16 centavos las clas
ra congelar.
El mercado de
firme y se obtuvier
vos por la libra de
se.
El mercado de ce
Cámara Gremial est
El trigo barleta se
el maíz para la e
8.70. El mercado
trigo, para entregar
11.87; el maíz, p
9.25, para Mayo a
la lana cruda fina
na, a 11.50; y grue
cueros vacunos a 13
9.70, de novillos a
pecial.)

URUGUA

ARMAS Y MUNICI LOS REVOLUCION RIO GRANDE D

MONTEVIDEO, 7.
carga de un vapor
res ese hallaron ca
claración de artícul
ría y contenían arm
nes destinadas para
narios de Río Grand
(U. P.)

BRASIL

EL PRESIDENTE MENSAJE PARA L RA DEL CON

RIO JANEIRO 7
sidente de la Re
Arturo Bernardes,
las audiencias pú
todo el mes de Abr
jeto de dedicar tod
a la elaboración de
enviará al Congreso
apertura, la que
Mayo.—(U. P.)

MUEBLES

De comedor, dormitorio, escritorio

A precios sumamente bajos, con grandes facilidades en el pago, vende:

La San Antonio
Moneda 952
FRENTE CASA MUZARD
8-A

POLICALCINE
TONICO NERVIOSO Y CEREBRAL RECALCIFICANTE
DEPOSITO JENERAL EN BOTICA FRANCIA
ESTADO 154
Y EN TODAS LAS BOTICAS

FUME EN SU CACHIMBA
WILLS
SMOKING MIXTURE
50 GRS. $3.00
BRITISH-AMERICAN TOBACCO Cº (CHILE) LTD

MUEBLES, CATRES, COLCHONES, SOMMIERS, ETC.

a precios de verdadera ocasión le ofrece el

Depósito Central de la Fábrica

AHUMADA 28 AL 32

Atendemos pedidos de provincias, para hoteles, pensiones, minas, etc., descuentos especiales. La Fábrica Copiapó 333, al llegar a Maestranza.

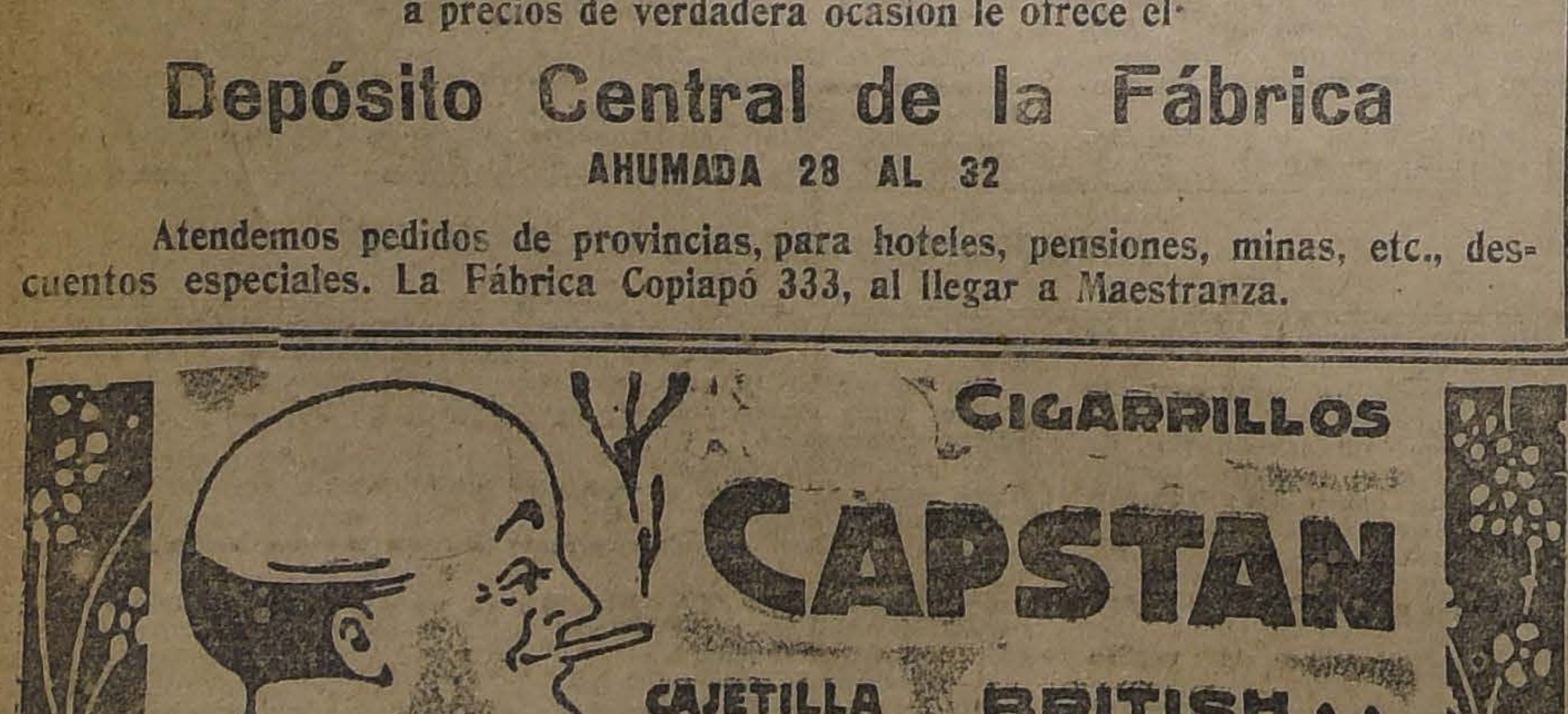
CIGARRILLOS
CAPSTAN
CAJETILLA 1.80
BRITISH-AMERICAN TOBACCO Cº (CHILE) LTD

VITAMALZ **VITAM**

EXTRACTO DE MALTA PURO CONCENTRADO
Excelente tónico para niños y adultos
MUY NUTRITIVO Y FORTIFICANTE

VITAMALZ EN TODAS LAS BOTICAS **VITAM**

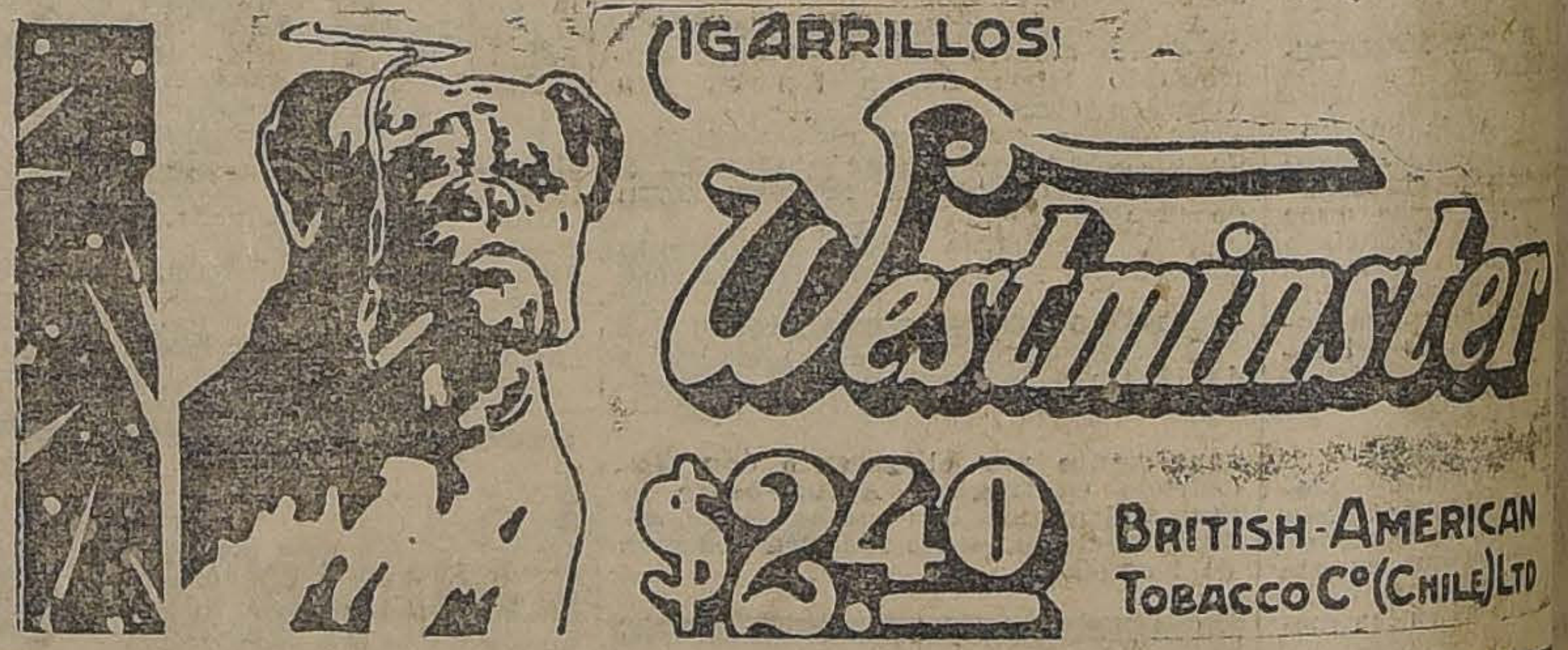
CIGARRILLOS
Westminster
$2.40
BRITISH-AMERICAN TOBACCO Cº (CHILE) LTD

FONOLAS PATH

Desde la más modesta y barata hasta la más lujosa, garantidas por la marca mundial PATHE FRERES, de PARIS.

Las Fonolas PATHE son los más perfectos de todos los fonógrafos conocidos, poniendo a su alcance las sublimes y divinas creaciones musicales de los colosos en el arte de la música y del canto.

En nuestros discos PATHE encontrará Ud. el mejor surtido de bailes de moda, a precio el más económico de plaza.

GRANDES FACILIDADES DE PAGO :: CATALOGOS

Una hermosa Fonola Importada y garantida desde $ 300 m|c.

UNICOS AGENTES DISTRIBUIDORES:
SIMON HERMANOS BANDERA ESQUINA SANTO D
SANTIAGO

RAFICAS DEL EXTERIOR

ORIGINALES DE TODOS LOS CABLEGRAMAS QUE SE INSERTAN EN ESTA SECCION, ESTAN A DISPOSICION DEL PUBLICO EN ESTA IMPRENTA

SE ESTUDIA, EN ITALIA, LA FORMA DE FACILITAR A LOS EMIGRANTES EL EJERCICIO DE SUS DERECHOS ELECTORALES

NFORMACIONES COMERCIALES POR CABLE

LOS CAMBIOS

JEVA YORK, 7.—Se ha fija- oy los siguientes cambios so- al exterior:

an Bretaña, 4,665 dólares por esterlina.

ancia, 6,605 centavos oro icano por franco.

emania, 21,000 marcos por

gentina, 89,3 centavos oro icano por nacional,

ile, 12,35 centavos oro ame- o por peso.

pón, 48,45 centavos oro ame- o por yen.—(U. P.)

MERCADO DE CEREALES

ICAGO, 7.—Los cereales se aron hoy a los siguientes pre-

Trigo, para entrega durante Mayo, 1,23 3|8 dólares por bushel; para entrega en Julio, 1,20 5|8 dólares por bushel, y para entrega en Setiembre, 1,19 dólares por bushel.

Maíz, para entrega en Mayo, 77 1|8 dólar por bushel; para entrega en Julio, 79 7|8 dólar por bushel; y para entrega en Setiembre, 79 6|8 dólar por bushel. —(U. P.)

EL MERCADO DE METALES

NUEVA YORK, 7.—El estaño se cotizó a 48 7|8 centavos oro americano la libra, para pago al contado.

El cobre se cotizó a 17 1|4 centavos oro americano la libra, para pago al contado.—(U. P.)

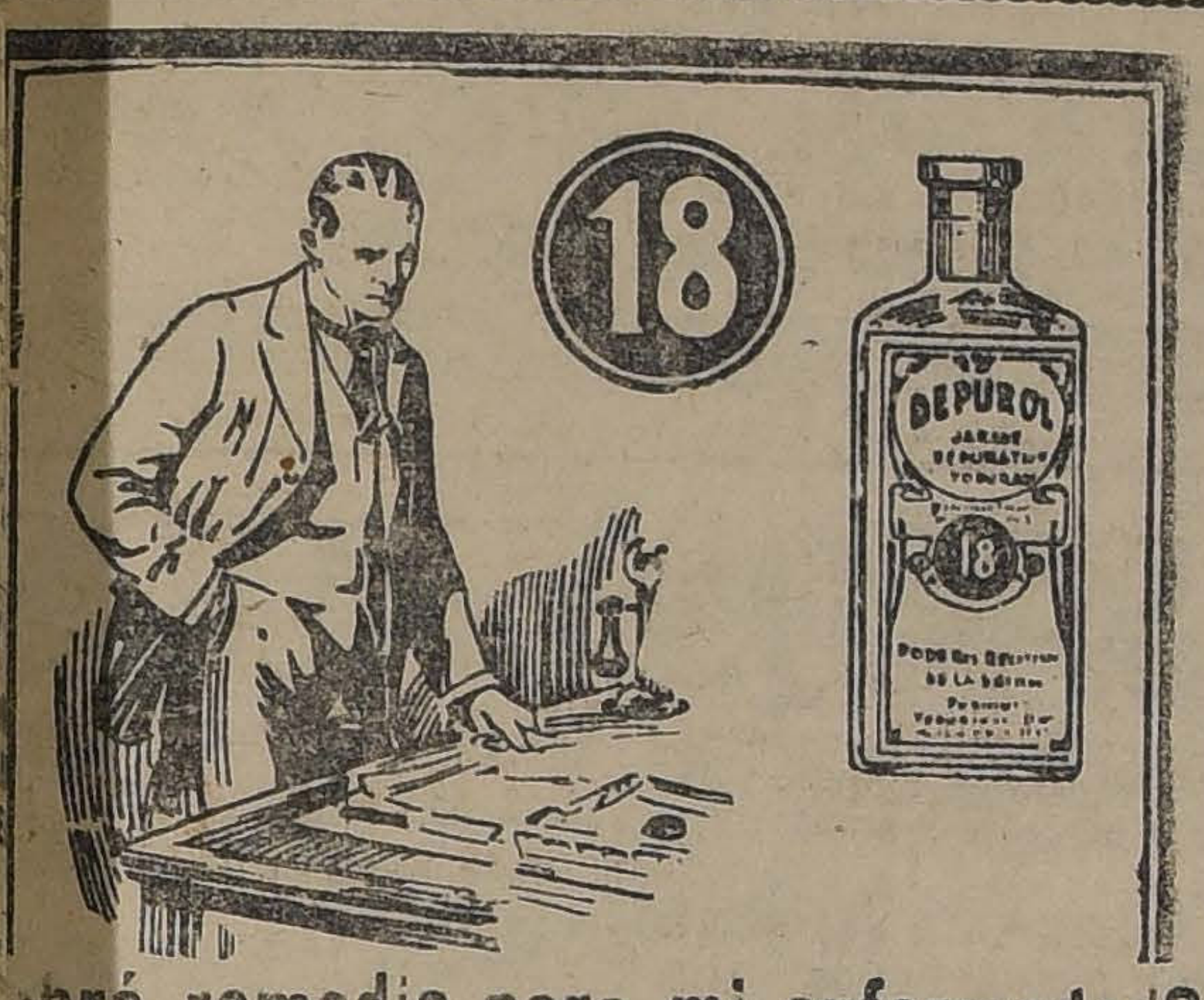

abrá remedio para mi enfermedad?

Véase Almanaque "18", 1923 pag. 25

IRLANDA

GESTIONES DEL DELEGADO PAPAL

EVA YORK, 7. — Comuni- e Dublín que el delegado pa- monseñor Luzio, ha confe- ido detenidamente con los prominentes eclesiásticos y ci- surgiendo nuevamente, con actividades, la esperanza de a inicien negociaciones de paz auspicios favorables. nseñor Luzio ha manifestado que está dispuesto, si así se lo solicitan, a tomar cualquiera iniciativa que ofrezca una perspectiva de solución. —(U. P.)

LA CAMPAÑA CONTRA LOS INSURGENTES

DUBLIN, 7. — Kevin O'Higgins declara que, en la actualidad, se toma un promedio de 200 insurgentes por semana.

Son menos de 2,500 los que aún continúan la resistencia en todo el Estado Libre.—(U. P.)

Un editorial de "The New York "Times"

Importancia de la labor desarrollada por la Unión Pan-Americana

NUEVA YORK, 7.—"The New York Times" editorialmente manifiesta que es un indicio favorable el hecho de que en la Conferencia de Santiago se haya considerado la proposición presentada por Costa Rica para el establecimiento de una Corte Panamericana. Dejando a un lado la posibilidad del inmediato funcionamiento de ese tribunal declara "The New York Times" que esa Corte sería únicamente una extensión de la Corte Centroamericana establecida en la Conferencia que se celebró en Washington, en el mes de Diciembre pasado. "The New York Times" alaba la obra de la Unión Panamericana, en el sentido de sistematizar los derechos aduaneros, seguro de naves y en general toda la documentación comercial que pueda servir para robustecer las relaciones entre Norte y Sur América.

Respecto a la codificación del Derecho Internacional "The New York Times", aboga entusiastamente por el intercambio de profesores y estudiantes que serían una valiosa ayuda para cooperar a ello.

Alaba asimism olos esfuerzos en pro del desarme y enaltece el espíritu que ha dominado en la Conferencia Panamericana el cual, según dice, sirve "para alejar esa fuerza poco recomendable que actúa en las relaciones internacionales y que puede ser eliminada con este trabajo cooperativo en común y una vez que los delegados alejen sus sospechas infundadas sobre la Unión Panamericana, la cual ha sido una de las agencias más activas en beneficio de todas las naciones del Continente.—(U. P.)

El match Scaglia - Mac Kernan

Se otorga la victoria a Scaglia al iniciarse el quinto round

NUEVA YORK 7.— El match entre Scaglia y Mac Kernan debe comenzar a las 9 de la noche.

Scaglia pesa 173,25 libras y Mac Kernan 168,5 libras. — (U. P.) .

NUEVA YORK 7.— El réferee suspendió la pelea al iniciarse el quinto round, otorgando la victoria a Scaglia, que se manifestó superior durante todo el encuentro. —(U. P.).

NUEVA YORK 7.— Firpo, que presenció el encuentro, manifestó al representante de la "United Press", que a no ser por su nerviosidad, Scaglia habría podido vencer por knock-out desde el primer round.— (U. P.).

ESPAÑA

Las últimas sesiones del Congreso de Ultramar

MADRID 7.—El Congreso de Ultramar celebra sus últimas sesiones. Se trató hoy de la crítica situación de los propietarios rurales españoles de México.

Se aprobó por aclamación una proposición del ex-Premier Maura en el sentido de que el Gobierno actúe en una forma definida respecto de los intereses españoles de América.—(U. P.)

LA RESTRICCION EN EL USO DE ARMAS

MADRID, 7. — Los representantes de la industria de la armería han protestado de las restricciones de venta de las armas de fuego, lo que ha hecho disminuir la manufactura de las armas.

Eibar, jefe de los representantes de la industria de la armería, ha anunciado que renunciará su cargo concejil en el Ayuntamiento.

El Gobierno mantendrá sus disposiciones para evitar la difusión de las armas, las que se están empleando por los terroristas para sus atentados.—(U. P.)

SUECIA

EL PREMIER BRANTING NO ASISTIRA AL CONSEJO DE LA LIGA

ESTOCOLMO 7.— A causa de la crisis ministerial, el Premier Branting no asistirá a la reunión del Consejo de la Liga de las Naciones, pero Suecia será presentada por Unden, Ministro sin cartera.— (U. P).

LA OCUPACION FRANCESA EN LA CUENCA DEL RUHR

M. LE TROCQUER POSTERGA SU VIAJE AL RUHR

PARIS, 7.—M. Le Trocquer, que tenía la intención de ir esta tarde al Ruhr, ha postergado su viaje por una semana.—(U. P.)

ESTACION FERROVIARIA OCUPADA POR LOS FRANCESES

MAGUNCIA, 7. — Las tropas francesas han ocupado la estación ferroviaria de Sayn, situada a diez millas de Coblenza.—(U. P.)

EL TOQUE DE LAS SIRENAS EN LA CASA KRUPP

BERLIN, 7. — De los últimos informes, comunicados por el directorio de la usina Krupp al Gobierno, se desprende que el directorio había acordado desde hace mucho tiempo hacer sonar las sirenas en el caso de que los franceses penetraran a la usina, proyectando, de parte de los obreros, una manifestación pacífica, en la que se cantarían cantos de victoria.—(U. P.)

SE PROHIBE ANDAR CON LAS MANOS EN LOS BOLSILLOS

BERLIN, 7. — Comunican de Emmerich que las tropas belgas detuvieron a 15 individuos, anunciando que los castigarán por negarse a andar por las calles con las manos fuera de los bolsillos. Esta medida ha sido adoptada para evitar ataques sorpresivos. —(U. P.)

27,000 MILLONES DE MARCOS CONFISCADOS POR LOS FRANCESES

BERLIN 7.—Se calcula que hasta ahora los franceses han confiscado en el Ruhr veintisiete mil millones de marcos.—(U. P.)

LOS FRANCESES CONFISCAN UNA IMPRENTA EN MULHEIM

BERLIN 7. — Los franceses ocuparon una imprenta de Mulheim, que emitía billetes del Reichsbank, confiscando las planchas para la fabricación del papel moneda y dos mil millones que estaban ya elaborados y listos para ser lanzados a la circulación.—(U. P.)

LA CONDENA AL BURGOMAESTRE DE ESSEN

Recklinghausen, 7.— La Corte francesa aumentó la condena al burgomaestre de Essen, her Schaeffer, de dos años y 5 millones de marcos de multa, a cinco años de presidio y seis millones de marcos.—(U. P.)

EL SABOTAJE EN EL RUHR

BERLIN, 7. — Se informa que se ha descubierto en la cuenca del Sarre un gran complot en el cual están comprometidos los hitleristas y socialistas para provocar un gran movimiento de sabotaje en los ferrocarriles y cortar así las comunicaciones francesas con la región del Rhin.—(U. P.)

AVISO IMPORTANTE

He resuelto ofrecer el saldo de la existencia actual de las obras abajo mencionadas, a los precios de introducción, y deseo hacer presente al público que ésta será la última oportunidad para obtenerlas en esas condiciones, pues los precios de las nuevas remesas deberán ser aumentados debido al mayor costo de manufactura, gastos de transporte, cambios adversos y demás gastos de producción.

Por esta razón me he abstenido de ordenar a la oficina matriz el envío de nuevas remesas en espera del último momento; por consiguiente, la existencia es limitada.

Diccionario de Diccionarios

Cuatro hermosos volúmenes en Castellano, Latín, Portugués, Francés, Italiano, Catalán, Inglés y Alemán. Comprensivo del léxico castellano. con su correspondencia en cada uno de los siete idiomas mencionados y de un vocabulario-resumen de todas las voces extranjeras contenidas en este excepcional diccionario. Obra redactada por el Dr. Arturo Mesiera y Colomer.

Historia de la Guerra del Mundo

Cinco magníficos volúmenes escritos por el famoso corresponsal de guerra, Mr. Frank H. Simonds, y otras notabilidades del mundo político europeo y americano. Es la única y más completa versión en Castellano de los hechos acaecidos, iniciados con la tragedia de Sarajevo y que culminaron con la paz de Versalles. Contiene más de 1,000 mapas e ilustraciones fotográficas.

La Sagrada Biblia

(QUEDAN SOLO SEIS COLECCIONES)

Traducida de la vulgata Latina al Español por el Dr. Félix Torres Amat. Consta de 3 volúmenes con numerosas y artísticas ilustraciones, que hacen de ella una obra teológica de primer orden y de sumo interés para el cristianismo.

Don Quijote de la Mancha

EDICION DE LUJO

Cuatro hermosos volúmenes con ilustraciones de Gustavo Doré, E. Gamba, C. R. Leslie, Angel Lizcano y T. Oliva. Tiene una presentación ideal y no debe faltar en ninguna biblioteca, porque la inmortal obra de Cervantes es sin igual en ninguna otra literatura.

Es la primera de todas las novelas cómicas y burlescas, por el buen gusto que en ella reina, el ingenio, la naturalidad. el gracejo y festiva sátira, y, sobre todo, por el gran talento del autor, que instruye deleitando.

Century Dictionary & Cyclopedia en inglés

Esta obra es considerada por las Cortes de Justicia de Inglaterra como la más autorizada del idioma inglés.

Lea usted la opinión del abogado, notario público y profesor de la Universidad de Concepción, don Edmundo Larenas:

Muy satisfecho he quedado con la adquisición de la obra que me recomendó, "THE CENTURY DICTIONARY & CYCLOPEDIA".

Es un libro especial en su género, muy completo y a la vez conciso y claro. Su impresión es esmerada, y cómodo su sistema de reposar en tomos adicionales la parte de biografía y la de colección de cartas geográficas.

Considero que este libro es un complemento utilísimo de toda biblioteca de quien lea inglés.

No olvide que esta es la Ultima Oportunidad

PARA COMPRAR ALGUNA DE MIS OBRAS A LOS PRECIOS PRESENTES. PIDA CUANTO ANTES DETALLES Y CONDICIONES, DE OTRA MANERA, CORRERA EL RIESGO DE QUE SEA DEMASIADO TARDE

LAS PERSONAS QUE DESEEN EXAMINAR DETENIDAMENTE Y CON COMODIDAD ALGUNAS DE MIS OBRAS. PUEDEN VISITAR MIS EXPOSICIONES, DONDE SERAN ATENDIDAS SIN COMPROMISO ALGUNO

W. M. JACKSON, Editor
Casilla 3987 :: Santiago

EXPOSICIONES

BOLSA DE COMERCIO
3.er Piso, Of. N.o 238.
SANTIAGO

INDEPENDENCIA N.o 4 — CASILLA 3651
VALPARAISO

BARROS ARANA N.o 161 — CASILLA 474
CONCEPCION

W. M. JACKSON
EDITOR
Casilla 3987, Santiago

FECHA....................................

Sírvase enviarme detalles completos y porte pago de la obra titulada:

....
NOMBRE....................................
PROFESION................................
DIRECCION.................................
CIUDAD.....................................
N.

AUTOMOVILES

LINCOLN

Elegancia
Potencia
Resistencia

Estas son las cualidades sobresalientes del "AUTOMOVIL MEJOR CONSTRUIDO DEL MUNDO".

Para cerciorarse de la primera BASTA con que usted pase a ver el lujoso modelo Town Car que tenemos en exhibición en nuestra oficina, Catedral 1037.

Para convencerse de las otras dos SOBRA con el raid Buenos Aires-Valparaíso-Santiago, realizado por el señor Malgor en un chassis Lincoln absolutamente de stock.

Unicos Agentes del Lincoln para Chile.

GIBBS & Co.

Waldemar
Jacobsen
BOTICA SANTA ANA
Catedral esquina San Martín
Ofrece las famosas
ANILINAS
ALEMANAS
BRAUNS - CORONA
para teñir en casa. 30 distintos colores.

Automóvil europeo
Vendo un magnífico coupé de lujo. Precio de ocasión.
TRATAR:
EJERCITO 7, de 2 a 3

230 NOVILLOS DE
gran mestizaje
de 1 1|2 y 2 años, una sola marca, muy preparados para engorda, procedentes de la
Hacienda Picoltue
(Mulchén)
de don ENRIQUE MORANDE V., se rematarán en la FERIA
Tattersall el Lunes 9
de Abril

LUNES FAVORITO
Con precios sin rival en El Encaje Italiano
que por ENTREGA DEL LOCAL, forzoso tiene que LIQUIDAR:
Bordados, Encajes, Carteras, Medias, Calcetines, Etc.
AHUMADA 210

"LA PRENSA EN LA CONFERENCIA DE SANTIAGO"

EDITORIAL DE "LA PRENSA" DE BUENOS AIRES

BUENOS AIRES, 7.— "La Prensa" publica un editorial en que bajo el título de "La Prensa" en la Conferencia de Santiago de Chile", dice:

"Los artículos de "La Prensa" sobre la Conferencia de Santiago son reimpresos en Chile diariamente, mediante íntegra transmisión telegráfica. Suponemos y deseamos que ésta sea fiel, pues a veces un verbo equivocado suele cambiar el sentido y la intención de una frase. El telégrafo hace saber todos los días la honda impresión que estos artículos causan en el ánimo de las delegaciones. Es sin duda ello una consecuencia de ello la medida adoptada por el órgano de la presidencia de no publicar los debates en la prensa, porque mezclarnos en la asamblea es perturbar la atmósfera serena que necesitamos para que la Conferencia dé frutos. Pero nuestros estudios, lejos de perturbar, ilustran a los delegados con informaciones oportunas. Eso explica el interés con que son recibidas.

Es también una prueba de ello la información telegráfica sobre los proyectos que circulan para responder a los dos temas fundamentales del programa: la reorganización "política" de la Unión Panamericana, y la cuestión de armamentos. Algunos de dichos proyectos son precisamente lo que anticipaba "La Prensa" en sus números del 24 y 25 de Marzo. Recibimos a la vez la reproducción telegráfica de los comentarios de la prensa de Chile y de algunas personalidades sobre las actitudes de este diario, crítica que agradecemos y a la cual cumple tributar el debido honor, siempre que la discordancia esté expresada con la misma cortesía que este diario acostumbra. Nos felicitamos desde luego del elevado tono con que las críticas mantienen el debate internacional en la alta y serena atmósfera en que lo hemos iniciado, como corresponde al decoro del periodismo, a la cultura de nuestros pueblos y a los delicados intereses continentales que están en juego. Solamente tendríamos que formular un reparo a alguna inadvertencia o desliz, de origen ciertamente autorizado, que busca detrás de los artículos de "La Prensa" un nombre propio, para atribuírselos, y concluir en que son inspirados por mala voluntad a Chile. Personalizar el asunto sería afectar la dignidad y disminuir la trascendencia de la cuestión.

¡No! "La Prensa" no es un diario de una o varias personalidades políticas, ni de un partido cuyas tendencias y pasiones deba cuidar o reformar exponiéndose a un conflicto con los intereses de la patria.

A un diario de tipo nuevo, exponente del estado de cultura humana, porque es impersonal, se le ha llamado institución, y lo es de orden público, porque todo asunto es tratado en él con absoluto criterio técnico, analizando los documentos, las palabras y las acciones por vía lógica; y solamente cuando el laboratorio o seminario ha llegado a conclusiones claras, precisas y exactas, comienza la dilucidación en las columnas de "La Prensa". Si una personalidad, por alta autorizada que fuera, ofreciera en su colaboración prejuicios a sus opiniones, aún bajo la égida de un insospechado patriotismo, "La Prensa" rehusaría cortesmente su publicación. Nuestros distinguidos colegas transandinos nos excusarán si decimos que han improvisado sus réplicas bajo la intensa emoción que nuestra franqueza les ha causado.

"De las "generalidades" internacionales y amistosas con que contestan los argumentos concretos de este diario, se deduce que estamos de acuerdo en "teoría"; pero nosotros buscamos sobre todo el acuerdo en "hechos". En otros términos, deseamos que sus declaraciones de gran amistad sean abonadas por actos concordantes y no discordantes con ellas.

Planteamos así el asunto terreno en el terreno de una lógica inflexible.

Deseamos y podemos entendernos como nuestros distinguidos colegas transandinos, haciendo honor a sus protestas verbales de cordialidad internacional, porque nuestras observaciones y críticas no "son injustas" ni llevan "mala voluntad" para su patria.

Si bien profundizan, no buscamos, en efecto, alejar a su país del nuestro, sino al contrario atraerlo y coordinar sus destinos. Hace varios años que este diario predica la más sólida vinculación económica con Chile, y esto es precisamente lo que aquellos colegas han olvidado bajo la primera emoción que han producido en la Conferencia y fuera de ella nuestras serias revelaciones sobre la situación internacional. Esta actitud era, sin embargo, necesaria, para aclarar actitudes denunciadas oficialmente y como "esfuerzos concordantes" de solaridades, de "entente" o alianza, para provocar rectificaciones o ratificaciones expresas o tácitas, para definir las posiciones respectivas y fundar en esta definición la política que convenga seguir. Con este criterio fundamental examinaremos lo esencial de la crítica que un diario de Chile nos ha hecho el honor de dedicarnos. El primer tema de la crítica chilena se refiere en síntesis al discurso sobre el origen del panamericanismo y nos dicen: "La Prensa" acusa al Presidente de Chile de no haber rendido el suficiente homenaje al esfuerzo de Argentina para crear la unión de las Repúblicas y la concordancia entre ellas.

¡Nó, "La Prensa" no ha desempeñado el papel de fiscal que se le atribuye! Sus palabras al respecto fueron éstas: "En esta parte, la disertación es incompleta". Y agregábamos: "Contiene inadvertencias y omisiones que en honor y defensa de nuestro país, debíamos salvar con respeto y simpatía al autor".

"La Prensa", pues, se limitó a "completar" el documento oficial para que cuando lo citen futuros historiadores tengan presentes los antecedentes que prueban la importancia de la tradición argentina.

"Estamos de acuerdo con nuestros cordiales colegas en que el Presidente no podía producir en aquel acto la larga historia de la acción de Argentina en la vida del Panamericanismo; pero ya que se propuso dar la síntesis de ello, debió ofrecérnosla exacta en lo fundamental.

"Cuanto se refería a Argentina cabía en 10 líneas, pues hubieran expresado, por ejemplo que desde 1810 hasta la expedición de San Martín, para fundar la independencia de Chile y el Perú, y desde entonces hasta la Presidencia de Rivadavia, ella había lanzado el ideal nobilísimo de la nacionalidad hispano-americana continental, el verdadero concepto del panamericanismo. Completando y aclarando el recuerdo dedicado al Presidente de Chile, lejos de acusarlo, lo disculpábamos, atribuyendo la omisión "a una inadvertencia". Esperamos que los amables colegas de allende los Andes harán gentilmente ahora la justicia que merece a nuestro pensamiento, si franco en la forma amistoso en el fondo. No era fundada la crítica que nos atribuye desconocer los sentimientos personales que el Presidente de Chile profesa respecto de nuestro país. Pero se agrega que al "concordar el Presidente de Chile su actitud con el Brasil en materia de paz armada", no podía ponerse en pugna con la opinión de su país. Pero "La Prensa" había anticipado también esta explicación, cuando llevada de aquella simpatía personal, dijo, sin embargo, en su artículo del 28 de Marzo:

"El Presidente de Chile, amigo " y admirador d Argentina, dice " estar de corazón con ella, pero " actúa con Brasil, lo cual se explicaría por más antiguos se inamovibles compromisos o por recónditos conceptos de política " internacional, de manera que " su deber primaría sobre sus " sentimientos. Y como los armamentos del Brasil tienen por " tema militar la Argentina, Chile " concuerdan con sus esfuerzos". Hemos reproducido estas líneas precisamente para llamar la atención de Chile sobre ellas, para ofrecer oportunidad a una aclaración o rectificación si tal procediera, y en tributo al estado cordial de las relaciones entre nuestros dos países.

Pero en Chile se guarda un persistente y significativo silencio, mientras el Gobierno del Brasil ratifica la revelación del secreto con la acentuación del alborozo y la ostentación continental, al ordenar a su Delegación a la Conferencia que solicite una audiencia especial del Presidente de Chile para expresarle la gratitud y el entusiasmo del Brasil por "concordancias de esfuerzos" para conservar sus armamentos en frente del imaginario peligro argentino.

A su vez la prensa fluminense, según trascripciones hechas en un artículo anterior, celebra la concordancia de Chile con el Brasil. En fin, el mismo Gobierno declara el honor nacional "aux affiches" al discurso del Presidente de Chile, "celebrando así lo ya estimado como una victoria internacional.

¿Repetirán los colegas, como acaban de decir, que Alessandri en ninguna parte de su discurso dijo, como supone "La Prensa", que la reducción de armamentos debía "limitarse al futuro?"

No hemos supuesto; lo afirmábamos y nos ratificamos en ello.

He aquí el texto original del discurso: "Limitar prudentemente " las inversiones destinadas al " mantenimiento de las fuerzas armadas al margen señalado por " imposiciones indeclinables de la " seguridad exterior y el orden interno". Invertir en mantener lo existente es una acción futura, que da por inconmovible lo invertido. La última parte de la frase contiene precisamente el lenguaje de los documentos oficiales del Brasil.

Agrega:

"Nadie piensa aquí (en Chile) que pueda "llegar a producirse un conflicto armado". Pero no solamente en el Brasil, en todo el Continente se considera que existe una situación peligrosa. Según las trascripciones que ha hecho recientemente este diario, ha manifestado el mismo temor el Presidente de Chile en su discurso inaugural, en los términos categóricos siguientes: "Prueba la " historia que la paz armada es " un estado psicológico destinado " tarde o temprano a producir " una conflagración, y el estallido absorbe las fuerzas económicas, succionando sus energías vitales, a la industria, al "comercio a todas las actividades sociales".

Sí, gobernar es prevenir. De modo que "tarde o temprano puede producirse un estallido", según el Presidente de Chile; dentro de dos años, según los diputados brasileños en sus discursos.

Hemos abierto un paréntesis en nuestros estudios sobre la acción de la Conferencia en honor de los distinguidos colegas chilenos. Tal vez no sea el último, porque nuestra documentación es abundante. Procuramos que nuestras relaciones con Chile se definan y afiancen, despejando los nublados; persistimos a nuestra vez en el empeño de colaborar en la obra de la Conferencia, cuyo éxito y prestigio, consideramos beneficiosos para el porvenir del Nuevo Mundo; precisamente por este superior designio prescindimos del examen de otros argumentos menores, críticos chilenos".

LOS OBJETIVOS DE LOS ARMAMENTOS EN LA AMERICA DEL SUR

LAS INSTITUCIONES ARMADAS CONSTITUYEN UN FACTOR DE EDUCACION SOCIAL

Los armamentos no son un peligro sino una necesidad continental en América. — No se debe reducir los ejércitos sino reorganizarlos y ordenarlos.

Declaraciones de don Francisco Rivas Vicuña al Director de la Agencia Americana

RIO DE JANEIRO, 7.—"O Día", "O Imparcial", "A Gaceta", "O Jornal do Brasil", " O Paiz" de esta ciudad y "La Razón", "El Diario" y "La Epoca" de Buenos Aires publican la siguiente entrevista concedido por el señor Francisco Rivas Vicuña al director-presidente de la Argencia Americana, que se halla en Santiago. Interrogado el señor Rivas Vicuña sobre el asunto de los armamentos, dijo así:

"La cuestión de armamentos en Sur América suele no ser apreciada correctamente por falta de conocimientos de nuestros países. Los armamentos en Sur América tienen objetivos diversos que en Europa. Para nuestros países la Marina y el Ejército corresponden a necesidades internas y externas que no tienen otras nacionalidades.

Los institutos armados son, cuando se orgaizan debidamente, un factor de educación social que completa la instrucción que se recibe en la escuela. Nuestros pueblos estándestinados a crecer por inhigración, y estas corrientes hacen precisas la necesidad de inculcar a esos inmigrantes tan pronto como sea posible la idea de patria que germina en la escuela, pero que crece en el cuartel. Así es la naturaleza humana y no podemos cambiarla.

Este militarismo así concebido no es un peligro sino un progreso interno. Recordemos que los países no militaristas, Inglaterra y Estados Unidos son los que más guerras han tenido.

Por lo que hace a las necesidades externas debemos distinguir; desde luego no hay, ni puede haber guerras en América misma, porque no hay causas para ello, nuestras heredades son muy grandes para que nos disputemos las ajenas. Así los armamentos no son un peligro en América y en cambio son una necesidad continental. No olvidemos que nuestro gran interés es la paz general, sobre todo en el viejo Continente que debe ser nuestra fuente de inmigrantes y de capitales. Desgraciadamente allí hay causas de disturbios seculares que hacen frecuentes las guerra, pues bien el nuevo Continente, la América del Norte y del Sur, preparado para esto puede por medio de sus escuadras paralizar los movimientos bélicos en dos mares, el Pacífico y el Atlántico, lo que significa paralizar la guerra y ordenar la paz al mundo.

Estos armamentos así concedidos dan toda su figura propia al panamericanismo. Una fuerza no se trasmite sin un órgano material como el pensamiento no brota sin una materia que lo encienda: el panamericanismo, que es fuerza, necesita un instrumento para exteriorizarse y hace refectiva su misión de paz mundial.

Esos instrumentos son nuestros Ejércitos y nuestras Armadas. No debemos reducirlos sino reorganizarlos y ordenarlos; pero, como la evolución no vuelve hacia atrás, preveo el fracaso de los espíritus timoratos que hablan de recresiones en materia de armamentos que son contrarios al progreso y al objetivo del panamericanismo. —(Argencia Americana).

"Hechos y Palabras"

El afán de adquirir armamentos por el Brasil.—Las naciones de América reunidas en Santiago deben obtener una modificación a esta línea de conducta. — Editorial de "El País" de Montevideo.

MONTEVIDEO 7.—"El País" en su editorial de hoy, titulado "Hechos y Palabras", dice que hay una cuestión oscura en la Conferencia de los pueblos americanos, casi todos hermanos por la unidad del Continente, por la triple identidad de raza, idioma y común origen, y cuando menos se piensa una de las naciones americanas quiere armarse, iniciando una desatinada carrera hacia la emulación armamentista. "Quiere armarse el Brasil y si se arma el Brasil se armará la Argentina, Chile y nosotros mismos tendremos que mirar más allá de las fronteras y no dormiremos un sueño tranquilo ante posibles conflictos de vecino a vecino.

"Ahora bien, ¿a qué respondía este afán de Pessoa, que si algo ha declinado bajo la actual administración dista mucho de haber desaparecido?

Después de referirse a las hipótesis explicativas del afán armamentista del Brasil, dice: "Admitimos como explicación de este hecho que no se oculta, el deseo del Brasil de tener un papel de primera fila en el concierto de las grandes naciones pero si así fuese no es este propósito perseguido, imposible de desconocer si un grupo de naciones como las que se han reunido en Santiago, especialmente los Estados Unidos no obtiene una modificación a esta línea de conducta adoptada por el Brasil. A pesar de los discursos de los Cancilleres y de los delegados de la América se entrará a un período de agitación en lo que a los armamentos se refiere, que bien pudiera dilatarse o impedirse.—(Especial).

DESIGNACION DEL PRESIDENTE DE UNA DELEGACION

RIO JANEIRO, 7.—Ha sido designado jefe de la delegación brasileña que asistirá al Congreso Internacional de la Higiene Social, el señor Carlos Ciergas. —(U. P.)

MUEBLERIA COLON
66 - BANDERA - 66
Dormitorios, Comedores, Escritorios. Catres
Muebles de asiento, Etc.
Durante este mes grandes rebajas.
NOVIOS:—Queréis muebles elegantes, sólidos, visitadnos antes de hacer sus compras.
V-8

RADIOTELEFONIA
¡Oiga Ud. los conciertos de Buenos Aires cómodamente desde su casa
:: :: :: :: con este maravilloso :: :: :: ::
Receptor Radiotelefónico

EQUIPO
RECEPTOR R. C.
Westinghouse

ATENDEMOS PEDIDOS DE PROVINCIAS
CHILE RADIO CO.
Edificio Ariztía 10.° Piso :: Casilla 726 :: Teléfono 3832

NAFTA
WICO
SE RECOMIENDA POR SU
PUREZA
RENDIMIENTO y
ECONOMIA
PRECIOS DEL DIA
POR CAJON PUESTO A DOMICILIO
Et. VERDE. . . . . $ 33
Et. AMARILLA. 40
WEST INDIA OIL COMPAN
BANDERA 620 - Teléfono Inglés Nos. 2933-3878

SACOS VACIO
Trigueros de un uso, de dos usos, aveneros, especiales con retobos, leñeros, afrecheros, caleros, por pequeñas y grandes partidas constantemente.
WERNER GEISSE
AV. LAS QUINTAS N.o 26 :-: CAS. 2048 :-: TELE

$ 500.- GRATIS $ 5
LA BANCARIA
CASA DE CAMBIO DE MONEDA
Obsequiará a la persona que acierte las tres últimas premio mayor de la LOTERIA ARGENTINA del sorteo rificará el 12 del presente.
Solicite el cupón correspondiente a PASAJE MATTE viando $ 0.40 en estampillas para gastos de avisos y
H. GARCIA
PASAJE MATTE 29, SANTIAGO

Anuario General de
(FUNDADO EL AÑO 1907)
Usado por el Gobierno como texto de consultas y las Legaciones y Consulados de Chile en el
OFICINAS:
ESTADO 63 - Santiago - CASILLA
Informaciones generales del país, renovadas en
Más de cien mil direcciones de comerciantes, Agricultores, Salitreros, Profesionales, etc. etc.
Precio . . . . $ 40 ejemplar
Para el extranjero . . . . $ 10 oro americano
En prensa la edición de 1923.— Año XVI.—Mande su firma. Giros, Direcciones, etc., etc., al
ANUARIO GENERAL DE CHILE
SANTIAGO.—CASILLA N.o 1903
RICARDO BENAVIDES, Editor propietario

"EL TATTERSAL
EN LA PROXIMA FERIA, QUE SE EFECTUAR
El Lunes 9 de Abr
entre otros lotes de ganado gordo y para engorda se
NOVILLOS GORDOS, tipo embarque, llegados de ALTO, LONCOCHE Y VALDIVIA.
BUEYES Y VACAS GORDAS, llegados de ARGENTINA, QUILQUILCO, OSORNO, LA UNION TO VARAS.
DE LA HACIENDA PICOLTUE (Mulchén)
DE DON ENRIQUE MORANDE V.
230 NOVILLOS DE 1 1|2 Y 2 AÑOS, gran mest marca y preparados para engorda. (Todos alazanes)
PROCEDENTES DE CALERA (por arreo)
200 NOVILLOS de 3 años mestizos y engorda.
DEL CRIADERO HUECHUN ALTO (Melipilla)
50 LECHONES GORDOS, criados a toda leche toros finos normandos.
DE LA REPUBLICA ARGENTINA
20 TOROS DURHAM SHORTON, en estado del afamado criadero LA PASTORIL.
LLEGADOS DE RIO NEGRO
102 VAQUILLAS, mestizonas de 2 y 3 años.
PROCEDENTES DE TALCA
102 NOVILLOS de 2 y 3 años, para engorda.
LLEGADOS DE MAULE Y SAN JAVIER
Terneros y lechones gordos.
EL GER

EXTRAORDINARIAS LIQUIDACIONES

LIQUIDAMOS QUINIENTOS MIL PESOS DE MERCADERIAS POR LA TERCERA PARTE DE SU VALOR

CREAS PARA SABANAS

8 mil metros, calidad EXTRA, 1.55 ancho..	$	3.90
2 mil metros, calidad SUPER, 1.65 ancho..	$	5.90
Mil metros, calidad SUPER, 1.80 ancho..	$	6.50
Medio hilo, calidad TRIUN, 1.60 ancho..	$	7.80
Medio hilo, calidad TRIUN, 2.10 ancho..	$	9.80

FRAZADAS

TRES MIL, ancho 130x200, TERROR, c|u..	$	6.90
MUY GRUESA, ancho 140x190, FUROR, c|u..	$	14.00
MEDIA lana, plaza y media, c|u..	$	18.00
MEDIA lana, plaza y media, ANGEL, c|u..	$	25.50

SABANAS DE CREA

SABANAS crea inmejorable, 155x220, c|u..	$	8.80
SABANAS crea superior, 140x225, c|u..	$	9.50
SABANAS crea super, 165x250, c|u..	$	10.80
SABANAS crea super, 180x250, c|u..	$	12.50
SABANAS crea lo mejor, 180x250, c|u..	$	15.50

COLCHAS

BLANCAS de una plaza, Nido de Abeja, a...	$	15.00
COLORES de plaza y media, gruesa, a...	$	18.80
BLANCAS de plaza y media, semi-piqué, a...	$	25.50
BLANCAS de plaza y media, piqué, a...	$	47.50
BLANCAS de dos plazas,, piqué, a...	$	54.00

14,000 PARAGUAS

CALIDAD COMERCIAL VARILLAJE DE ACERO, TELA IMPERMEABILIZADA, a...	$	13.60
CALIDAD SUPER SELLO GARANTIA, CON CONTROL DE FABRICA, a...	$	15.80
CALIDAD CONTROLADO, VARILLAJE DE ACERO, TELA EXTRA-SUPERIOR, a...	$	16.60
CALIDAD RESORTE TRIPLE EN CONEXION, TELA GLORIA IMPER-EXTRA, a...	$	19.50
CALIDAD SUPERIOR TELA CUERO, CON CENEFA DE 2 1|2 CENTIMETROS, a...	$	20.00
CALIDAD INDESTRUCTIBLE, TELA GLORIA CON CENEFA de 1 3|4 ctms., EXTRA, a...	$	20.60

NOTA IMPORTANTE.—Somos los más grandes importadores de paraguas y como además de importadores somos exclusivistas en todas nuestras calidades y a la vez concesionarios de todos nuestros tipos, no solamente estamos en condiciones de servir al por menor, si no que nuestros artículos dejan ganancias fabulosas a nuestros compradores al por mayor, a quienes concedemos descuentos especiales.

TENEMOS CARRETELAS PROPIAS PARA REPARTO. ENVIAMOS A PROVINCIA CONTRA REEMBOLSO, TENIENDO BODEGUEROS COMPETENTES.

Ventas por mayor y menor.

Descuentos a comerciantes

PARAGUAS

BUFANDAS DE LANA Y MOOIR, $ 26.50, $ 15.80, $13.50, $ 12.50, $ 9.30, $ 7.00 y...	$	5.30

TOALLAS

REGALAMOS dos mil blancas, medio hilo para colegial, a...	$	1.60
BLANCAS, 48x110 ctms., lavada, a...	$	2.60
COLORES, 50x115 ctms., extra, a...	$	4.80
UN LOTE FELPA SUPERIOR, 60x130 ctms., a...	$	18.00

CORBATERIA

VARIEDAD EXQUISITA, PRECIOSOS GUSTOS, $ 8, $ 6.60, $ 5.50, $ 4.20, $ 3.80 y...	$	2.50
UN LOTE NAVAJAS PARA AFEITAR, a $ 3.00 y...	$	2.20
FELPILLA PARA SOMBREROS, pieza de 10 yardas...	$	10.00
GALON FANTASIA PARA ADORNOS, $ 8 hasta...	$	3.50

LIENZOS

500 piezas varias clases, la pieza de 40 yardas, a $ 88.50 hasta..	$	39.60

OCASION UNICA

ACEITE ESPAÑOL puro de olivas, lo mejor que llega a Chile, la lata de 1 litro, cuyo valor comercial es de $ 7, regalamos a.. .. $ 5.80

PIMENTON ESPAÑOL marca EL PELICANO, calidad superior, cáscara en latas de 10 kilos, precios sin competencia.

PERFUMERIA "PEELE" MADRID :: La mejor del Mundo

LOTION PEELE. Tiene fama universal; el único preparado de verdad que hermosea el cutis SIN PINTARLO, quita por completo arrugas, pecas, manchas, erupciones, granos, barros, espinillas, paño de embarazo, hoyos de viruela y cuantas impurezas contenga. Frasco grande, $ 7.50 Frasco a.. .. $ 5.50

POLVOS DE ARROZ "PEELE", PERFUME DE ROSAS. Caja grande, $ 7.50. Caja... $ 4.50

CONTRA EL VELLO: DEPILATORIO es el único que destruye por completo la raíz del vello y sin causar daños alguno. Todos los demás conocidos hasta hoy no producen otro efecto que el de una navaja de afeitar, creciendo el vello de nuevo y con más fuerza. Precio, el tarro... $ 10.00

POLVOS, COLORETES, PREPARADOS PARA EL CUTIS, TINTURAS, etc., etc., todo por la cuarta parte de su valor.

SOC. COMERCIAL DE LIQUIDACIONES LTD.

LONDRES — HAMBURGO — MADRID

1057 COMPAÑIA 1057

Unica casa en Chile

1057 COMPAÑIA 1057

EDUCACION

EN EL CIRCULO DE MATEMATICAS SUPERIORES

E RINDE HOMENAJE AL PROFESOR DE LA UNIVERSIDAD DE CHILE DON ALBERTO OBRECHT, CONFIRIENDOSELE UN DIPLOMA ESPECIAL

En informaciones anteriores nos
mos referidos a la labor que de-
rolla una institución de inves-
ación científica: el Círculo de
temáticas Superiores.

En dicha institución semanal-
nte se diserta sobre interesantes
stiones de ciencia pura o apli-
a.

omo dichas labores tienen bas-
tes puntos de contacto con el
inario de Matemáticas, que ha
recientemente considerado en
ma elogiosa para su autor, el
Ricardo Poenisch, por el Con-
de Instrucción Pública, nos en-
vistamos con uno de sus diri-
tes.

uestro entrevistado nos decla-
que las labores del Círculo de
temáticas Superiores continua-
este año en forma que prome-
btener óptimos frutos para los
tores de las ciencias exactas.

n forma especial se refirió al
nenaje que en la institución se
rendido a profesor de la Uni-
sidad de Chile, don Alberto
echt.

el señor Obrecht nos dio más
nenos:

—Mucho se pondera a veces las
as de bien público realizadas
miembros prominentes de las
ctividades extranjeras que resi-
en Chile; se las pone a veces como ejemplo de civismo y de altruismo aun para los mismos chilenos; pero para juzgar de ellas habría que aquilatar primeramente los verdaderos móviles de tales obras y su significado, que la más de las veces se los juzga con criterio de franca, aunque inconsciente, parcialidad.

Pero hay méritos que nadie podría negar y son los que posee quien ha logrado inculcar en los otros una sana doctrina, una moral sólida. Su vida se convierte así en un apostolado y el ejemplo de sus virtudes lleva a los corazones la lección indeleble de un ejemplo.

De éstos es don Alberto Obrecht: su vida, inspirada en la contemplación de todo lo sublime, ha sido un apostolado y un ejemplo.

El Círculo de Matemáticas, institución que sintetiza y auna las aspiraciones y los esfuerzos de unos cuantos idealitsas, aquilatando fielmente los merecimientos de tan sabio profesor, honra de la colonia francesa de Chile, ha querido exteriorizar sus sentimientos en alguna forma y acaba de enviarle a la tranquilidad de su retiro un documento concebido en los siguientes términos: "El Círculo de Matemáticas puras y aplicadas confiere a don Alberto Obrecht este diploma que le acredita en el carácter de Miembro Honorario de la institución, como un recuerdo de cordial afecto y de la gratitud de que es acreedor por sus infatigables servicios prestados al país en la diseminación de sus vastos conocimientos de las ciencias exactas".—(Firmado) Ricardo Poenisch, presidente; Manuel Almeyda, secretario; Enrique Froemel, tesorero.

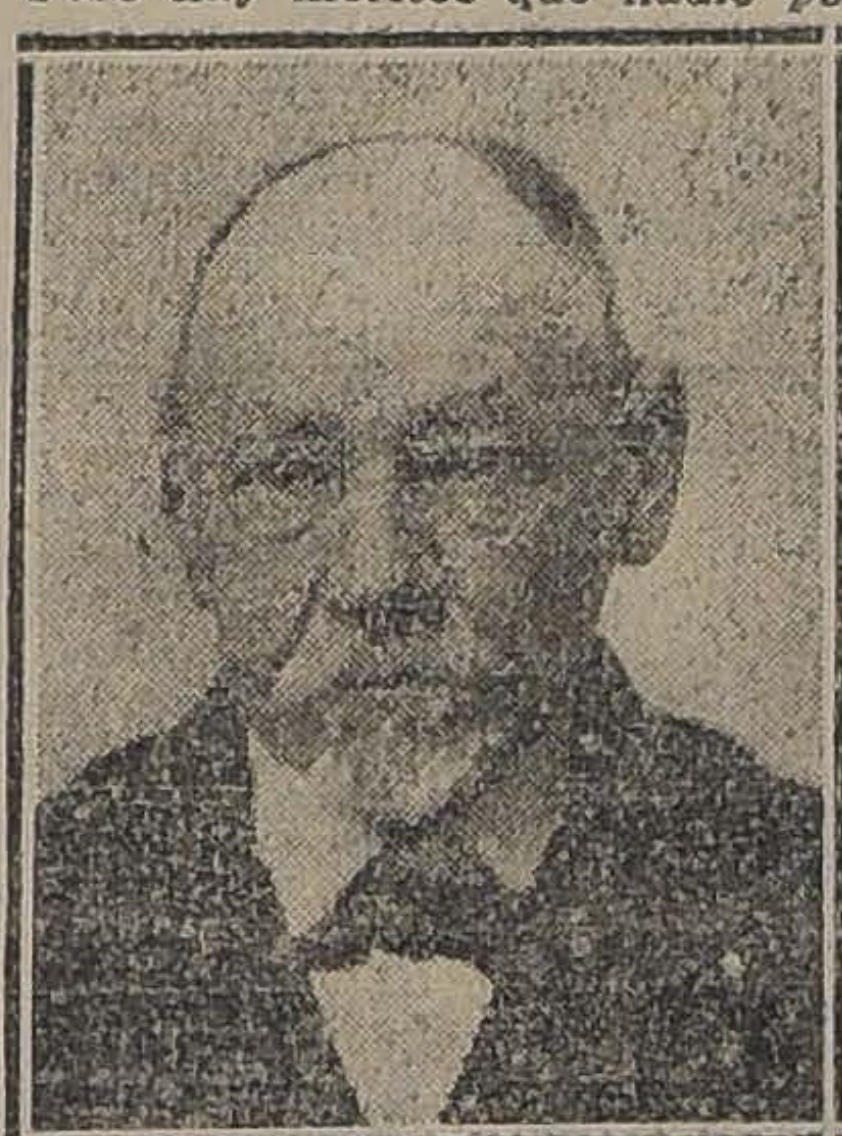
DON ALBERTO OBRECHT

VISITACION DE ENSEÑANZA MANUAL.—Cítase a las profesoras de Trabajos Manuales, y en especial a las de Tejidos al Telar, a una reunión que se verificará el Lunes 9 del presente, a las 4 P. M., en el local de la Visitación, Av. España 33.

Se encarece la asistencia a las profesoras de las Escuelas N.os 18, 25, 27, 30, 45, 155, 174, y 251.

SECCION DE ECONOMIA DOMESTICA DE EDUCACION PRIMARIA.—Se cita a todas las señoritas profesoras de la sección de Economía Doméstica, a una reunión, que tendrá lugar el Lunes 9 del presente, a las 5 P. M., en la Visitación respectiva, Av. España N.o 33 (altos).

CONVENCION DE ENSEÑANZA COMERCIAL. — Las tarjetas de convencionales pueden pedirse a Casilla 7515 y el programa, el reglamento y la tabla de la Convención, al presidente del Centro de Estudiantes de Comercio, Amunátegui 126.

Esta Asamblea se reunirá el 22 de Abril próximo y estudiará las reformas que podrían introducirse en la enseñanza mercantil de nuestro país.

ACTO LITERARIO MUSICAL Y BAILE.—En honor de los alumnos de ambos sexos del Instituto Mercantil Pérez V., que recibirán el certificado de competencia, en Arturo Prat 1242, a las 2 P. M.

ESCUELA NOCTURNA ANEXA A LA SUPERIOR "MERCEDES MARIN DEL SOLAR", N.o 27 (SAN ISIDRO 66).—Ya empezaron las clases en esta Escuela Nocturna.

La enseñanza comprende tres cursos, en los que se dan conocimientos de aritmética, Castellano, Higiene, Historia y Geografía y Educación Cívica y además, cursos especiales de costura, bordados, deshilados, etc., y contabilidad comercial.

La matrícula está abierta de 8 a 10 P. M., en el local de la Escuela, San Isidro 66.

CENTRO ESCUELA NORMAL "J. A. NUÑEZ".—Junto con las actividades del nuevo año escolar, ha empezado sus labores esta institución formada por los alumnos de la Escuela Normal de Preceptores. Entre los numerosos proyectos a que ha prestado su aprobación figuran la creación de un Casino Escolar y de una Revista.

—Se encarece la reunión de las diferentes comisiones que deben elaborar su programa y presentarlo en la próxima Asamblea General.

Residencia muy Central con Renta

INMEDIATO TEATRO MUNICIPAL

Véndese propiedad de esquina, dos pisos, construcción higiénica y asoleada, compuesta de cinco casas, de las cuales dos son extensas y de éstas una en bajos con tres patios con galerías, hall, 11 piezas, puerta de servicio; y la otra casa en altos con 11 departamentos fuera de servicios, 3 toilettes, 2 halls, terraza. Pisos de parquet.

PRECIO: $ 385,000

GUZMAN, SILVA Y Cía.—1243-Huérfanos-1243

La Industria de Maquinaria Ferroviaria en Suecia

Se halla entre nosotros el señor Ivan L. Sjoeberg, representante de la mayor fábrica de su país y una de las más importantes de Europa.

Se encuentra en Santiago el distinguido hombre de negocios sueco, señor Ivan L. Sjoeberg, representante de la empresa Nydqvist & Holm A. B., de Suecia, propietaria de uno de los establecimientos metalúrgicos modernos más poderosos y acreditados en el mundo industrial.

La empresa Nynqvist & Holm ha especializado sus actividades en la fabricación de locomotoras, con las que provee a las necesidades del servicio ferroviario no sólo de Suecia, sino de diversos países europeos y de grandes empresas industriales, cuyas faenas necesitan de los servicios de la tracción a vapor.

IVAN L. SJOEBERG

La fábrica se ha hecho notar en el último tiempo por la creación de un sistema especial de locomotoras, ideado tras pacientes estudios por un ingeniero sueco, y cuyas características vienen a resolver un problema que preocupaba a los técnicos desde largo tiempo: el recorrido de largas distancias en territorios escasamente provistos de agua.

Este tipo de locomotora, caracterizado por el hecho de ser a turbina, puede cubrir hasta ochocientos kilómetros sin recibir nueva provisión de agua. Y aparte de esta ventaja capital, ofrece una económica que puede estimarse en un 50 o|o.

Una idea de la capacidad productora del establecimiento Nydqvist Holm, puede darla el contrato que celebró últimamente con el Estado ruso, al cual entregará en un plazo relativamente corto, 500 locomotoras.

El señor Sjoeberg realiza una jira de negocios y propaganda por la América del Sur. Recientemente ha visitado el Brasil y la República Argentina. En el primero de estos países vendió 3 locomotoras, y en la Argentina colocó una del tipo de turbina, y 33 a vapor para uso de los ferrocarriles argentinos.

En nuestro país, el señor Sjoeberg se propone dar a conocer de las autoridades ferroviarias los productos de la fábrica que representa, evidenciando las conveniencias que especialmente las locomotoras de turbina ofrecen para el servicio de líneas como las del Longitudinal norte, que cruza extensos desiertos y zonas montañosas donde la provisión de agua es un problema hasta ahora no resuelto.

CALLIS Hnos.

JOYEROS

Compañía 1023

¡¡La Semana Clásica!!...

La Casa HERRANZ

INICIA SUS LIQUIDACIONES

TODOS LOS DOMINGOS daremos los precios de algunos artículos que venderemos ESTRICTAMENTE AL COSTO:

CAMISAS color con cuello y puños (color garantido) c|u..........	$	14.80
CAMISETAS y CALZONCILLOS afranelados (gruesos) c|u..........	$	7.50
MEDIAS en negro y colores 4.80, 3.50, 2.40 y	$	1.80
CALCETINES en negro y colores, 4.50, 3.50, 2.90 y..........	$	1.80
GUANTES hilo para señoras y caballeros, par..........	$	2.90

NOTA:

A cada comprador le obsequiaremos una libreta con direcciones y tarifas; muy útiles.

Portal F. Concha 914 entrando por ESTADO

NO PIERDA SU TIEMPO, VISITE LA

Peletería "Belga"

Pongo en conocimiento de mi distinguida clientela y público en general, que hemos recibido un variado surtido de pieles finas importadas. Rogamos antes de hacer sus compras visite nuestra casa y consulte precios.

También tenemos pieles para adornos de trajes y abrigos. Se recibe toda clase de hechuras y composturas a precios excepcionales.

Verdadera ocasión.

NO OLVIDAR!

Peletería "Belga"

SAN DIEGO 63

Sacos vacios

cementeros usados compro.

CASTRO 78

ADLER

ADLER
Adler

MAQUINA DE ESCRIBIR

UNICA EN SU CLASE

Por encima de las calamidades humanas acaba de llegar la nueva partida.

Solicítense pormenores:

Aug. O. Bohme

SANTIAGO: HUERFANOS 710, AL LLEGAR CLARAS.

— CASILLA 1163 —

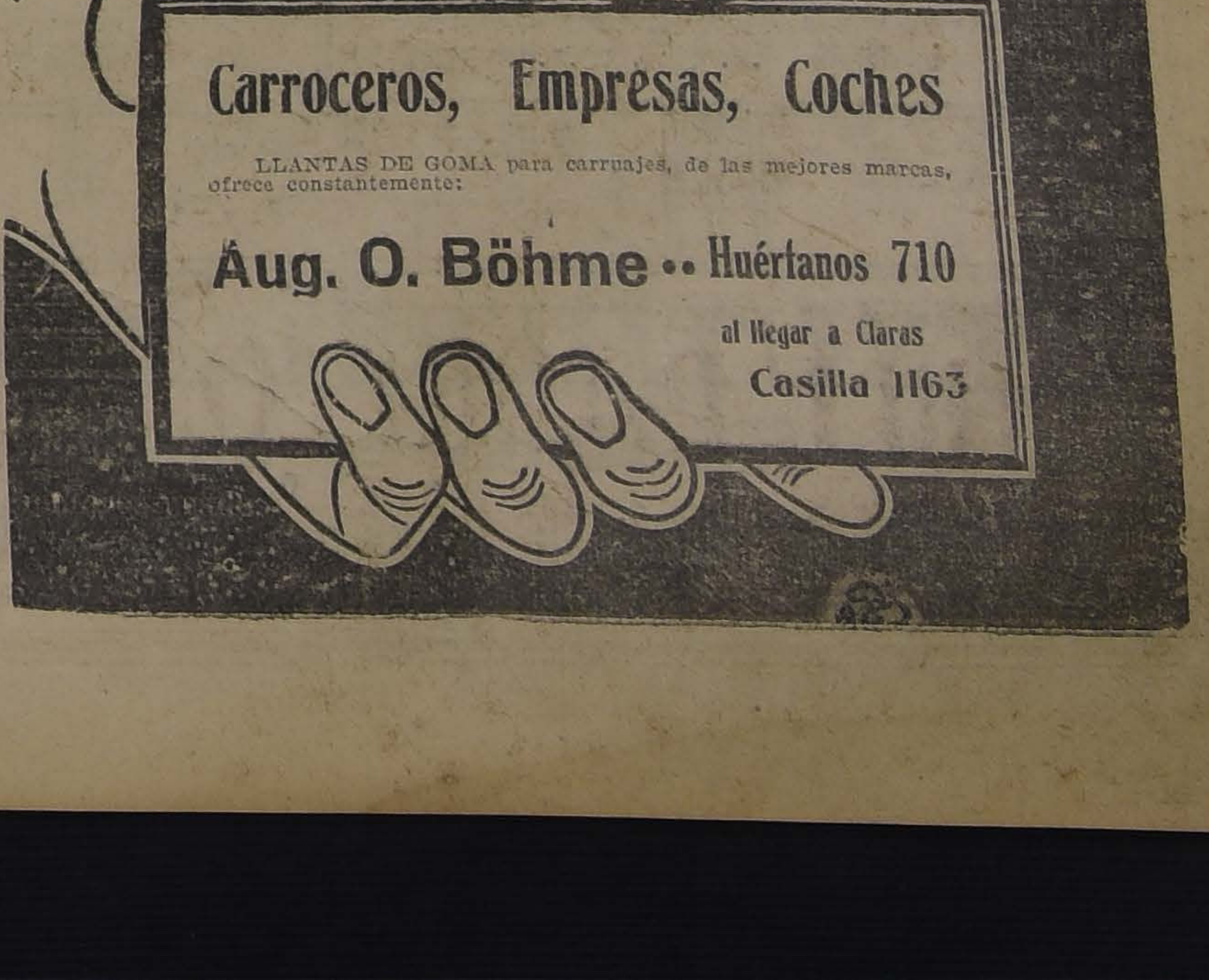

Carroceros, Empresas, Coches

LLANTAS DE GOMA para carruajes, de las mejores marcas, ofrece constantemente:

Aug. O. Böhme •• Huérfanos 710

al llegar a Claras

Casilla 1163

AYER FUE UN DIA DE RECESO PARA LA CONFERENCIA PANAMERICANA

EN LA MAÑANA SE EFECTUO LA REVISTA MILITAR Y EL BANQUETE OFRECIDO POR EL MINISTRO DE LA GUERRA, EN LA ESCUELA MILITAR

La inauguración de las nuevas tribunas del Club Hípico dió lugar ayer a una brillante manifestación social

EL PROGRAMA DE HOY

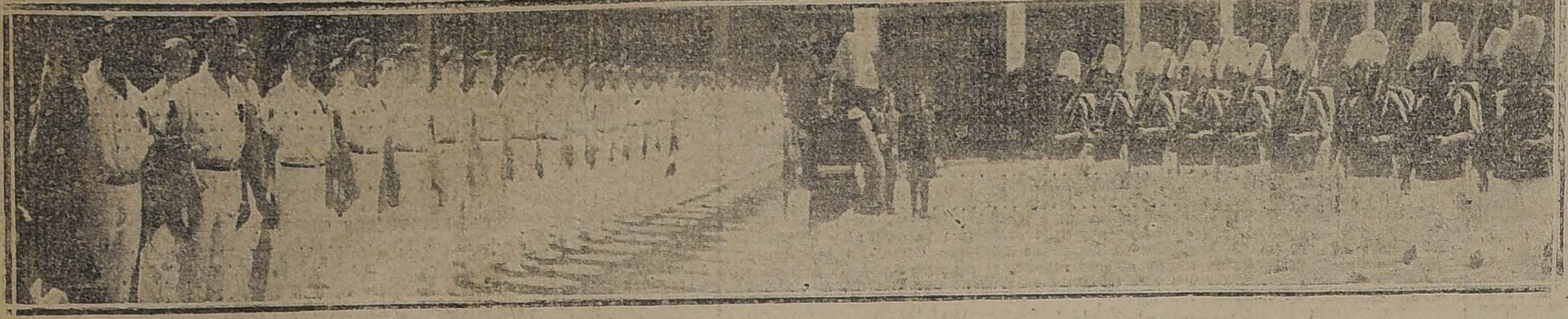

DURANTE LA PRESENTACION DE GIMNASIA Y DESFILE EN LA ESCUELA.

Ayer fué día de receso para las actividades panamericanas.

En cambio se dió desarrollo al programa de festejos que se había anunciado.

LA PRESENTACION DE LA ESCUELA MILITAR

A las 11.15 de la mañan de ayer se dió comienzo a la presentación que hacía la Escuela Militar en el patio de honor de la Escuela.

Se encontraban presentes en el acto, el Ministro de la Guerra, señor Jorge Andrés Guerra, todas las delegaciones a la Conferencia, el Cuerpo Diplomático, adictos militares y navales, parlamentarios, jefes militares, los comandantes de los cuerpos de la guarnición. Además, tomaban colocación en las localidades arregladas especialmente, distinguidas familias de nuestra sociedad y un numeroso público.

Se procedió, para comenzar el acto, a sacar el estandarte de la Escuela con todos los honores de reglamento, efectuándose después un desfile de los cadetes en traje de parada y con todo el armamento. La presentación de la Escuela fué correctísima, y fué saludada con delirantes manifestaciones de aplauso.

En seguida se llevaron a efecto diversos números de gimnasia educativa, a cargo del capitán, señor Barahona, instructor de los cadetes. Estos ejercicios fueron muy aplaudidos.

Después de diversas evoluciones y marchas, los cadetes, provistos de banderas, se agruparon formando la palabra "AMERICA" y "PAZ", con los colores azud para la P, blanco para la A y rojo para la Z.

A continuación, se procedió a formar el Escudo de la Unión Panamericana, adornado con las banderas de los 18 países concurrentes a la V Conferencia.

Al deshacerse esta figura, los cadetes ejecutaron un desfile alrededor del patio, llevando las banderas que eran encabezadas por las de los países del A B C. Durante la marcha, los gimnastas entonaban el Himno de la Escuela Militar.

Con este número se dió término a la fiesta de la Escuela Militar, cuyos jefes y oficiales fueron muy felicitados por la correcta presentación de los cadetes, que merecieron nutridos aplausos.

EL BANQUETE

Poco antes de la 1, los invitados pasaban a tomar sus colocaciones en los comedores de la Escuela, que habían sido artísticamente adornados al efecto.

En la mesa de honor tomaron asiento el Ministro de la Guerra y los miembros de la Mesa Directiva de la Conferencia, Ministros de Estado, Embajadores y Ministros diplomáticos.

A la hora de los brindis, el Ministro de la Guerra, levantándose de su asiento, ofreció la manifestación en elocuentes términos y contestó en un brillante discurso el delegado de Venezuela señor Pedro César Dominici.

EN EL CLUB HIPICO

Ayer se efectuó en el Club Hípico la recepción ofrecida con motivo de la inauguración de las nuevas tribunas.

La relación de esta hermosa fiesta aparece en la sección respectiva de este diario.

EL PROGRAMA DE HOY

De acuerdo con el programa oficial, hoy se efectuará a medio día el banquete ofrecido por el Ministro de Bélgica.

En este banquete hablarán el Ministro de Bélgica M. Charmanne y el delegado norteamericano señor Fletcher.

En seguida los delegados concurrirán a las carreras del Club Hípico.

EL PARTIDO POPULAR

El Partido Popular Chileno ha enviado al Presidente de la V Conferencia Panamericana, señor Agustín Edwards, una comunicación en la cual después de expresarle sus congratulaciones por el alto honor que le ha cabido al ser designado para el cargo que desempeña, manifiesta que esta institución desea poner en conocimiento de la magna corporación las conclusiones aprobadas en su primer Congreso.

ASPECTO DEL BANQUETE

GRAN CORSO DE FLORES EN LA QUINTA NORMAL

Con todo entusiasmo continúa el Centro de Estudiantes de Agronomía, los preparativos para el corso que se llevará a efecto el Domingo 15 del presente en la Quinta Normal de Agricultura, en honor de las Delegaciones concurrentes a la Quinta Conferencia Panamericana.

Según hemos podido informarnos no se ha omitido ningún sacrificio tendiente a que este homenaje estudiantil sea digno de la alta representación de las personas en cuyo honor se verifica. La iluminación será excepcional, y la fiesta será amenizada por varias bandas militares.

Asistirán, especialmente invitados, S. E. el Presidente de la República, Delegaciones extranjeras y el Cuerpo Diplomático.

El entusiasmo que se nota en los círculos sociales y universitarios, permite augurar un éxito amplio al corso del Centro de Estudiantes de Agronomía.

Las entradas serán puestas a la venta a mediados de la próxi-

Ud. debe exijir Piramidó HOECHST en envase origin REMEDIO INFALIBL CONTRA DOLOR DE CABEZ

LA CUESTION DE LOS ARMAM

En estos últimos días se ha hablado de conversaciones tenidas entre los delegados para llegar a una fórmula de arreglo que permita aunar las opiniones de los distintos países americanos sobre el problema del desarme.

A este respecto hemos sabido que la delegación de un importante país sur-americano ha iniciado conversaciones para poner una fórmula los armamentos.

Este país propicia sión de la Confer ricana a la Confer mentos de Wáshingt se refiere a armam

La Comisión de A sido citada para el

YESO NEGRO

PARA ESTUCO

Vende al por mayor, a

$ 3.80 EL SACO

CASTRO N.o 78

EL PROBLEMA SOCIAL ANTE LA V CONFER

AYER SE REUNEN LAS COMISIONES DE ESTUDIOS LES DE AMBAS CAMARAS, APROBANDO EN GENER IDEAS DEL PROYECTO QUE PRESENTARA LA DEL CION CHILENA

Como informó "La Nación" de ayer—a propósito del informe que ha elaborado el señor Moisés Poblete Troncoso, jefe de la Oficina del Trabajo, acerca de la solución de la cuestión social en el Continente y de la legislación sobre la materia—para ayer, a las 6 de la tarde se había invitado a una reunión, a la que asistirían don Manuel Rivas Vicuña y los miembros de las Comisiones de Estudios Sociales de las dos Cámaras, a fin de estudiar el informe en cuestión.

En efecto, a la hora indicada se reunieron en una de las salas del Congreso los parlamentarios señores Guillermo Edwards, Francisco Huneeus, Tomás Ramírez Frías y Miguel Luis Yrarrázaval, y el secretario general de la Conferencia, don Manuel Rivas Vicuña.

En esta reunión se trató extensamente de la pres será elevada por chilena a la cons Conferencia y que tada de acuerdo del señor Poblete T

Después de un la ideas sobre el p miembros de la co prestaron su aprob ral al proyecto de chilena.

LOS ALMACENES INGLESES

2.o PISO SECCION CRETONAS 2.o PISO

Nuevas Remesas, Nuevos Dibujos, Lindos Colores

CRETONAS 80 cm. ancho $ 6.25, 4.90, 4.25; 1.40 cm. ancho, desde	$ 14.90
ARPILLERA 1.40 cm. ancho. Todos colores	$ 10.50
BRIN de colores firmes para Visillos y Cortinas, desde	$ 7.50
GENEROS DE SEDA para tapizar y para cortinas. Gran surtido	
CORTINAS hechas, Carpetas, Cojines y Centros de mesa	
GALONES y Huinchas para tapices	
COJINES hechos de cretona	$ 6.90
BOLSAS hechas de cretona	$ 5.90
KAPOC para rellenar cojines, kilo	$ 2.90
PUNTO blanco para visillos y cortinas doble ancho, desde	$ 4.50
PUNTO de malla. Todos colores. Doble ancho, desde	$ 7.50

GASA blanca, doble ancho, para cortinas, $ 5.25 y	$ 4.25
GASA blanca, doble ancho, con doble vuelo para cortinas	$ 7.25
GASA madras, crema, doble ancho, desde	$ 5.90
GASA madras, crema, con guarda, desde	$ 6.50
GASA madras, crema, con dibujo, de colores, metro	$ 7.90
GASA madras, de colores para cortinas de Salón. Gran surtido	
VISILLOS hechos de madras y de punto	
VISILLOS hechos de madras, con dibujo de color.	
GENERO madras para visillos, desde, el metro	$ 6.50

STRUTHERS & McROSTIE

Huérfanos esquina Estado

CASILLA 956 :: :: :: :: :: :: TELEFONO 307

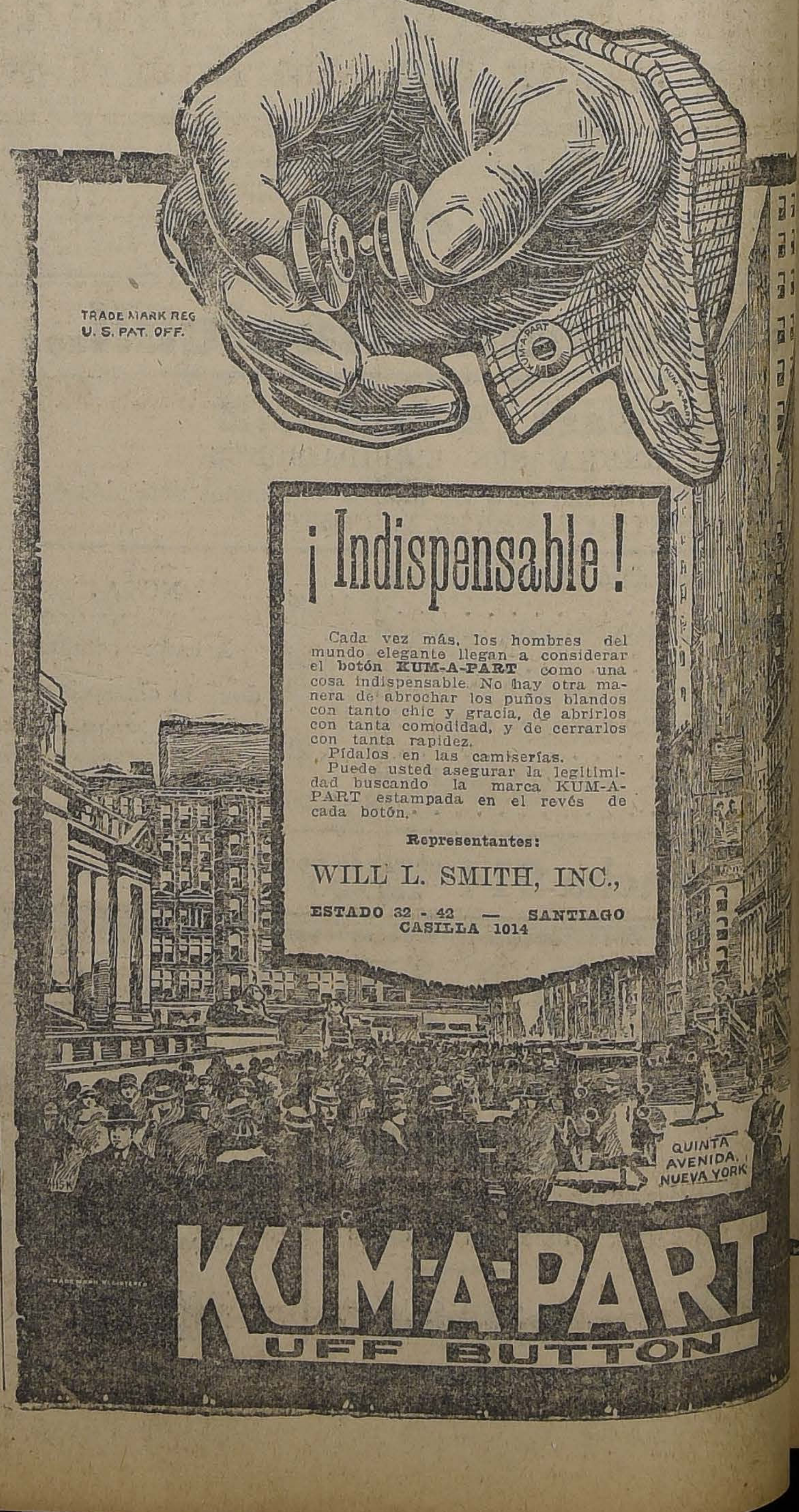

TRADE MARK REG U. S. PAT. OFF.

¡Indispensable!

Cada vez más, los hombres del mundo elegante llegan a considerar el botón KUM-A-PART como una cosa indispensable. No hay otra manera de abrochar los puños blandos con tanto chic y gracia, de abrirlos con tanta comodidad, y de cerrarlos con tanta rapidez.

Pídalos en las camiserías.

Puede usted asegurar la legitimidad buscando la marca KUM-A-PART estampada en el revés de cada botón.

Representantes:

WILL L. SMITH, INC.,

ESTADO 32 - 42 — SANTIAGO
CASILLA 1014

KUM-A-PART
CUFF BUTTON

PIANOS ALEMANES

La gran Marca:
Ibach

DE LAS ACREDITADAS MARCAS:

Ibach
Carl Hardtman
A. Kallberger
Riesse Hallmann
AUTOPIANOS
FOSTER

La mejor marca del mundo

Acaba de recibir gran surtido de últimos modelos.

CESAR RAU
Moneda 1375

Grandes facilidades de pago y precios más bajos de plaza

MANUEL SANCHEZ Y JUAN BEIZA SOSTIENEN ANOCHE UNA EMOCIONANTE PELEA

TRIUNFA JUAN BEIZA POR K. O. AL 4.o ROUND

na demostración visible del en-
iasmo que había despertado en-
los aficionados al box, el encuen-
de Manuel Sánchez y Juan Beiza
el numeroso público que se dió
en el local del Hippodrome Cir-
viéndose completamente ocupa-
sus innumerables aposentadu-
.

l mayor atractivo de este en-
ntro lo constituía la reaparición
nuestros rings del popular ex-
peón suramericano en los pesos
anos, Manuel Sánchez, boxeador
se ha captado el cariño y la ad-
ación del público que asiste a
s espectáculos.

noche, casi en cada uno de los
stentes se veía un rostro son-
te y se retrataba en ellos el
eo de ver triunfar al querido y
rioso ex-campeón en forma que
permitiese medirse nuevamente
sus primeros vencedores.
o era menos atractivo que el an-
or ver nuevamente a Juan Beiza,
en esta ocasión se nos presen-
en un encuentro completamente
parado, pues en la mayoría de
veces, Beiza ha debido actuar
hombres hasta de mayor esta-
.

PRELIMINARES

Se inició la noche pugilística con un match preliminar a 8 rounds entre Dionisio Araya, 70 kilos, y Nicolás Flores, 66 kilos, actuando de referée el señor Alejandro de la Barrera.

Ambos contendores actuaron en forma que agradó al público el encuentro, por su acometividad, dominando desde el primer round Araya, que obligaba a su contendor a cubrirse para evitar el fuerte castigo de su adversario.

Transcurridos los 8 rounds, el referée proclamó el match en empate, fallo que fué largamente protestado por el público. En realidad, no nos explicamos la actuación del señor de la Barrera, ya que el encuentro fué ganado por Araya.

EL MATCH SEMI-FONDO

Giliberto Mery v. Orlando Sánchez

El público creyó en un triunfo fácil de Mery, debido a su mayor peso, pues se presentaron, Filiberto Mery, con 52.600 kilos y Orlando Sánchez con 49.200 kilos.

Ante el referée señor Guillermo Matte se inició el encuentro en forma valerosa de parte de ambos muchachos, que no perdían un solo momento.

Mery se caracterizó por su fuerte golpe, dándole ocasión a Sánchez a poner en prueba una dureza extraordinaria, pues debió soportar en el trascurso de los 10 rounds, estipulados en el contrato, fuertes y certeros golpes que Mery colocaba en pleno mentón; Sánchez debió desarrollar el máximum de sus condiciones para poder contrarrestar el ataque tenaz de su peligroso adversario.

El referée señor Matte, tomando en cuenta, sin duda, el menor peso de Sánchez, declaró el match en empate, siendo que a nuestro juicio ganó Mery.

En resumen, el encuentro correspondió ampliamente a las expectativas del público. Mery nos pareció no como antes; la enfermedad que últimamente lo tuviera postrado le ha restado algo de la vitalidad que era su mejor característica, sin embargo, boxeó admirablemente y no decayó en ningún momento.

Sánchez muy valiente, y como siempre, científico.

LOS PREPARATIVOS DEL MATCH DE FONDO.—MANUEL SANCHEZ SUBE AL RING

La numerosa concurrencia que llenaba por completo las localidades del Hippodrome Circo, tan pronto se dió cuenta que el ex-campeón Manuel Sánchez hacía su entrada al ring, hizo objeto a éste de cariñosas manifestaciones, comparables a las que recibía cuando ostentaba el título de campeón, que supo defender durante largos años haciendo honor al box nacional.

Una vez más Sánchez nos demostró que su figura no se borra de la memoria del público y que existe por él un inmenso cariño.

LA ENTRADA AL RING DE JUAN BEIZA

Beiza, que no se presentaba al ring desde su última pelea con Luis Vicentini, fué también saludado con una larga manifestación de simpatía.

LOS SECONDS

Carlos Pérez, fué encargado de dirigir en su calidad de segundo la pelea de Manuel Sánchez, acompañado de Víctor Retamales.

Juan Beiza, era asistido por el campeón escolar don Felipe Zúñiga y el masajista Villagrán.

EL PESO DE LOS COMPETIDORES

El anunciador oficial de la Federación de Box, señor Alberto Domínguez, comunicó al público el peso de los boxeadores, dando los siguientes kilos:

Manuel Sánchez: 63 kgs.
Juan Beiza: 61,600 kgs.

EL REFEREE SEÑOR LIVINGSTONE ORDENA COMENZAR EL COMBATE

A las 11 y media de la noche y bajo las órdenes del réferee señor Juan H Livingstone, se inicia la lucha:

Primer round. — En medio de la espectación general Sánchez y Beiza avanzan hasta el centro del ring. Beiza es el primero en lanzar su izquierda, siendo esquivada por Sánchez y produciéndose un clinch. Separados, Beiza se lanza nuevamente sobre Sánchez, y avanza cubierto recibiendo sobre sus guantes algunos izquierdos y derechos del ex-campeón. Beiza, rápido lanza un formidable golpe derecho que es esquivado admirablemente por Sánchez.

Ambos contendores vuelven al centro del tablado y Sánchez logra pegar un fuerte derecho a la cara de su rival, el que contesta con un izquierdo a la boca, haciendo retroceder a Sánchez.

Termina la vuelta en los momentos en que Beiza pierde un izquierdo que es contestado con un certero derecho de Sánchez. Vuelta en empate.

Segundo round. — El público se ha dado cuenta que va a presenciar una de las peleas más interesantes y reñidas de la temporada y entusiasmado alienta a su favorito con un griterío ensordecedor.

Beiza, siempre rápido, es el primero en atacar, con su izquierda, la que falla. Sánchez contesta con un derecho que también es esquivado por su rival.

UN MOMENTO SENSACIONAL

Cuando menos se lo esperaba, el público, Sánchez reclama al réferee un foul, pero extiende su mano inmediatamente a su rival, y quiere continuar el combate. Beiza se dirige a su contendor, tal vez para explicar que el foul ha sido casual.

Nuevamente entran en combate y es éste el momento más sensacional de la lucha. Los dos hombres se lanzan en un cambio de golpes terribles dominando Beiza.

Sánchez, que parece haber tomado nuevamente bríos y se encuentra en las cuerdas, busca el combate y dirige dos izquierdos que dan en el blanco. Sánchez persigue a Beiza, el que parece algo agotado, y lo castiga con su derecha. Beiza trata de contestar, pero pierde su derecha que iba dirigida al mentón de su contendor.

Sánchez, se siente alentado por el éxito de su ataque y lleva hasta las cuerdas a su rival, produciéndose un clinch. Separados, Sánchez alcanza a su rival con un uppercut, con lo que hace perder su estabilidad.

BEIZA GROGGY

El público se ha puesto de pie y en medio de grandes aplausos y ensordecesores gritos que aclaman la victoria, de Manuel Sánchez, vemos que Beiza ha perdido su dominio; sus golpes van sin dirección y su estado de **aturdimiento**, le impide ser eficaz en su ataque.

Así termina este round, que dejará recuerdos en la historia del boxeo nacional por la bravura con que fué peleado y las emociones que proporcionó.

La vuelta fué favorable a Manuel Sánchez.

Tercer round.— La lucha ha logrado entusiasmar al público y los contendores quieren liquidar el combate a toda costa. Sus esfuerzos son enormes.

Beiza se ha repuesto y busca pelear. Sánchez, parece algo agotado y así lo demuestra en sus movimientos que son lentos y también ha perdido en la dirección de los golpes.

Nuevamente la pelea tiene un momento emocionante :ambos hombres se avalanzan en una "tupida" de golpes que dura cerca de un minuto. En este cambio de golpes, Beiza sufre la rotura de su ojo izquierdo ,el que sangra abundantemente.

Sánchez, al final de esta vuelta, vuelve a tener éxito en sus tiros izquierdos y derechos y lo vemos dominar.

El roundd fué un empate.

EL FINAL DEL COMBATE.— MANUEL SANCHEZ SUFRE CUATRO CAIDAS

Se inició el 4.o round con la misma acometividad que los anteriores, localizando Sánchez un fuerte golpe derecho en la cabeza de Beiza, éste trata de anular el ataque y detiene a su adversario con recto izquierdo al pecho; se produce un clinch nulo y luego un nuevo cambio de golpes.

Sánchez ha tomado el centro del ring y su guardia baja le permite a Beiza localizar un formidable upercut de derecha en pleno mentón, golpe que lanza a Sánchez pesadamente al suelo. El bravo excampeón se incorpora después de el 9.o segundo y cuando el público esperaba que se cubriese para evitar mayor castigo, espera a Beiza en guardia y trata de colocar su derecha, recibiendo en cambio un nuevo golpe derecho que lo derriba por segunda vez hasta el 7.o segundo, para levantarse y presentar lucha valientemente a su rival; se produce una tercera caída de la cual se incorpora costosamente, ya sin guardia, lo que aprovecha Beiza para localizar el golpe que pone fin a este memorable encuentro.

Los secounds de Sánchez lo conducen a su rincón completamente aturdido.

UN BREVE COMENTARIO

Anoche, un pugilista joven, en la plenitud de sus fuerzas, ha obtenido una victoria contundente. Juan Beiza supo triunfar.

Y anoche, también ha terminado la carrera pugilista del más glorioso y esforzado de nuestros hombres de ring.

Manuel Sánchez, no volverá a subir más a un ring para sostener un match público. Esto nos declaraba el viejo campeón en su camarín, minutos antes del encuentro.

Sánchez, debe estar seguro que sus compatriotas y los aficionados en general, guardarán eterno recuerdo de su carrera pugilista y anoche supo cerrar su página deportiva como sólo lo hacen los hombres de su clase, cayendo como valiente; combatiendo hasta el final.

El campeón tiene ahora otro campo en nuestro ambiente boxeril y estamos seguros que su labor como profesor será de grandes beneficios para el box chileno, pues será en ese campo donde él deberá enseñar todos los secretos que el ring le ha confiado en sus catorce años de vida pugilista.

Sánchez no ha caído, pues, seguirá viviendo en el recuerdo de sus compatriotas, que supieron hasta el último momento acompañar y alentar al viejo campeón.

EL MATCH DE ANOCHE NN VALPARAISO

Anoche se efectuó en el Coliseo Popular de Valparaíso, el encuentro concertado entre el campeón peso medio liviano de Chile, Víctor Contreras y Nicanor Rojas, campeón del vecino puerto.

Durante los 10 round s del encuentro, Contreras dominó a su adversario que en varias ocasiones estuvo a punto de sufrir el K. O.

En el 4.o round, viendo el referée señor Manuel Prieto que Rojas no podía continuar el combate, suspendió el match proclamando el triunfo de Víctor Contreras.

L. CH.
JABON de AFRECHO

Legítimo. Lo mejor y más barato para el baño y tocador.

PELETERIA

MANON

Gran Fábrica para encargos y transformaciones en pieles finas, dirigido por su dueño, el cortador de las principales casas de París, Rebillón de Buenos Aires.

Nota importante.— Con motivo de la inauguración, precios excepcionales. Se atienden encargos de cualquier punto de la República. Se curten toda clase de pieles.

Santo Domingo 1033

MAÑANA LUNES 9 MARTES 10 Y MIERCOLES 11

TRES DIAS DE BARATURA EN DIFERENTES SECCIONES

DAMOS UNA LISTA DE ALGUNOS DE LOS ARTICULOS QUE ESTARAN EN VENTA A PRECIOS DE BARATURA DESDE EL LUNES

SECCION MODA

Un lote en trajes sastre, en ricos paños, gabardinas o tricotine, c|u. a $ 160, 180, 200 y..	$ 280.00
BATAS de vestir, en paños, gabardinas y tricottine, c|u. desde $ 100, 150, 170 y..	$ 200.00
ABRIGOS en terciopelo, gamuza, gabardina, c|u. desde $ 160, 180, 200 hasta..	$ 280.00
VESTIDOS, c|u. desde $ 150, 180, 200 a..	$ 250.00

SECCION ROPA BLANCA

CORPIÑOS bordados dibujos nuvos, c|u..	$ 7.00
CORPIÑOS en buena tela bordados a mano, c|u.	$ 8.00
CORPIÑOS en buen tela bordados a mano y lindas incrustaciones, c|u..	$ 9.00
CAMISAS de día, fileteadas en buena tela, c|u.	$ 5.00
CAMISAS de día, fileteadas y caladas, c|u.	$ 5.50
CAMISAS de día con encajes lavables, c|u.	$ 5.50
CAMISAS de día con tira bordada, c|u.	$ 6.00
CAMISAS de día bordadas, dibujos nuevos, c|u.	$ 7.00
CAMISAS de día bordadas a mano, extra, c|u.	$ 8.50
PANTALONES fileteados y calados, c|u.	$ 6.00
PANTALONES bordados dibujos nuevos, c|u.	$ 7.00
PANTALONES bordados a mano, muy fino, c|u.	$ 8.50
PANTALONES bordados con incrustaciones, c|u.	$ 9.00
CAMISAS de noche fileteadas en buena tela, c|u.	$ 9.00
CAMISAS de noche fileteadas con tira bordada, cada una...	$ 12.00
CAMISAS de noche bordadas, dibujos nuevos, cada una...	$ 15.00
CAMISAS de noche bordadas a mano, muy fino, cada una...	$ 18.50
CAMISAS de noche con encajes, c|u..	$ 19.50
CAMISAS de noche bordadas y con aplicaciones, c|u...	$ 20.00
COMBINACIONES: corpiño, enagua, calado, c|u.	$ 8.50
COMBINACIONES: corpiño, enagua, fileteado, cada una...	$ 9.50
COMBINACIONES: corpiño, enagua con tira bordada, c|u...	$ 10.50
COMBINACIONES: corpiño, enagua con encaje, c|u...	$ 10.50
COMBINACIONES: corpiño, enagua bordada, dibujos nuevos, c|u...	$ 16.50
COMBINACIONES: corpiño, enagua bordadas a mano, muy fino, c|u...	$ 24.00
DELANTALES de servicio. c|u...	$ 4.00

Además un grandioso surtido en ajuares completos y ropa fina en todas clases y muy especialmente para novias, marcada toda, a precios de baratura.

SECCION GENEROS

Un lindo surtido de paños en todos colores, especiales para abrigos, ancho 140 centímetros, rebajado, metro a..	$ 24.80
Otro bonito surtido en paños especiales para vestidos, ancho 130 centímetros, rebajado, metro, a...	$ 17.90
Un saldo en paño especial para capas, ancho 140 centímetros, lindos colores, rebajado, metro a...	$ 17.60
Un gran lote en gamuza (dos ases) ancho 140 centímetros, especial para abrigos y capas de lluvia, rebajado, metro a...	$ 35.40
TERCIOPELO de lana ancho 140 ctms., especial para abrigos, rebajado, metro a..	$ 20.90
ESPUMILLA de seda doble ancho, calidad garantida, colores de moda, rebajado, metro a	$ 18.90

Un gran lote de retazos de diferentes géneros a precios muy bajos.

Un saldo de velos de seda, todos colores, a precios reducidos.

SECCION CUCHILLERIA - PLAQUEES

CUCHARAS sopa, alpaca sólida inalterable, docena...	$ 26.00
TENEDORES grandes, valían $[illegible] rebajados, docena, a...	$ 26.00
CUCHARAS postre, alpaca, valían $ 38, rebajadas, docena a...	$ 24.00
CUCHARITAS té, alpaca plaqué "Dixon", docena, a...	$ 13.30
TENEDORES postre, alpaca, docena..	$ 24.00
CUCHARONES para sopa, c|u..	$ 14.50
CUCHILLOS ingleses para mesa, valían $ 90, rebajados, docena a...	$ 54.00
ANILLOS para servilleta, con figura, c|u.	$ 7.00
ANILLOS para servilletas, mismo plaqué sin figuras, c|u.	$ 3.00
CUCHARITAS de plaqué "Reed & Barton", de $ 36, rebajadas, docena a...	$ 24.00
POSA-CUBIERTOS de plaqué, docena.	$ 18.00
JARROS plaqué para agua, de mesa, c|u., desde	$ 39.00
BOTELLAS velador, platillo y guarnición plaqué, cada una...	$ 18.00
CUCHARITAS de plata de $ 60, rebajadas, docena a...	$ 36.00
MANTEQUILLERAS de plaqué, c|u...	$ 14.50
PORTA-TOSTADAS de plaqué, de $ 24, rebajadas, c|u. a..	$ 19.00
BOTELLAS THERMO de medio litro, c|u..	$ 11.00
VASOS de plaqué para colegiales, c|u..	$ 6.50
CUCHILLOS para mesa, muy sólidos, c|u..	$ 1.20
CUCHILLOS mesa mango fantasía, c|u.	$ 2.50
JUEGOS cubiertos 84 piezas, de la afamada marca "REED & BARTON", de $ 650, rebajados, juego a...	$ 450.00
JUEGOS cubiertos de alpaca inalterable, 84 piezas, juego a ...	$ 210.00

SECCION LOZA Y CRISTALERIA

TAZAS para té, de porcelana, c|u..	$ 2.40
FUENTES de loza inglesa, c|u. desde..	$ 2.40
SOPERAS de loza inglesa, c|u...	$ 25.00
TETERAS para té, tamaño grande, c|u..	$ 8.50
JARROS decorados para leche, c|u..	$ 10.50
COPAS de cristal para vino, c|u..	$ 1.30
COPAS de cristal para licor, c|u..	$ 0.50
VASOS para agua, c|u.	$ 1.00

Servicios para té, platos de cristal y de vidrio para frutas e infinidad de otros artículos.

SECCION MENAJE Y FERRETERIA

CACEROLAS de aluminio, c|u., desde..	$ 3.80
OLLAS de aluminio, c|u., desde..	$ 8.90
CUCHILLOS para cocina, c|u..	$ 1.50
CUCHILLOS chicos para id, c|u..	$ 0.50
ABRELATAS, c|u...	$ 0.50
PRENSAS para jugo, c|u...	$ 3.50
COLADORES para té, c|u...	$ 0.50
CUCHARONES de aluminio, c|u...	$ 3.00
ESPUMADERAS de aluminio, c|u...	$ 2.50
SALERITOS con tapa, c|u...	$ 1.00
CUCHARAS y tenedores de aluminio, c|u..	$ 0.60
CUCHARITAS para té, de aluminio, c|u..	$ 0.30
MAQUINAS para moler carne, etc., c|u..	$ 11.50

SECCION ELECTRICO Y SANITARIO

AMPOLLETAS metálicas, mejores marcas, c|u.	$ 2.00
AMPOLLETAS medio consumo, Phillips, 50 bujías, c|u...	$ 3.50
Las mismas ampolletas de 100 bujías, c|u..	$ 6.50
PLANCHAS eléctricas, tamaño corriente, c|u.	$ 25.00
TAPONES para alumbrado, c|u...	$ 0.40
CADENAS para lámparas, diferentes moldes, metro...	$ 3.50
LAMPARAS completas para velador, c|u. desde	$ 25.00

Baños, Bidets, Lavatorios, Repisas, W. C., Portapapeles, Espejos, Botiquines, etc., etc.

FRATELLI CASTAGNETO

ALAMEDA ESQ. SAN MARTIN

NOTA.—Recomendamos esta primera baratura del año que ofrecemos en los diferentes Departamentos, siendo todos artículos de primera calidad y los precios marcados muy reducidos, que significan una gran ocasión sobre los actuales precios comerciales, que sólo ofrecemos para estos tres días de gran venta.

ESTADO 64-72
AVISAMOS AL PUBLICO QUE ESTA CASA NO TIENE NINGUNA SUCURSAL

LA RIOJANA

ESTADO 64-72
AVISAMOS AL PUBLICO QUE ESTA CASA NO
NINGUNA SUCURSAL

LUNES 9 EMPIEZA LA MAS GRANDE LIQUIDACIO
QUE SE HA CONOCIDO

Señoras, Tapiceros y Mueblistas: aprovechad esta Oportunida

SECCION TEJIDOS

5,000 metros sarga azul marino, pura lana, metro...	$	9.80
10,000 metros Gamuza en 35 colores, a..	$	12.90
TERCIOPELO fantasía, 140 ctms., metro..	$	24.00
GAMUZA Duvetina, 130 ctms., metro..	$	25.00
CASIMIRES de lana, a..	$	10.50
PONGE doble ancho, grueso, negro y blanco.	$	14.90
MOLETONES algodón, rosa, blanco y cielo, metro, a...	$	3.50
GABARDINAS ancho 130 ctms., metro, a..	$	22.00

TOALLAS afelpadas, cada una desde..	$	3.40
LIENZO Caballo Alado, metro $ 2.30, pieza.	$	84.00
LIENZO Superior, metro $ 1.90, pieza..	$	68.00
10,000 metros Creas 1|2 hilo, metro desde	$	6.90
1,000 FRAZADAS algodón, c|u. a..	$	9.00
1,000 FRAZADAS algodón blancas, a..	$	12.50
COTI adamascado, rosa y oro, metro a..	$	9.90
COTI listado, buena clase, metro a..	$	7.00
FRAZADAS españolas, a $ 55.00 y..	$	39.50
FRAZADAS españolas, n|c., cada una a $ 60 y	$	45.00

SECCION TAPICERIA

CRETONAS ancho 80 ctms., metro a..	$	3.80
CRETONAS ancho 120 ctms., metro a..	$	9.00
SATINES ancho 130 ctms., ganga, metro..	$	7.00
FELPAS para tapizar, valía $ 38 metro, a..	$	25.00
POPELINAS y fallas, valían $ 30, a..	$	19.80
PAÑOS para carpetas de mesa, metro..	$	24.00
GENEROS para muebles, valor $ 35, a $ 20 y.	$	24.00
BROCATOS última novedad, metro a $ 40 y..	$	35.00
MALLAS para cortinas, en colores y blancos, metro a $ 11 y...	$	9.00

ARPILLERA color oro, azul, verde y granate, metro...	$
PUNTO para cortinas, ancho 130 ctms.,..	$
PUNTO para visillos..	$
GASAS en colores para cortinas	$
LONA de hilo para escala, ocasión, metro a..	$
PISOS de yuto para bajadas de cama, a $ 20 y	$
GUARDAS de jergón para escala, metro a $ 5 y	$
ALFOMBRAS a precios irrisorios.	
FELPUDOS de coco, cada una desde..	$

NOTA.—Para evitar pérdida de tiempo, los precios son fijos y al contado.

MARTINEZ, BLANCO Y C

UN CEMENTERIO DE NEGROS EN LA CALLE AGUSTINAS

EL MISTERIOSO HALLAZGO DE OSAMENTAS HUMANAS PONE DE ACTUALIDAD UN SUCESO TRAGICO DE LA COLONIA

La "casa de Tócame-Roque del Marqués de Casa Real" donde se hacinaban los montones de ébano vivo

Especulando con los negros que estaban por morirse, nuestros antepasados hicieron pingües fortunas

UNA VENGANZA A LARGO PLAZO

Un macabro acontecimiento ha dado tema a los diarios de la capital para escapar por un momento a la no muy amena relación de la apacible Conferencia Panamericana. No es precisamente la tumba de Tuthankamen la que ha aparecido al metálico choque de las piquetas, dirigidas por voz menos experta que la de Lord Carnarvon.

Son unos cuantos cráneos, tibias y esternones que no por muy modestos dieron una impresión menos fuertes a los trabajadores que excavaban con más paciencia que audacia en la calle de las Agustinas N.o 1594.

La casa en cuestión, que ocupa la esquina con Manuel Rodríguez, y que pertenece a la señorita Elisa Palma Eguiguren, era objeto de algunas reparaciones cuando se encontraron las osamentas.

En las 48 horas que siguieron al hallazgo se avanzaron hipótesis, algunas razonables y tímidas, otras fantásticas y atrevidas. Ocurrió como cuando pasa algo que nadie entiende: opinaron todos.

Un yatagán encontrado en el mismo sitio dió ocasión a que se forjaran tantas versiones de crímenes como personas supieron el caso. Ha intervenido la justicia, con lo que tal vez no se hayan aumentado las probabilidades de que se aclare el misterio. Quizá todo lo contrario.

¿Cómo identificar a los que fueron poseedores de los cráneos encontrados? No es tarea fácil. Un cráneo no sirve para gran cosa. Cuando más, da pretexto para las divagaciones de un nuevo Hamlet.

La única esperanza es que aparezca un frenólogo influyente y experto en los cánones de la craneología y nos diga si los sujetos dueños de la calavera eran braquicéfalos o dolicocéfalos y nos dé la medida exacta del ángulo facial. Puede ser que tampoco el datos sirviera para nada, pero, en fin, ya sería un consuelo.

También se ha hecho hincapié en la situación del sitio del hallazgo en la ciudad y del empleo que haya podido dársele en años anteriores.

Dejando a un lado, y respetando mucho las opiniones de los que no quieren darle al asunto una explicación sencilla y se obstinan en complicarlo para no salir defraudados en sus fantasías, vamos a ocuparnos de las más plausibles y razonables, aunque no menos macabras.

LA CALLE DE AGUSTINAS

Es ahora arteria principal y bien situada, la que, no hace 100 años, era sitio casi eriazo, poco favorecido por la edificación de las personas influyentes.

Sin embargo, cuentan los cronistas de la época, hubo en ella no pocas mansiones de importancia, aunque solamente dos de "solar y puerta de cadena".

Aunque en esos tiempos, y lo sigue siendo ahora, Santiago era ciudad pacífica, no faltaba gente violenta y de genio atravesado que le diera cierto ambiente. Así es cómo la calle de Agustinas tiene, entre todas, fama de haber sido teatro de sucesos trágicos y espeluznantes.

En ella hubo crímenes y muertes; unos fueron dramas pasionales, otros dramas de familia y no faltaron los motines políticos y revolucionarios que la hicieron teatro de sucesos espantables.

En esa calle tuvo su casa doña Catalina de los Ríos y Lisperguer, y ya se sabe la enorme cantidad de leyendas, con fundamento o nó, que se han tejido alrededor de la principal dama apodada "La Quintrala".

De la casa de los Carrera, situada entre Morandé y Teatinos, partió el grito de la revolución de 1811, cuando los tres hermanos asaltaron el cuartel de artillería.

En la misma calle se descubrieron conspiraciones, de esas con embozados y santo y seña, y el 20 de Abril de 1851 murió en ella el coronel Urriola, en la desgraciada tentativa encabezada por él.

Y si como la larga serie de sucesos trágicos que ensangrentaron el huevillo de esa calle no fuese suficiente para darle poco recomendable fama, en ella existió un sitio detestado y que fué teatro de atroces tragedias.

LA "CASA DE TOCAME-ROQUE" DEL MARQUES DE CASA REAL

Eran acontecimientos diarios a que la gente estaba acostumbrada. La sensibilidad de las personas cambia con las costumbres, y lo que hoy nos parecería algo inaudito e intolerable, era en esa tiempo pan de cada día de damas de empingorotada situación.

En la esquina de la calle Agustinas con la de Baratillos, (hoy Manuel Rodríguez), en la que han aparecido hoy las osamentas, existía en otro tiempo una propiedad del Marqués de Casa Real, de limpio abolengo y muchas campanillas, que vivía en el que es hoy edificio de la Caja Hipotecaria.

Aquellos tiempos eran tiempos de privilegio, y el Marqués de Casa Real tenía el de comerciar con negros, que, traídos de las ardientes costas de Africa, irían después a poblar los ingenios de los ricachones del Perú o a servir de esclavos en alguna aristocrática casa santiaguina.

Allí se hacinaban los montones de ébano vivo, con las espaldas marcadas por la cicatrices de los látigos de los feroces capataces, y bajo un galpón de paja sentían la nostalgia de las ardientes selvas de su tierra. Amarrados como bestias feroces, bajo la mirada alerta y el puño firme de sus verdugos, los pobres bozales languidecían y morían por docenas bajo los rayos de nuestro sol, demasiado débiles para dar calor a sus cuerpos entumecidos y calenturientos.

Si a las familias de poco más o menos no les producía impresión el espectáculo terrorífico de los pobres negros bozales, muriendo lejos de sus tierras en este apartado rincón, no sucedía lo mismo a los pecheros que, andando el tiempo y la democracia, ha venido a convertirse en el soberano pueblo.

Mientras se cebaba el mate circulador, no había para tener uno por cabeza, la buena gente comentaba y entretejía fábulas acerca del Cementerio de Negros (situado en la esquina mencionada) donde se daba poco cristiana sepultura a los difuntos hijos de Cam. En la noche, el osado que transitaba por las calles del Santiago viejo no lo era tanto como para atreverse a desafiar los espíritus que era pública voz y fama habían hecho su Aquelarre predilecto de esa esquina, donde había velas encendidas y se escuchaban gemidos y palabras dichas en una lengua gutural y desconocida.

En efecto. El Marqués de Casa Real, hombre poco preocupado de pequeñeces, daba sepultura en esa esquina a todos los negros que morían bajo el galpón de paja.

Era de otro temple la gente de esos tiempos. Creemos oportuno citar una frase de aquel ameno y sapiente cronista que se llamó Benjamín Vicuña Mackenna: "Especulaban algunos caballeros de Santiago con los negros enfermos, comprándolos a la gruesa ventura por 25 o 50 pesos, cuando estaban para morirse; y así cuéntase de un gran señor que hizo pingüe fortuna, repartida hoy en cien hogares."

Algo así como el negocio de engorda de hacienda en los fundos cercanos a los boquetes cordilleranos...

Y así esa esquina era la "Casa de Tócame-Roque" del Marqués de Casa Real.

De este modo ejercitaban su póstuma venganza los bozales: asustando a la crédula gente con la amenaza de ver erguirse en las crudas noches de Agosto, cuando los gatos maúllan erizados, los esqueletos blanquecinos en una danza macrabra y alucinante.

Y si los pobres negros hubieran sabido lo que iba a suceder ahora se habrían sentido más reconfortados en sus últimos momentos. ¡Pensar que en este año escéptico de 1923 el calofrío del terror había aún de vengarlos!

Una venganza a largo plazo como las de las novelas por entrega.

Esa esquina fué después propiedad fiscal. Pasó, andando los años, a las manos de la familia de don Félix Blanco, etc.

No hace muchos excavación que se hi cionada esquina se muchos cráneos: "en con que los jugadores de aquel tiempo habí dinero jugando a l muerte." (Vic. Mack

Creemos que está misterio de los cráneos nera más sencilla de siera la gente truc nada a los crímenes d

Fábrica y Mueblería
La Industrial
560 SAN DIEGO 560.— TELEFONO 52, MATADERO

Aviso a mi distinguida clientela y público en general que hay un gran surtido de muebles finos y corrientes. Dormitorios, Comedores, Salones. Artículos para oficinas.

ANTES DE HACER SUS COMPRAS
visite nuestra fábrica y consulte precios.

Se atiende pedidos para provincias. Embalaje gratis y puesto Estación.

SE ENTREGAN MUEBLES CON FACILIDADES DE PAGO

JOYERIA Y RELOJERIA
DESIDERIO MELLA M.
30 — San Antonio — 30 —
Joyas y relojes en realización.
Gran surtido en maletines de señora en marroquí y plata.
Composturas de relojes.

LAS CONFERENCIAS DE GONZALEZ PA

AYER DICTA SU PRIMERA CONFERENCIA EN EL ESMERALDA

Hoy dará su segunda y última en el Coliseo

Ante un numeroso público se realizó ayer en la tarde el acto literario-musical que habíamos anunciado, y durante el cual el intelectual y dramaturgo argentino González Pacheco dictó su primera conferencia.

Después de una alocución del presidente de la Federación de Estudiantes de Chile señor Eugenio González y de una poesía recitada por su autor el señor Roberto Meza Fuentes, director de "Juventud", el conferencista inició su disertación, que cautivó la atención del público desde el primer momento.

Desarrollando el tema "El movimiento anarquista internacional" González Pacheco, demostró sus grandes condiciones oratorias, pues, su disertación tiene un considerable valor literario.

EL ACTO DE

Hoy, a las 10 de la realizará en el Co otra velada cultural tara al siguiente pr

Alocución por el se Pinto.

Sindicalismo y Co bertario, segunda y rencias que dictara el señor Rodolfo Go co.

La parte musical go del maestro y ñor Rodolfo Allende

El señor Gonzále trasladará a media mana que se inicia, donde dictará algu cias y después pos tará las provincias

VAN DYCK
SPECIAL CIGARETTES
Lo mejor que se fuma a 40 ctvos
CIA. INGLESA DE TABA

Vacas Durham Paridas

LIQUIDACION TOTAL DE LA LECHERIA, ANIMALES Y ENSERES, POR VENTA DEL FUNDO "SAN JOSE DEL TRANSITO" (PAINE)

GRAN FERIA
ESPECIAL
El Viernes 13
a la 1 1|2 P. M.
Vendrán:

150 VACAS PARIDAS, de lechería, sanas y muy buena clase, se recomiendan por su gran producción lechera y rusticidad, actualmente dan 9 litros término medio, habiendo vacas de terneros chicos que están dando 12 y 16 litros de leche cada una en una lechada.
100 VAQUILLAS DURHAM CON LINCOLN, de 3 y 2 años, de raza y selección muy lechera.
50 BUEYES DE TRABAJO.
50 VACAS PARA ENGORDA.
35 YEGUAS CHILENAS, mansas de montura de patrón.
30 CABALLOS Y YEGUAS, de silla y coche.
CARRUAJES Y ARNESES, SE REMATARAN, A LAS 9 1|2 A. M.

Un motor 12 H. P.; una trilladora "Case" 40"; Picadora de pasto N.o 12; Prensa Wittman de cuatro alambres, carretas, herramientas y arados.

CARRUAJES.— Un coche de trompa, un breack; una victoria, un americano para campo, una carretela viajera.

EDUARDO RODRIGUEZ & Cía.

HUERFANOS, 2855 — TELEFONO, 1081
CASILLA, 3654

NOTA.— Los animales a la vista el Jueves 12 en nuestro local de Ferias. Exposición esquina de Antofagasta.

Al Comercio

Pongo en conocimiento del comercio en general, que no tengo ninguna relación comercial con el señor HUMBERTO GALASSO.

NICOLAS GALASSO COLAVOLPE

Acabamos de recibir

Un lindo surtido en estilos de última novedad en

Pantallas de porcelana decoradas
Globos de Plafoniers
y un surtido muy lindo de Tulipas
del gusto más exquisito

Depto. de Electricidad de
MORRISON & Cía.
AHUMADA 65-77 — SANTIAGO

"UN LAUREL MAS

El pequeño CHEVROLET 490 ha atravesado el maciso andino, y lle do a Santiago desde Mendoza, sin preparación ni dificultad alguna, g por el sportman señor Demetrio Petra.

Consumo en la travesía, tres latas y 20 litros.

Sin bombo, este coche de precio modesto, realiza hazañas iguales mejores condiciones que otras de precios prohibitivos.

GREZ y MAC-IVER
UNICOS AGENTES:

SANTIAGO
Monjitas 841

VALPARAISO
Avenida Francia 240

“LA EXPOSICION DE PARIS”

205 - AHUMADA - 215

Por cambio de Firma Social, sigue LA LIQUIDACION

TERCIOPELO de lana para abrigo, ancho 125 ctm., valía $ 25, ahora, a .... $ 18.50
TERCIOPELOS de lana para abrigo, ancho 140 ctm., valía $ 30, ahora, a .... $ 22.00
GAMUZAS muy finas, colores de moda, id. ancho 140 ctm., valía $ 35, ahora, a .... $ 26.00
GAMUZAS muy finas, colores de moda, id. ancho 150 ctm., valía $ 45, ahora, a .... $ 30.00
FELPAS de seda negra y de colores, especial para abrigos.
FELPAS de lana, astrakanes de todas clases para abrigos.
TERCIOPELOS ingleses de todas clases y anchos.
TERCIOPELOS y Peluche de seda para sombreros.
Liquidamos una gran partida de géneros de la estación, especial para trajes de señora, ancho 140 ctm., valían $ 22, a .... $ 14.50
SARGA marino y negra para colegiales, valían $ 12.50, a .... $ 9.90
SARGA marino y negra para colegiales, mejor clase, valían $ 16, a .... $ 12.50
CASIMIRES ingleses para abrigos, ancho 140 ctm., valían $ 20, a .... $ 14.00
ESCOCES pura lana, clase muy fina, valían $ 20, a .... $ 15.00
Especialidad en géneros de fantasía para trajes de señora.
SABANAS de una plaza, buena crea, valía $ 12, a .... $ 8.50
SABANAS de una plaza, mejor clase, valía $ 14 a $ 10.50
SABANAS de 1 1|2 plaza, valía $ 19, a .... $ 15.50
SABANAS de una plaza, 1|2 hilo, valía $ 24, a. $ 18.00
SABANAS de 1 1|2 plaza, 1|2 hilo, valía $ 28, a. $ 22.00
Variedad en fundas de almohada y almohadón.
REALIZAMOS una gran partida de fundas, c|u. a .... $ 1.90
SABANAS de 1|2 hilo, rica clase, deshiladas, a mano, ancho 200 cmt., valían $ 60, c|u. a $ 48.0
Especialidad en juegos de sábanas y fundas deshiladas a mano, para novia.
CREAS de puro hilo y 1|2 hilo, de todos anchos.
BRETAÑAS de hilo, retortas y batistas.
FRAZADAS de lana y de algodón.
COLCHAS, sobrecamas de seda y satín de flores y de un color.
Extenso surtido en toallas de felpa, hilo y granité.

RETAZOS :-: RETAZOS :-: RETAZOS

EN LA MAÑANA DE AYER DEJA DE EXISTIR EL EX-PRESIDENTE

DE LA CORTE SUPREMA, SEÑOR CARLOS VARAS

CONSTERNACION QUE CAUSA LA NOTICIA EN LAS DIVERSAS ESFERAS DE LA CIUDAD

Algunos datos biográficos del distinguido magistrado

LOS FUNERALES SE EFECTUARAN EN PRIVADO A LAS 4 DE LA TARDE

A las 7 de la mañana de ayer jó de existir tras de penosa enrmedad el señor Carlos Varas rrera.

Su muerte enluta al par, que ogares respetables, a la magistura chilena, de la que fué por pacio de muchos años una de s figuras más brillantes y desadas.

Recibió su título de abogado y joven y su talento y prepación le permitieron escalar uno uno los puestos judiciales hasta gar a presidente de la Corte Suema.

Damos a continuación la bioafía del ilustre extinto:

Recibió el título de abogado el de Junio de 1873, en 1877 fué mbrado juez de letras suplente Quillota hasta el 18 de Ocbre del mismo año; juez del crin suplente de Valparaíso desde 12 de Enero del año 1868 hasel 4 de Marzo del mismo año; ator suplente de la Corte Suema desde el 27 de Junio del o 1878 hasta el 7 de Enero del o 1879; relator de la Corte Suema desde el 9 de Agosto de 79 hasta el 29 de Noviembre 1883; juez del crimen de Sango desde el 30 de Noviembre 1883 hasta el 14 de Marzo del ; fiscal de la Corte de Cuentas sde el 15 de Marzo del mismo o hasta el 31 de Agosto de 91; presidente provisorio del ibunal de Cuentas desde el 1.o Setiembre de 1891 hasta el 12 Setiembre del mismo mes y o; fiscal de la Corte de Cuentas sde el 13 de Setiembre de 1891 sta el 24 de Octubre de 1891; esidente interino del Tribunal de entas desde el 25 de Octubre de 91 hasta el 11 de Diciembre mismo año; presidente del ibunal de Cuentas desde el 12 Diciembre de 1891 hasta el 31 Diciembre de 1902; desde esa cha hasta el año pasado fué Mistro de la Corte Suprema.

A estos datos podemos agregar que el señor Varas fué juez chileno durante la ocupación de Lima.

EN LA CASA DEL Sr. VARAS

Durante todo el día de ayer desfilaron por la casa del señor Varas, altas personalidades de todas las esferas de la capital.

Pudimos anotar la presencia de Ministros de la Corte, políticos y un edecán del Presidente de la República.

LOS FUNERALES

Por disposición expresa del extinto, los funerales se efectuarán estrictamente en privado en la tarde de hoy, partiendo el cortejo a las cuatro de la tarde, desde la casa del señor Varas en la calle de Villavicencio.

LA SECCION PERSIANAS DE LA

Barraca y Fábrica “Iberia”

Ofrece para entrega inmediata cualquier cantidad de PERSIANAS ENRROLLABLES.
Se garantiza la sequedad de las maderas empleadas.

MATUCANA 745 - Tel. Inglés 48 Yungay
A-15

Casa de Ocasión

Por liquidación de sociedad vendo a precio de verdadera ocasión, casa grande para industria o renta, en ARGOMEDO próximo a Maestranza.

Tratar:

TOESCA 2505

CASILLA 3192 — TELEF. 218 (Parque)
8-A

Manifestación al Ministro de Instrucción

Es conocida la actuación que le ha cabido al actual Ministro de Instrucción Pública, don Luis Salas Romo, en la reincorporación de los estudiantes que fueron expulsados de la Universidad, el año pasado a raíz de la campaña de reforma universitaria, y la que le cupo en el problema de la clasificación del profesorado primario.

Con este motivo, un grupo de estudiantes y profesores se ocupa en organizar en su honor una manifestación que se llevará a efecto el Sábado 14 del presente.

Las modificaciones en el Presupuesto de Instrucción

Con fecha reciente, el Ministerio de Justicia e Instrucción Pública ha enviado una circular a todos los jefes dependientes de ese Departamento, pidiéndoles que antes del 16 del mes en curso, deben enviar a Santiago las modificaciones que hayan implantado en la Ley de Presupuestos, de sus respectivos establecimientos.

Agrega que como estas modificaciones eran enviadas antes a la Dirección General de Contabilidad, circunstancia que se prestaba a ciertas dificultades, el Ministerio ha acordado que ahora dichas modificaciones, deben ser enviadas directamente al Consejo de Instrucción Pública, cuya repartición hará las tramitaciones correspondientes.

UNION MEDICA FERROVIARIA DE CHILE

Organízase esta nueva Institución.— Forman parte de ella los médicos de toda la red ferroviaria del Estado.— Detalles de importancia

Los médicos que prestan sus servicios en los Ferrocarriles del Estado, desde Pueblo Hundido hasta Puerto Montt, y cuyo número asciende a 48, últimamente han fundado la “Unión Médica Ferroviaria de Chile”, institución destinada a propender el adelanto científico, social y de servicios de previsión de sus asociados.

Entre los muchos asuntos de importancia que consulta su amplio programa de trabajo, figura el de enviar cada año uno de sus asociados a Europa, a fin de que se imponga y estudie los últimos adelantos científicos que con su profesión se relacionan y los establecidos en los Servicios Sanitarios de los ferrocarriles europeos.

Además, esta institución, en caso de enfermedad de uno de sus miembros le acuerda una ayuda pecuniaria y finalmente una suma de consideración a su familia en caso de fallecimiento.

El Directorio de la Unión Médica Ferroviaria de Chile, es como sigue, para el presente año:

Presidente, Dr. Eduardo García Collao, médico jefe del Servicio Sanitario de los Ferrocarriles del Estado;

Vicepresidentes, Dr. Alfredo Calleja Guzmán, jefe del Servicio Sanitario de la I zona; Dr. René Coddou, jefe del Servicio Sanitario de la III zona;

Secretario, Dr. Luis Araos Díaz, médico cirujano de la II zona;

Tesorero, Dr. Germán Vidal Silva, médico especialista de la II zona.

Directores: Doctores Guillermo Francis, médico jefe de la Red Central Norte; don Luis Gajardo, médico regional de San Felipe; don Alfredo Oyarzún, médico regional de Melipilla y don Isaac Carrasco, médico de Valdivia.

Estimamos de interés reproducir a continuación un interesante acuerdo adoptado en una de sus últimas sesiones de Directorio:

“La Unión Médica Ferroviaria de Chile hace votos por la pronta y definitiva solución de la situación del Servicio Sanitario de los Ferrocarriles del Estado, y oídas ya las opiniones del personal y de las diversas comisiones nombradas, cree oportuno se escuche, por quien corresponda, su opinión técnica.”

Pasajes por ferrocarril

La Empresa de los Ferrocarriles ha enviado un oficio a la Dirección de Obras Públicas, cobrándole 23.903 pesos por pasajes proporcionados a esa repartición durante el mes de Enero último.

Termas de CATILLO
ESTACION PARRAL

PERMANECERAN ABIERTAS TODO EL AÑO

Automóviles a todos los trenes. Buen camino todo el año.

EL CLIMA ESTA ESPLENDIDO. — GRANDES MEJORAS

Vertientes con poderosa Radioactividad.
No se riega en la región, de modo que las aguas conservan su gran poder para curar especialmente Reumatismo, Estómago, Hígados, Riñones, Enfermedades de la piel y de la sangre

Atención irreprochable. — PENSION MODICA.

NUEVA EMPRESA
VITAL SANCHEZ y Cía.

MAÑANA SERA ELEGIDA LA NUEVA JUNTA DE ALCALDES

CONFORME A LOS PACTOS DE LA MAYORIA, ESTA SERA INTEGRADA POR LOS SEÑORES UGARTE Y RAMIREZ, COMO 1.o Y 2.o ALCALDES, RESPECTIVAMENTE

El señor Boza Lillo contesta a los cargos formulados por el Tercer Alcalde

Tema de los más variados comentarios entre los círculos edilicios, ha sido la actitud asumida por el Alcalde en funciones al suspender de sus puestos a varios jefes municipales.

Como lo informamos en nuestra edición anterior, los empleados suspendidos son los señores Nicanor Zuloaga, abogado de la Corporación, Boza Lillo, administrador del Teatro Municipal y el inspector de patentes señor Pedro Garrido.

También dijimos en nuestra edición anterior, que el Alcalde en ejercicio durante una de las visitas que practicara a unas Comisarías de la Policía de Aseo, había podido constatar varias irregularidades.

A este respecto pidió al jefe del Control, señor Risopatrón, le informara sobre ciertos antecedentes que obraban en poder de la Alcaldía.

Este informe fué evacuado ayer mismo y en él se deja constancia que las irregularidades denunciadas, no son de la gravedad que se les había dado.

LA ELECCION DE ALCALDE

Conforme a los pactos y acuerdos tomados por la nueva mayoría municipal, mañana deberá celebrar sesión esta corporación con el objeto de proceder a elegir 1.o y 2.o Alcaldes.

Estos puestos, como se sabe, serán ocupados por los señores Rogelio Ugarte y Arturo Ramírez, respectivamente.

LA SUSPENSION DEL ADMINISTRADOR DEL TEATRO MUNICIPAL

Con motivo de la resolución del señor Alcalde al haber suspendido de sus funciones al administrador del Teatro Municipal, ayer hemos recibido de parte de este caballero, la siguiente nota:

“Señor Director de “La Nación”.— Ciudad. — Muy señor mío:

Me permito solicitar de usted, quiera dar cabida en el diario que dirije a la sucinta relación que por hoy hago, para demostrar el proceder irregular del señor Ugalde, tercer Alcalde de la I. Municipalidad, al decretar la suspensión del cargo que desempeño como administrador del teatro, ya que los fundamentos de la medida tomada carecen de verdad por las razones que expongo:

Al hacerme cargo de la Repartición de que he sido suspendido, me impuse del estado de todos sus servicios y dí cuenta en un informe pasado a la Alcaldía de lo que creía indispensable hacer para ordenarlos y mejorarlos.

Con la autorización del señor Alcalde, cité a la H. Comisión de Teatros para el 23 de Noviembre, trece días después de mi nombramiento, a fin de que adoptara las medidas urgentes que las circunstancias reclaman.

La H. Comisión tomó diecinueve acuerdos, entre los cuales figura la reparación de telones y decoraciones, acuerdo que, comunicado a la Alcaldía por el infrascrito, al día siguiente, en nota N.o 11, mereció la aprobación de la I. Municipalidad en sesión de 24 del mismo mes y año, según consta del acta respectiva.

Al hacer la selección de los telones para iniciar el trabajo autorizado, dí preferencia al de “La Aurora”, porque se encontraba en lamentable estado y el público y la prensa habían llamado la atención sobre ello. El 31 de Enero en nota pasada a la Alcaldía, N.o 30, solicitaba la autorización necesaria para proceder. Ella vino a los pocos días después, ordenando que el gasto se hiciera en tres parcialidades: 1.a Para reforzar la tela que se traslucía de un lado a otro y con rasgaduras en numerosas partes, 2.o Para limpiarla de las manchas de tierra, barro y aguaslluvias que habían recibido y dejarla preparada para sus reparaciones y, 3.o Retocar todo el valioso cuadro sin que perdiera su carácter y su antigüedad.

Hice tomar fotografías del estado en que se hallaba y acepté la proposición del profesor titulado de la Escuela de Bellas Artes, señor Francisco Alvarez Díaz, a quien no conocía y que por los documentos con que se presentó incluso medallas ganadas en exposiciones nacionales y extranjeras, lo creí más que capacitado para dicho trabajo, y así lo estimó también el señor Alcalde en ejercicio en esa fecha, autorizando el retoque y los pagos correspondientes en sus diversas etapas.

Cuando se inició su ejecución, tuve ocasión de invitar al Director de la Escuela de Bellas Artes, señor Carlos Lagarrigue, que vió el estado de desastre en que se hallaba el cuadro y felicitó al pintor por la tarea que se había impuesto, augurándole un éxito feliz. Otras personas del arte también concurrieron y lo aplaudieron.

Dejo descartado el punto primero, fundamento del decreto de haber procedido sin autorización. Con referencia a la circunstancia de carecer de conocimiento artístico, debo manifestar, que, a mi juicio, el administrador del Teatro no tiene la obligación de ser artista o cantor ni necesita de estas cualidades para distinguir lo bueno de lo malo. Su obligación principal consiste en atender y vigilar los valiosos intereses que la Repartición encierra, en exigir el cumplimiento de los contratos que la Municipalidad celebre con las empresas teatrales correspondientes.

A la opinión del señor Alcalde que, no es artista ni cantor, opongo la de los técnicos, que consta de los documentos que inserto.

El puesto de administrador me fué conferido espontáneamente por la I. Municipalidad. Si ella quiere hoy me retiro, no tiene nada más que indicármelo.

Pidiendo al señor director la disculpa que merece su atención, saluda atentamente a usted su S. S. —**Agustín Boza L.**”. — Santiago, Abril 7 de 1923”.

LOS DOCUMENTOS

Damos a continuación los documentos recibidos por el señor Boza Lillo y que se relacionan con la cuestión que motivó su suspensión:

“Señor don Agustín Boza Lillo. —Presente. — Mi distinguido señor y amigo.

En contestación a su atenta carta de hoy, me es grato repertirle a usted por escrito lo que le dije personalmente cuando usted me hizo el honor de consultarme sobre la restauración del telón de boca del Teatro Municipal, eso es que encuentro el trabajo bueno y que en las condiciones en que se hizo y sobre todo en que se encontraba el telón, que había que restaurar, quedará mejor de lo que se podía haber esperado y más todavía cuando el señor Francisco Alvarez Díaz, haya terminado los pequeños perfeccionamientos que faltan todavía para que el trabajo pueda ser considerado como enteramente terminado, perfeccionamientos que, como se lo expliqué a usted, son sumamente sencillos y fáciles, guiándose en la reproducción en colores y en la pequeña copia que del cuadro original existe en el Museo de Bellas Artes.

Tendré gusto en felicitar al señor Alvarez Díaz, que es un artista que aprecio y estimo deveras, por su trabajo y a usted por haberla ordenado —Saluda atentamente a usted su afectísimo S. S. y amigo. — **Ricardo Brunet.** — Profesor de la Escuela de Bellas Artes. — Delegado permanente en Chile de la Société Nacionale des Beaux Arts de París”.

“Señor Agustín Boza Lillo. — Presente. — Por invitación de usted estuve a ver el telón del Teatro Municipal que conozco hace muchos años y que más tarde ví con pena, en un estado lamentable. Como en su carta invitación usted me había hablado de críticas que se habían hecho al trabajo de reparación ejecutado por el señor Alvarez Díaz, creí que iba a encontrarme en la dura necesidad de tener que dar un informe desfavorable. La impresión general que me hizo el examen del telón de “La Aurora”, fué, pues, una sorpresa y puedo declararle que lejos de estar mal hecho ese trabajo, yo, en conciencia, digo que merece toda mi aprobación. Hay que considerar todavía que la ejecución de ese trabajo es por demás delicada, ya que se trata de una pintura al temple. El señor Alvarez Díaz, ha hecho el trabajo con tino y delicadeza conservando la patina que los años han impreso a esa pintura.

Creo que con unas pocas correcciones insignificantes esa obra quedará para figurar dignamente en el Teatro Municipal.

Suyo afectísimo amigo. — **Enrique Lynch**”.

Carnets perdidos

En nuestra imprenta se encuentran a disposición de sus dueños, dos carnets de identidad, encontrados en la calle y pertenecientes a los señores Luciano Zamora Estay y Juan Bautista Henríquez Barrueto.

RECLAME
sólo por
$ 35.-

Ofrecemos un excelente sombrero de paño castor, forma calañés, de la antigua y renombrada Fábrica Italiana “MANTELLERO”.

SOMBRERERIA “CAPELLARO” - Estado 230
(FRENTE A LA SALA IMPERIO)

Depositarios de las Fábricas Italianas de Sombreros — BORSALINO — BARBISIO — ALBERTINI — COOPERATIVA, etc., etc

LAS COSECHAS ULTIMAS

SU RESULTADO ES POCO FAVORABLE. — LA PRODUCCION DE CEREALES EN LA FRONTERA ES INFERIOR A LA DEL AÑO PASADO

Los Ferrocarriles del Estado efectúan el acarreo de productos agrícolas con toda oportunidad. — -No hay carga rezagada en las estaciones de la Frontera

LO QUE SOBRE EL PARTICULAR NOS DICE EL DIRECTOR DE LOS FERROCARRILES, SEÑOR RODOLFO JARAMILLO

Como se sabe, últimamente el Director de los Ferrocarriles, señor Rodolfo Jaramillo, practicó una visita de inspección a los servicios ferroviarios de la III y IV Zonas.

El señor Jaramillo deseaba especialmente, conocer la forma en que se está efectuando el acarreo de productos de la frontera al centro del país, y también conocer las deficiencias que pudieran haber en los demás servicios.

Respondiendo a nuestras preguntas, el señor Jaramillo nos dice que los servicios de acarreos funcionan con toda regularidad.

—No hay carga atrasada en la frontera, nos dice el señor Jaramillo: pues con las instrucciones que ha impartido la Dirección, el acarreo de productos se hace con toda prontitud. Tuve oportunidad de visitar las estaciones, no encontrando en ellas carga que se hubiera atrasado en su movilización.

—Por lo que respecta a los servicios en general, preguntamos, ¿notó algunas deficiencias dignas de anotar?

—No. Es indudable que tratándose de una Empresa de las proporciones de la de nuestros Ferrocarriles, hay algunas deficiencias pequeñas que, por cierto, no afectan a la buena marcha de los servicios mismos.

Lo que en realidad me ha dejado una triste impresión, nos agrega el señor Jaramillo, es el resultado de las cosechas del año. Estas son inferiores a las del año próximo pasado. La producción de trigo, papas y frejoles en la frontera es muy inferior a la anterior.

—¿Las causas?...

—Principalmente, nos dice, la falta de lluvias. Se ha dejado sentir en el Sur una acentuada sequía con las graves consecuencias que les indico, termina diciéndonos el señor Jaramillo.

EN BUIN SE ESCUCHAN LOS PROGRAMAS MUSICALES

QUE SE ENVIAN DESDE BUENOS AIRES

Los progresos de la radio-telefonía cada vez van divulgándose más rápidamente en nuestro país. Ya no sólo en Santiago se oyen conciertos enviados desde alguna estación local, sino que en varios lugares de provincia se han instalado buenas estaciones.

Una demostración de lo dicho la tenemos en la estación de Buin. Allí se escucha por las noches lo que envían estaciones de Santiago y aún hasta de Argentina.

El programa musical que trasmitió la Estación Radio-Cultura, Palermo, de Buenos Aires, anoche, fué oída con toda claridad y suficiente fuerza en toda la pieza en que se encontraban los aparatos receptores, en la estación de Carlos Walsen P., instalada por la Chile Radio C.

El programa escuchado, fué el siguiente:

9.35 P. M.—"Las Campanas", de Edgar Allan Poe, recitado.

9.43 P. M.—Romanza "El 'sí' de Denza", por la soprano señora Celinda C. de Cupano y el barítono señor Aldo Rossi.

9.50 P. M.—Canzonetta por el barítono Aldo Rossi.

En todas estas piezas la modulación era notablemente buena y los acompañamientos de piano se oyeron con una claridad y un tono brillante.

9.55 P. M.—"El niño...? (aquí no le entendimos el nombre), ejecutó "El Trémulo de Gottshalk" al violoncello, acompañado al piano por el maestro señor Luis Galiitze.

10.03.—"Il Trovatore", 4.o acto, Sra. Cupano y Sr. Rozala.

10.17 P. M.—Serenata de Granados, violín, por el profesor Armando Rozala, con acompañamiento de piano. Esta trasmisión fué la que se oyó mejor, distinguiéndose hasta la última nota del piano y del violín.

10.20 P. M.—Dúo de Aída, barítono Rossi y soprano Sra. Cupano.

10.30 P. M.—Ultimo número del programa, profesor Rossi, acompañado al piano por el maestro Frudito.

Con esto terminó la trasmisión; las señales eran fuertes y la modulación espléndida durante toda la trasmisión.

CONSEJO DE GOBIERNO LOCAL

Elección de Mesa Directiva

El Jueves pasado celebró sesión esta corporación presidida por su presidente, don Alcibiades Roldán y con asistencia de los consejeros señores Federico Puga Borne, Oscar Dávila, Enrique Donoso Urmeneta, Alfredo Santa María, Alfredo Lira Ovalle y del secretario don Hernán Figueroa.

Se dió cuenta de varias consultas formuladas por diversas Municipalidades, las que pasaron en informe evacuado por don Oscar Dávila, relativo a la provisión de fuerza y energía eléctrica a las Empresas industriales.

En conformidad al estatuto se procedió a elegir mesa directiva para el presente año, siendo reelegido el anterior directorio, quedando, en consecuencia, formado en la siguiente forma:

Presidente, don Alcibiades Roldán.

Vice-presidentes, señores Santiago García Huidobro, Adolfo Oettinger y Julio Philippi.

Tesorero, señor Manuel Núñez; y

Secretario, don Hernán Figueroa Anguita.

El presidente señor Roldán agradeció en elocuentes términos la manifestación de que se le hacía objeto, agregando que sus ocupaciones no le permitían seguir desempeñando la presidencia del Consejo, ya que sus actividades en otras instituciones le absorbían por entero el tiempo de que podía disponer.

Terminó formulando su renuncia del cargo de presidente.

Los consejeros presentes hicieron un elogio a la labor desarrollada por el señor Roldán y le pidieron que retirase su renuncia. Como el señor Roldán insistiera en ella, se acordó dejarla pendiente para la sesión próxima.

Después de tratarse otros asuntos de carácter interno, se levantó la sesión.

TRIBUNALES DE JUSTICIA

MOVIMIENTO HABIDO EN 7 DE ABRIL DE 1923

CORTE SUPREMA

1.a SALA.— No funcionó por falta de personal.

2.a SALA.— 3 Contra Guillermo Reitmann, en acuerdo; redactor señor Risopatrón.

Las demás no vistas o suspendidas.

Fallada: Extradición Rafael Velasco Hernández, ha lugar; redactor señor Moreno.

De acuerdo: Contra Juan de Dios Pérez, sin lugar fondo; redactor señor Besanilla.

CORTE DE APELACIONES

1.a SALA.— Sábado 6.— Relator señor Mac-Iver.— 1 Contra Juan Francisco Varas y Manuel Medina, confirmada; 2 Contra Armando Yanten y Rosa Escobar, aprobada; 3 Contra Nicolás Concha, trámite; 4 Contra Nelly Molina Yanetz, aprobada; 5 Sumario por envenenamiento de Marta Segovia, aprobada; 6 Contra Víctor Solís, aprobada; 7 Sumario por muerte de Francisco Kasteg, aprobada; 8 Sumario por envenenamiento de Clara Bustamante, aprobada con declaración.

Secretario, el señor Fabres.

Don Luis Vargas alegó por la revocatoria, en la 2.a causa.

2.a SALA.— Relator señor Bernales.— 1 Contra O. Morales, suspendida; 2 Sumario homicidio de M. Soto, aprobada; 3 Contra F. Escobar, confirmada; 4 L. Lehmonn, aprobada; 5 Contra F. Beneke, aprobada; 6 Contra R. Silva, aprobada; 7 Contra J. 2.o Dünner, suspendido efectos; 8 Contra O. Pinto, confirmada; 9 Contra J. Romo, confirmada; 10 Contra O. Toro, trámite; 11 Contra M. Silva, suspendida; 12 Contra O. Ramírez, mal anunciada; 13 Contra F. Bertín, confirmada; 14 Ismael Guzmán, confirmada; 15 Contra H. Mardones, confirmada; 22 O. Ortega, rec. de hecho, suspendida.

No hubo alegatos.

3.a SALA.— Sábado 7.— Relator señor Varas Olea.— 1 Contra Miguel Moreno L. y otro, aprobada; 2 Contra Juan Contreras C. y otro, aprobada; 3 Contra Jacobo Nutes y otros aprobada; 4 Contra Gumercindo Espinoza, aprobada; 5 Sumario por muerte de Primitivo Muñoz, aprobada; 6 Contra Pedro Ibarra y otro, aprobada; 7 Sumario por hurto a José García, aprobada; 8 Contra Luis Goton, pendiente; 9 Contra Julio César Latorre y Enrique Ponce C., pendiente.

Agregada, contra Santiago Sandoval y otros, aprobada con declaración.

La 5.a del Viernes, González con Fisco, en acuerdo.

Secretario el señor Alcalde.

Alegaron: Don Misael Pradenas, en la 8.a; don Julio Piwonka con don Belisario Troncoso, en la continuación.

4.a SALA.— Relator señor González C.— 1 Contra C. Montenegro, aprobada; 2 Antecedentes contra juez S. Vicente de Tagua Tagua, en vista al señor Fiscal; 3 Contra R. Díaz, revocada; 4 Contra E. González, aprobada; 5 Contra C. Earle, aprobada y suspensión efectos; 6 R. Cáceres con G. Toledo, mal anunciada; 7 Contra Samuel Morales, confirmada; 8 Contra O. Sanhueza, acuerdo.

No vistas las demás.

Alegaron: en la 3.a don Eduardo Guevara, revocando; en la 5.a don Manuel Cabezón Díaz, revocando; en la 8.a don Manuel Jara Cristi, revocando.

Escuela Superior N.o 21

CURSOS DOMINICALES DE INGLES, CASTELLANO Y CONTABILIDAD

Hoy se inician las clases de estos cursos que, como en años anteriores, funcionarán en la Escuela Superior N.o 21, Cumming 735.

El curso de inglés consta de tres secciones: inferior, para los que se inician en el aprendizaje del idioma; curso medio y superior a cargo de distinguidas alumnas del último curso del Instituto Pedagógico.

El de castellano funciona en dos cursos: inferior, para analfabetos, y superior, que comprende gramática, literatura y redacción.

Las clases de inglés y castellano, tienen lugar de 2 a 4 de la tarde, y las de contabilidad, de 4 a 6.

Los interesados pueden matricularse a las horas de funcionamiento de los cursos.

Obras de saneamiento en el país

La Inspección de Hidráulica, en su última memoria elevada a la Dirección de Obras Públicas, manifiesta que es de suma necesidad no retrasar los estudios de las obras de saneamiento que deben ejecutarse en el país.

El Mapa conmemorativo de la V Conferencia Pan-Americana ha constituido un gran éxito

Los editores preparan la segunda edición.—Estado de los trabajos del álbum en preparación

Según lo hemos anunciado, el Mapa conmemorativo de la V Conferencia Panamericana, que han editado los señores Luis Navarro y Cía., en homenaje a las Embajadas y Delegaciones americanas a la Conferencia, ha constituído un verdadero éxito, estando ya casi agotada la primera edición, por cuyo motivo se está preparando ya la segunda.

Este Mapa se vende en las Librerías de la localidad, en los kioscos y otros establecimientos adecuados para el objeto, a pesar de que la primera edición fué bastante grande, los editores se han visto precisados a ordenar una segunda para ampliar su venta hasta las provincias. Esta nueva edición tendrá algunas modificaciones.

Respecto a los trabajos preparativos del Album, éstos están bastante adelantados. El señor Feely, agregado comercial a la Delegación de Estados Unidos, está preparando el material necesario de aquel país, que se insertará en la obra; el señor Alejandro Bunge, asesor técnico de la Delegación Argentina, está haciendo igual cosa para proporcionar los datos que irán de su país en la misma obra; el Doctor Buero, Delegado del Uruguay, ha proporcionado veintidós fotografías de los edificios públicos y particulares de aquella República, y dará datos completos de su país; el señor Tulio M. Cesteros, Presidente de la Delegación dominicana, prepara una monografía sobre su país; el señor Calixto Witsmarsh, ha proporcionado los datos referentes a Cuba, que figuran en un libro que publicó sobre su país; el señor Embajador del Brasil, don Silvino Gurgel do Amaral, dará un libro en donde está compilados todos los datos referentes a la República del Brasil; el señor J. Rameau, dará los datos sobre Haití; el doctor Higinio Arbo, dará todos los datos relativos al Paraguay, y los demás Presidente de las Delegaciones restantes, darán, también, las informaciones necesarias que se insertarán en la obra, sobre sus respectivos países.

Botica de Turno

PERMANENTE

La FARMACIA NACIONAL de Lara, abre hoy, día y noche, como de costumbre. Delicias 1286. Teléfono 5083

VENDO
CHACRITA
AL LADO DE SANTIAGO
17 HECTAREAS
REGADAS

Especiales para lechería, talajes hortalizas, plantaciones, etc.; 6 potreros, 700 árboles frutales, uva de mesa. Agua abundantísima. Casa nueva, galpón de lechería, gallinero, casas inquilinos. Quedará a un paso de tranvías eléctricos. Deuda, 50 por ciento del

Precio: $ 90,000

Ofrece entre otras

Alfredo Tagle Rodríguez
CATEDRAL 1137
Casilla 3132

NUEVAS REBAJAS
POR RENOVACION DE SURTID
Bonetería, Camisería, Farmacia, Garnitur
Menaje y Sanitarios
BRINDAN OCASIONES
A PRECIOS DE BARATURA

Hay también ofertas muy ventajosas en: Tapicería, Bonetería niños, Blanco, Le Niñas, Layettes, Zapatería Señoras, Bonetería Señoras, Juguetería, zapatería Hom Camisería, Valijería, Perfumería, Zapatería Niños, Blusas y Batas; Ropa Blanca, tes y Pañuelos, Corsetería, Sport, Tejidos y Corsés

En Menaje:

SERVICIOS para mesa de semi porcelana inglesa, con hermosas decoraciones y filetes dorados, completos para 12 personas; el juego de 83 piezas	$ 295.00
PLATOS extendidos u hondos, de semi porcelana inglesa, decorados, cada uno	$ 2.30
PLATOS postre de semi porcelana inglesa, decorados, cada uno	$ 2.00
TAZAS para desayuno de semi porcelana inglesa, decoradas, cada una	$ 2.80
TAZAS para té, de semi porcelana inglesa, decoradas, c/u. . . $	2.45
TAZAS para café, de semi porcelana inglesa, decoradas, c/u. . . $	1.95
PLATOS blancos, reforzados, especiales para hoteles:	
Extendidos, la docena $	25.20
Hondos, la docena . . $	27.60
Postre, la docena. . $	21.00
Dulce, la docena. . . $	18.00
TAZAS blancas, reforzadas, especiales para hoteles:	
Para desayuno, c/u.. $	3.05
Para té, c/u. . . . $	2.80
Para café, cu. . . $	2.25

NIQUELADOS

Cafeteras, teteras, juegos de té, hueveras, bandejas, migueros, cocktaileras, paneras, ensaladeras, anafes, jardineras, azucareros, etc.

PLATEADOS

Servicios de té y café, floreros, jardineras, jarros, galleteras, bandejas, alcuzas, tazas, timbres de mesa, etc.

CRISTALES

Botellas velador, ensaladeras, porta cubiertos, saleros, mostaceros, poncheras, platos, etc.

PORCELANAS Y LOZAS

Servicios de té, tazas, lecheros, juegos de fruta, moldes, teteras, azucareros, etc.

FIERROS Y MADERAS

Cuchillos cocina, balanzas, artículos enlozados, moldes, baldes, máquinas, mayonesa, armarios para huevos, estantes, paneras, cubiertos ensaladas, bandejas, virutilla, etc., etc.

En Sanitarios:

TAZAS blancas de loza inglesa para excusado con trampa "S", a.. $	78.00
EXCUSADOS completos con taza amarilla, estanque de 18 litros, asiento y demás accesorios, a. . . . $	189.50
BIDET de loza inglesa, con 2 llaves de bronce niquelado, para agua fría y caliente, desagüe y pitones, a $	228.00
LOS MISMOS CON 2 llaves, fría y caliente, combinadas para el borde y ducha, a.. $	355.00
LAVATORIOS pedestal, frente ovalado, con 2 llaves de bronce niqueladas, desagüe y pitón, a. . . . $	324.30
LAVATORIOS murales, con 1 llave de bronce niquelada para agua fría, desagüe y pitón, frente cuadrado, a. . . . . $	136.00
LAVAMANO con una llave para agua fría, desagüe y pitón, frente ovalado, de 66x36 centímetros, a. . . $	110.80
TOALLERAS de bronce niquelado, a. . . . $	4.50
JABONERAS de bronce niquelado a. . . $	6.80
GANCHOS de bronce niquelado, desde. . $	2.80

Además ofrecemos a precios rebajados: lámparas, faroles, cadena de bronce, to porta vasos, etc.

En Bonetería Hom

CALCETINES de hilo de Escocia, negros y de color, artículo fi varias calidades, par. . . . . .

CAMISETAS de alg dón crudo, fabrica ción francesa, sup rior calidad, a. .

CALZONCILLOS pun tricot, hilo de Esc cia y de algodó largos y cortos (s do de medidas), a.

CAMISETAS de hilo Escocia, en colore unidos, calidad tra. . . . . . .

OTOÑO — INVIERNO

Sombrerería (1.er Piso):

Calañeses "STETSON", lo mejor que se fabrica.

Modas (3.er Piso):

Sombreros adornados para señoras, señoritas y niñas. Hormas de varios modelos, muy elegantes.

Confección Señoras (3.er Piso):

Trajes y Tapados en estilos escogidos. Abrigos de pieles finas. Vestidos de Soirée. Modelos exclusivos.

Confección Niñas (3.er Piso):

Vestidos y abrigos de todos precios y calidades, hechuras esmeradísimas.

Sederías (1.er Piso):

Géneros de alta novedad, gustos de selección ex la Casa Gath & Chaves.

Sastrería Medida (2.o Piso):

Las mejores y más bonitas telas inglesas, ele rectamente por nuestra Casa de las fábricas pro Cortadores de reconocida competencia. Esmerada

Confección Hombres (2.o Piso):

Trajes confeccionados en ricas telas importad delos de última moda. Precios equitativos.

PIELES FINAS

LA SECCION GARNITURES ofrece un interesante surtido de pieles finas en Skungs, Opposum, Taupe, Kolinski, Zibelina, Renard, Petit Gris y Tibet para señoras y niñas, seleccionadas en los centros de producción más afamados de Europa.

En Camisería:

CAMISAS de dormir, confeccionadas con céfiro fino de color unido, con adornos combinados. . . . $	16.90
CAMISAS con pechera y puños de seda, colores de fantasía. (saldo de medidas), a. . . . . $	29.50
CALZONCILLOS de seda, blancos y de color, largos y cortos, calidad extra, a. . $	42.50
UN SALDO de Paletós de Oxford, colores variados, cuello doblado. . . . . $	14.90

En Garnitures:

RESTOS de bordados y encajes de todas clases, a precios bajos.	
ENCAJES anchos para trajes, 65x110 cmts. de ancho, estilos novedosos; el metro desde. . . . . . . $	5.90
GALONES y flecos de seda, para adornos, en colores de moda; el metro, desde. . $	0.90
PECHERAS y chalecos, en tul o piqué, modelos de gran moda, desde. . . . . $	3.90
COSTUREROS y cajas de madera, tallada, varios estilos, desde $	12.50

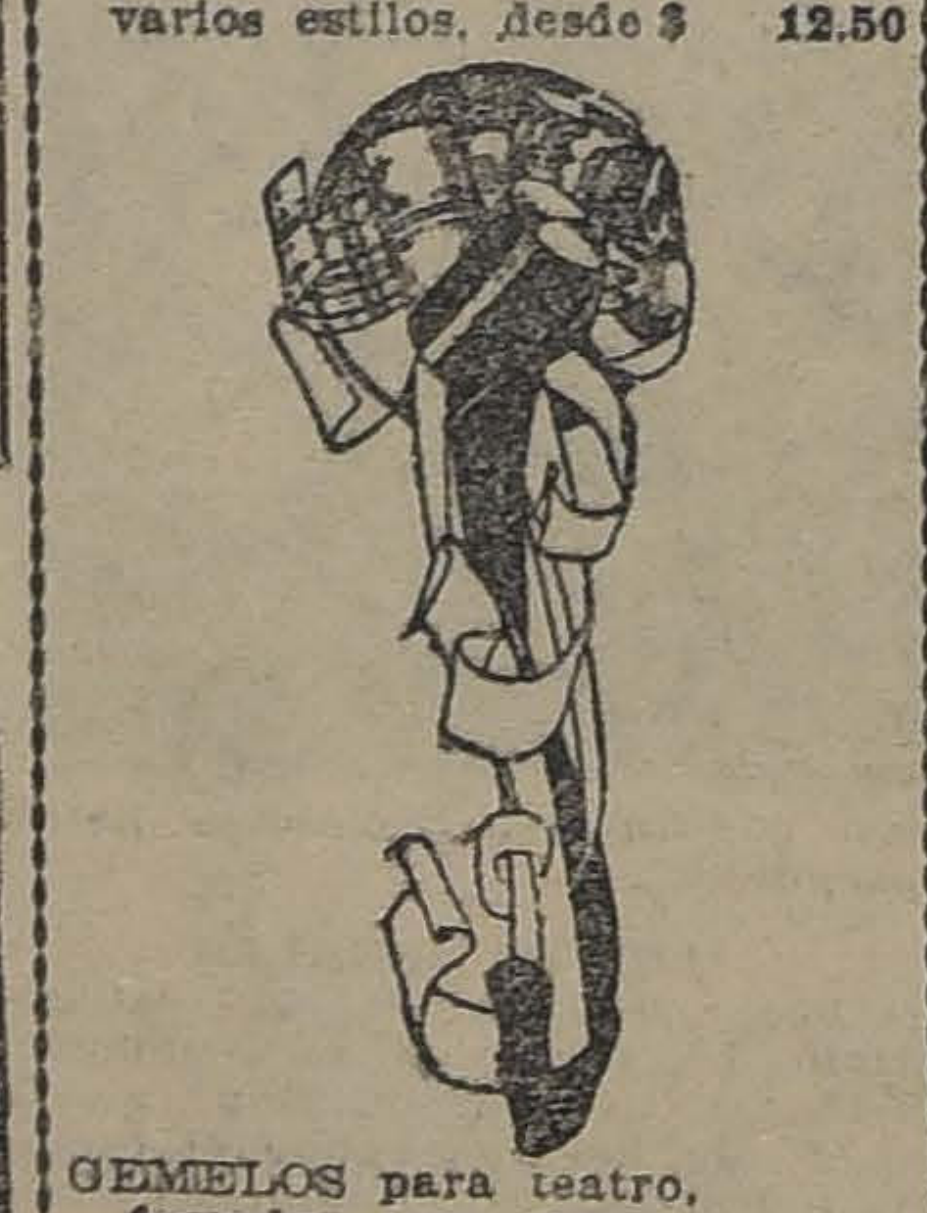

GEMELOS para teatro, forrados en cuero, desde. . . . . $	24.80
MONEDEROS en cuero marroquí, varias formas, desde. . . . $	2.90

Maletines de alpaca y plata, para señoras, modelos muy nuevos, a precios increíbles

En Farmacia:

SUPOSITORIOS Midy $	8.00
PIPERAGINA Midy . $	7.20
ASIENTOS de goma, desde. . . . . . . $	7.50
ACIDO bórico, kilo. . $	4.80
CAJAS vacías, c/u. . $	0.10
SULFATO de sodio, kilo. . . . . $	0.45

Además, ofrecemos un lote de artículos de cirugía y otros, como ser:

ESTUCHES anatómicos, a. . . . . $	65.00
PINZAS surtidas desde. . . . . $	7.00
AGUJAS de acero, a $	1.60
SONDAS rectales, a . $	4.00
CANULAS de metal, a $	4.80
TIJERAS desde. . . $	4.20
LANCETAS para vacuna, a. . . . . . $	2.40
SABANAS para parto, desde. . . . . . . $	18.00
BOTIQUINES, desde . $	10.00
SABANAS sanitarias, desde. . . . . . . $	5.50
CAJAS completas para partos, desde. . . . $	30.00
FORCEPS Simpson, a $	65.00
PALANGANAS enlozadas, desde. . . . $	1.80
AGUAPERIA laxante, a. . . . . $	0.50

GRANULOS Frank, caja grande. . . . . $	3.00
GIRALDOSE, a ... $	6.00
PARCHE Vigo, a .. $	3.00
PILDORAS Jayne, a $	1.60
ALIMENTO Savory Moore, a ... . $	2.80
INYECCION Brown, a ... ... $	5.00
KOLA granulada, 1/2 kilo ... ... $	4.20
NEUROKOLINA, 1/2 kilo ... ... $	4.20
TABLETAS veronal, a $	1.20
COMPRIMIDOS Syrdil., a ... ... $	4.30
AMPOLLETAS Metalsinato de soda, a . $	6.00
CAPSULAS de alquitrán, a... ... ... $	2.50
PILDORAS Guipsina, a ... ... $	6.50
HULE de seda, a .. $	1.20
UNGUENTO Doan, a $	4.00
SANTAL Midy, a ... $	7.00
GRANULOS Vita, chico ... ... $	0.80
GRANULOS Vita, grande ... ... $	2.00
VINO San Rafael, a $	4.80
SPARTEINA Houdé, a. . . . . $	4.00
CAPSULAS Santal Monal, a ... ... $	2.80
JARABE Easton, a . $	2.80
JARABE Easton, a . $	4.80
frasco, a ... ... $	1.50
TABLETAS taka diastasa compuesta, a . $	4.80
PANDIGITAL Houdé, $	4.80
AMPOLLETAS Electromercurol, a . ... $	5.00
CARMINATIVO Jayne,... ... ... $	2.00
YODHYRINE, a ... $	0.80
OVULOS Pozzi, a .. $	3.60
AGUA Oxigenada Evans, 1/2 botella $	2.00
AGUA Oxigenada Evans, botella grande . . . . $	2.80
CITRATO de Magnesia, ... $	2.40
VENDAS enyesadas, a $	3.50
PASTILLAS Evans.. $	2.00
CLORODINA Evans $	2.80
PARCHE de Belladona ... ... $	1.60
PILDORAS Orientales, a ... ... $	4.50
CEREVICINA Vial .. $	7.50
TEOSALVOSE cafeinada, a ... ... $	2.00
GRANULOS Digitalina, a ... ... $	4.00
CEREBRINA pura, a $	6.00
PILDORAS Catramina, a ... ... $	2.50
TABLETAS taka diastasa ... ... $	4.00
CAT-GUT ... ... $	1.20
YODALOSE, a ... .. $	8.00

AGUA del Carmen, a
GASTROGENO, a ..
GUANTES de goma .
FOSFATO ácido de H a ... ...
PILDORAS Bristol .
NEFTALINA en bo tas, el kilo ...
BOLSAS para agua c liente, a ...
CAFE Zilak, a ...
JERINGAS hipodérm cas, a ...
GOTARIOS, a ...
PASTILLAS Richar a ...
JABONES medicina surtidos, a ...
AMPOLLETAS Sulf rión, a ...
TAMAR Indién, a ...
NEUROSINA Prun a ...
OVULOS Chaumel, a
VENTOSEROS con g ma, a ...
SONDAS estomaca a ...
PERAS de goma, a ..
DUCHAS vaginales, a
CANULAS, a ...
BOLSAS para hielo, a
MANTECA de cacao, a
JERINGAS hipodérm cas de 5 ctms., a ..
KOLA granulada, el k lo ...
FRASCOS vacíos, a ..
GOMA para irrigad el metro . ...
LISOL, frasco grande
LISOL frasco chico
BIBERONES eclips a ...
PARCHES de Alcock a ...
DELANTALES de g ma, a ...
DELANTALES de g ma, a ...
ESTUCHES dentale a ...
BAÑOS de vidrio, a ..
BAJA lengua de vidri a ...
JUEGOS de cánulas, a
VINO Désiles ...
FRASCOS para bo quín, a ...
ARGOLLAS de gom a ...
FORCEPS dentales, a
MAGNESIA Murra a ...
ALGODON, paquete d 100 gramos, a ...
GASA yodoformada, a
GASA boricada, a ...
QUINA Laroche, a ...
VINO Vibrona, a ...
PILDORAS Camomil a ...
SAL de Hookins, a ..

Gath & Chave

EL PROBLEMA DEL CARBON Y LA CRISIS DEL TRABAJO

EN LA REUNION DE MAÑANA EN EL MINISTERIO DE INDUSTRIA SE TOMARAN IMPORTANTES ACUERDOS EN LA SOLUCION DE ESTAS DELICADAS CUESTIONES

En la mañana de ayer, el Director de los Ferrocarriles, después de una reunión con los Consejeros de la Empresa, conferencia con el Presidente de la República

IMPORTANTES DECLARACIONES QUE NOS HACE EL DIRECTOR DE LOS FERROCARRILES, SEÑOR JARAMILLO, RELACIONADAS CON LAS PROPUESTAS DE COMBUSTIBLE PARA LOS FERROCARRILES

Por las amplias informaciones ue ha venido dando "La Nación", uestros lectores están al corrien- e del curso que han tomado las estiones que iniciara el Gobierno ara dar una rápida solución a la esocupación obrera en la zona rbonífera. Estas gestiones harán de culminar en la reunión e mañana Lunes que debe efec- uarse en el Ministerio de Indus- ria, y a la cual concurrirán los ge- entes de las Compañías carboní- eras, los delegados obreros y el irector de los Ferrocarriles, se- or Rodolfo Jaramillo.

Lo que va a tratarse en esa reu- ión, estará grandemente facilita- o, por una parte con la reunión e anteayer y la fórmula de arre- lo que entregará al Ministro se- or Adrián, al gerente de las mi- as de Schwager y en la cual se onsignan los puntos de vistas de s obreros y patrones para llegar un arreglo en la cuestión pen- iente.

Por otra parte, en el Consejo de abinete que posiblemente se ce- bre ese día, el Gobierno resol- erá sobre el temperamento que ebe adoptar en esta cuestión de desocupación obrera, en lo que ice relación con la provisión de rbón para los Ferrocarriles.

Fuera de este problema inme- iato, queda otro de mayor pro- orción y aliento y que dice rela- ón con el futuro de la industria rbonífera. Para esto el Gobierno piensa designar una comisión de entendidos que estudien en el terreno todas las cuestiones relativas al costo de extracción del carbón; los medios de producción y aún la delicada cuestión de la competencia de los combustibles extranjeros. Además, esta misma comisión de técnicos habrá de encarar la solución de uno de los problemas más interesantes que sugiere el desenvolvimiento de las actividades sociales de la gran masa de trabajadores, que dedica sus actividades a extraer la enorme riqueza que esconde en su suelo la zona del carbón, su desarrollo económico y su progreso intelectual.

CON EL DIRECTOR DE LOS FERROCARRILES

En una de nuestras ediciones anteriores dijimos que el Director de los Ferrocarriles, señor Rodolfo Jaramillo, había ido al sur a inspeccionar los servicios de las III y IV zonas.

Ayer hemos tenido oportunidad de hablar con el señor Jaramillo, acerca de la palpitante cuestión de la crisis del trabajo en la zona de las minas.

Interrogamos al señor Jaramillo en los precisos instantes que abandonaba la Moneda.

—Como se lo he manifestado al Presidente de la República, la Empresa de los Ferrocarriles — nos dice el señor Jaramillo — está dispuesta a adquirir una gruesa cantidad de carbón, aun cuando momentáneamente no lo necesita.

Tengo el mejor espíritu — nos agregó — para cooperar en forma amplia y eficaz a la solución que se busca en el problema que nos preocupa; pero, en ningún caso, aceptaremos que se nos venda combustible a un precio que no sea conveniente.

Sobre este punto, considero muy atinadas las observaciones que se formulan en el editorial de hoy de "La Nación". No es posible que la Empresa de los Ferrocarriles adquiera combustible a precios que no consulten sus intereses.

Por otra parte, hay una disconformidad en este punto, que no se explica: cuando las tres Compañías de carbones pesados elevan sus precios un 15 por ciento más, las de carbones livianos los reducen en un 20 por ciento.

Aprovechando una pausa en la conversación, inquirimos:

—Las Empresas, en su reunión en el Ministerio de Industria, han declarado que venden sus productos un 12 por ciento más bajo que el extranjero...

—Los precios fijados por las Compañías extranjeras, responde nuestro entrevistado, no pueden considerarse en este caso, pues, están sometidos a constantes fluctuaciones; bajando un día y subiendo otro. Es por esto como les digo que no se pueden comparar con los del carbón nacional.

SE REUNEN CON EL DIRECTOR DE LOS FERROCARRILES ALGUNOS CONSEJEROS DE LA EMPRESA.

En la mañana de ayer se reunieron en el despacho del Director de los Ferrocarriles, algunos de los señores consejeros de la Empresa.

Esta reunión estuvo dedicada por entero a considerar el problema de los combustibles y la crisis del trabajo. El señor Jaramillo dió a conocer a los Consejeros la situación de la Empresa por lo que respecta al aprovisionamiento del carbón, manifestando que este es satisfactorio.

Sin embargo, hubo acuerdo, en vista de la delicada situación obrera de la zona carbonífera, para adquirir una gruesa cantidad de carbón, con lo que se estimaría dar un nuevo impulso a las actividades mineras. De realizar esta operación, se aceptarían los precios vigentes en los tres últimos años de la guerra. En ningún caso se adquiriría carbón, cuyos precios no estuvieran de acuerdo con los indicados, pues esto significaría un grave trastorno para las finanzas de la Empresa.

A MEDIO DIA DE AYER EL PRESIDENTE DE LA REPUBLICA CONFERENCIA CON EL DIRECTOR DE LOS FERROCARRILES.

El Presidente de la República conferenció con el Director de los Ferrocarriles.

En está conferencia el Director señor Rodolfo Jaramillo, informó al señor Arturo Alessandri, lo acordado por el Consejo de la Empresa, esto es, de que estaba dispuesto a cooperar en las gestiones iniciadas por el Gobierno para dar solución satisfactoria a la desocupación obrera. Además, le hizo ver algunas de las razones que tiene en vista este Cuerpo consultivo de la Empresa en lo que dice relación con el precio del combustible.

El Presidente, señor Alessandri, estimó muy acertado lo manifestado por el señor Jaramillo, y dejó la resolución definitiva de este asunto para un Consejo de Gabinete que debe celebrarse el Lunes próximo, y al cual concurrirá el Consejo de la Empresa de Ferrocarriles.

AMARGO INDIANO
TRATAMIENTO SEGURO DEL
REUMATISMO
EL MAS COMPLETO DEPURATIVO DE LA SANGRE

8-A

LOS DISCOS VICTOR
Son hechos por los Artistas
Para tocarse en la Victrola

Los discos VICTOR hechos por los grandes artistas son puestos en venta únicamente cuando ellos están completamente convencidos que los discos interpretan en forma amplia sus cualidades artísticas.

Al examinar sus discos VICTOR estos famosos maestros los prueban en la Victrola—que es el instrumento para el cual fueron hechos estos discos.

Es únicamente cuando los discos VICTOR son usados en combinación con la Victrola que Ud. oye las interpretaciones en forma exacta como fueron producidas — exactamente como ellos esperan se les oiga.

Tenemos Victrolas en todos los modelos y a todos precios.

Grandes facilidades de pagó.

Comerciantes VICTOR al por mayor y menor:

CURPHEY y Cía.

SANTIAGO: AHUMADA ESQ. AGUSTINAS
VALPARAISO: ESMERALDA 99

LA VOZ DEL AMO

Esta marca y la marca registrada Victrola identifican todos los productos VICTOR. Véase la tapa del instrumento y la etiqueta de los discos.

Victor

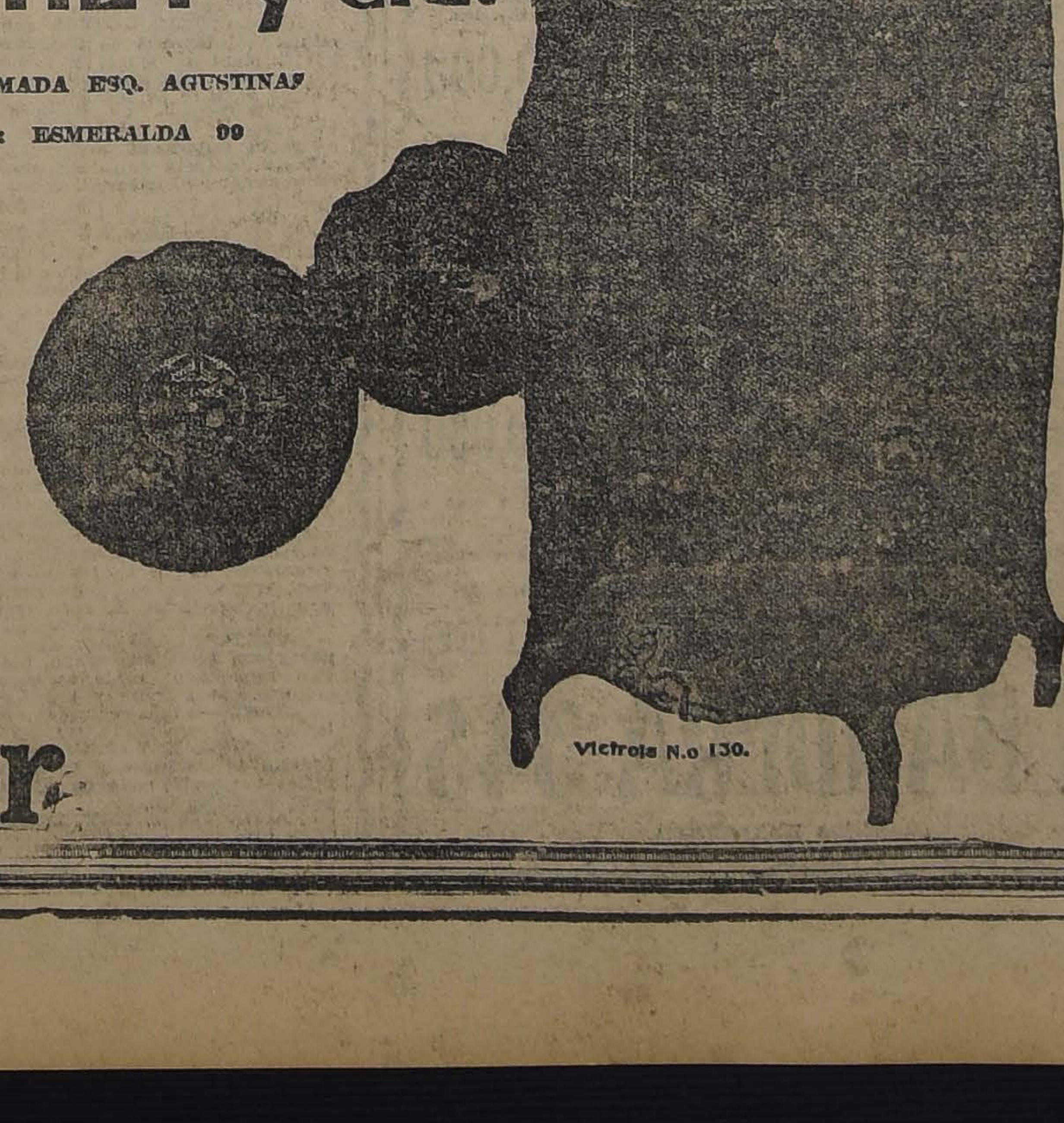

Victrola N.o 130.

¡Futuras Madres,
cuidad de vuestros hijos!

Para los recien nacidos es indispensable adquirir una caja de "Cura Umbilica"
Estas cajas son completamente esterilizadas y contienen lo siguiente:

Una tijera.
Vendajes de gasa.
Seda esterilizada.
Planchuelas de gasa.
Alfileres de seguridad.
Solución nitrato de plata, para la vista, y un gotero.

Solamente a: $ 5.00, 4.50 y 4.00, la caja completa
VENTAS POR MAYOR Y MENOR.

BOTICAS UNIDAS

Bandera esq. Agustinas
(FRENTE AL NUEVO EDIFICIO DEL BANCO ANGLO S. A.)

Huérfanos esq. Ahumada
(EX-CASA HARDY)

COLOQUE SU CAPITAL EN UN BUEN NEGOCIO A LA VISTA
Quedan todavía algunas acciones por colocar de las
BOTICAS UNIDAS
(SOCIEDAD ANONIMA. — CAPITAL AUTORIZADO: $ 2.000,000.00-
que ofrecemos al público a $ 10.00 cada una.
Similares negocios en Europa y Estados Unidos han pagado hasta un 1,000% sobre el capital invertido.
Hay descuentos especiales sobre las mercaderías a los Accionistas
Dirigirse personalmente o por correo Casilla 1160
HUERFANOS ESQ. AHUMADA (EX-CASA HARDY)
NOTA: Los cheques o letras deben ser girados a nombre de "Soc. Anónima Boticas Unidas

Ejército y Armada

EL VIAJE DE INSTRUCCION DE LOS GUARDIA-MARINAS

TENIENTES DE LA ARMADA QUE SE INCORPORARAN A LA ARMADA BRITANICA

Hospital Militar

Se ha dado curso al decreto que nombra a los funcionarios que se indican a continuación, miembros del Directorio provisorio del Hospital Militar, señores: general don Luis Brieba A., general don Juan P. Bennett; Obispo don Rafael Edwards; Subsecretario de Guerra, don Agustín Vigorena; teniente-coronel don Alfredo Ewing; cirujano don Eduardo E. Ostornol; mayor don Agustín Benedicto; contador don Juan Saldía, y del cirujano don Oscar Cifuentes, que hará de secretario.

Este directorio se encargará de dar forma a la construcción del Hospital Militar, y correrá con su edificación, instalación y funcionamiento, hasta que el Ministerio de Guerra, del cual dependerá dicte los reglamentos definitivos por que debe regirse dicho establecimiento.

Viaje de instrucción de los Tenientes de la Armada que irán a estudiar a Gran Bretaña

Se le ha dado curso al decreto que designa a los tenientes de la Armada, señores Gaston Nef y Roberto Cuevas, para ocupar las becas cedidas por la Real Armada Británica.

DIRECTOR DEL TERRITORIO MARITIMO

Quince días de licencia se le concedió al Director del Territorio Marítimo, almirante Miguel Aguirre.

ASCENSOS CURSADOS

Se han cursado los siguientes ascensos:

A mayor, el capitán Bolívar Bravo Bravo; a capitán, el teniente 1.o, Eduardo Elizondo Rodríguez, y a sub-intendente de Ejército, al contador 1.o don Alejandro Bernales López.

ACADEMIA DE GUERRA

Se han nombrado alumnos del curso general de la Academia de Guerra al capitán Víctor León Ilabaca y al teniente Miguel Guillen Gacitúa.

REGIMIENTO O'HIGGINS

Fué destinado a este Regimiento el mayor Julio Fernández Pizama.

EN DISPONIBILIDAD

Han sido cursados los decretos que ponen en disponibilidad a las órdenes de la Comandancia General de Armas de Santiago, a los siguientes oficiales:

Al capitán José Antonio Bunster y a los tenientes José Osvaldo Jarpa Bisquett y Crescente Pavez Valenzuela.

RETIRO

Se le concedió su retiro temporal del Ejército, al mayor Francisco Leiva Torres.

REGLAMENTO DE TIRO

Se nos pide poner en conocimiento de las unidades y reparticiones del Ejército que el Reglamento de Tiro para la Artillería de Campaña y Pesada N.o 62, está impreso y su adquisición puede hacerse enviando su valor de $ 3.50 por ejemplar a la Administración de Caja de las Oficinas Superiores del Ejército y comunicándolo para su remisión al Departamento General de Guerra.

Rancho y forraje

Hemos tenido oportunidad de hablar con una persona entendida en materias militares, quien refiriéndose a la cuestión del rancho y del forraje, nos ha dicho lo siguiente:

"Se encuentra pendiente de la resolución del Ministro de la Guerra, el decreto que fija el precio a la porción en víveres que debe percibir la tropa y ha sido motivo de dificultades para su despacho el que se haya hecho desaparecer en dicho decreto un impuesto de 10 por ciento que se imponía anteriormente al individuo de tropa que percibía la ración en dinero.

Se dice que al no descontarse a la tropa dicho 10 o|o, importaría para el Erario un mayor gasto.

Nosotros preguntamos ¿qué mayor gasto puede importar al Erario este 10 por ciento cuando en el Presupuesto no se ha tomado en cuenta su disminución sino que se ha calculado el precio de la porción en igualdad de condiciones para todos?

Lo que importa en realidad es un mayor impuesto a la tropa en beneficio de la economía de rancho de los cuerpos.

¿Por qué no contribuyen también los jefes y oficiales con un descuento de 10 por ciento en la ración de forraje que se percibe en dinero?

Contarían los cuerpos con otra economía para la compra de muchas cosas que les hacen falta y para cuya adquisición no se consultan fondos en el Presupuesto.

Viaje de instrución de los guardia-marinas

Actualmente el "Blanco Encalada" termina de carenarse en Talcahuano con el objeto de efectuar en él, el viaje de instrucción que deben realizar los guardiamarinas que han terminado sus estudios.

El viaje lo efectuarán a fines del presente mes, por las costas de Chile.

CONSCRIPCION MILITAR

Han sido enviadas a los regimientos, brigadas, a la Armada y Prefectura de Policía, las listas de los conscriptos que deben hacer su servicio militar en el presente año.

GOTOSOS
REUMATIZANTES

y cuantos padezcan de una infección del hígado o de las vías urinarias, tomen URASEPTINE. No sólo la URASEPTINE ROGIER disuelve el ácido úrico y lo hace desinfectar, sino que es el mejor desinfectante de los riñones y de la vejiga.

Todas las enfermedades ocasionadas por un exceso de ácido úrico o una infección de las vías vesico-renales se alivian inmediatamente con tan valioso medicamento.

Espejos
Cristales
Vidrios
Oleografías
Papel Glacier

Por Grandes y Pequeñas Partidas ofrecen:

SCHEGGIA Y BELGERI

SANTIAGO
San Diego 185

VALPARAISO
Av Pedro Montt 331

EMPRESA

FORLIVESI

Pompas Fúnebres

Compañia - 1037 1041

Atiende dia y noche

TELEFONO 377

K fi V tam-

Cura rápidamente los catarros intestinales, tonifica los nervios y prolonga la vida.

BANDERA 191

$ 45

HECTAREA VENDO

— GRAN —

ESTANCIA

En Colchagua

11,000 hectareas

300 regadas.

350 regables

Planes, faldeos y cerros pastosísimos y con monte inmejorable para una gran crianza. faldeos de siembras con importantes plantaciones forestales. Planes regados para todo cultivo. Silos modernos para 800 toneladas. Magnífica casa con mucho agrado. Graneros. Buenos galpones, bodegas, etc., etc.

Deuda Banco Hip.

$ 180,000

Grandes Facilidades Pago

ALGREDO TAGLE RODRIGUEZ

Catedral 1137. Cas. 3132

Cía. MINERA DE ORURO

20.o DIVIDENDO

Por acuerdo del Directorio se distribuirá a los señores accionistas, a contar desde el Miércoles 25 de los corrientes, el 20.o dividendo de 2 pesos por acción.

El Registro de Transferencias permanecerá cerrado desde el Sábado 14 hasta el Miércoles 25 del presente, ambos días inclusive.

El pago se efectuará por las oficinas del Banco de Chile en Santiago y Valparaíso.

Santiago, Abril 7 de 1923.

EL GERENTE.

Trabajadores

de patio se necesitan

CURTIEMBRE AYCAGUER, DUHALDE y Cía.

PLACER N.o 589

---

ema.e de Prendas de plazo vencid

El Lunes 9 de Abril, a las 9 A. M., el martillero señor Aldunate, rematará en la **Casa de Préstamos "LA VALPARAISO", calle Maestranza N.o 392**, las prendas no rescatadas y comprendidas entre los números 46,618 a 47,700 y 96,918 a 97,860.

Hay: alfombras, anillos con diamantes, prendedor con brillantes, diamantes y piedras de color, manteles y servilletas, relojes y cadenas de oro y plata, servicio de mesa de plaqué, cortes de casimir y retazos de géneros, mantos de seda y velos, armas de fuego, catres, colchones, sommiers, sillas de Viena, cortinas, etc., etc.

El Lunes 9 de Abril, a las 10 1|2 A. M., el martillero señor Sáez, rematará en la **Casa de Préstamos "LA SAN MARTIN", calle Maestranza N.o 701**, las prendas no rescatadas y comprendidas entre los números 37,557 a 41,142.

Hay: máquinas de coser y fotográficas, alfombras, sobretodos, sobrecamas, pulseras con perlas, ternos de casimir, vestidos, batas, blusas y calzado en gran cantidad, ponchos, mantas, pañuelos de rebozo, sobretodos, paraguas, retazos de géneros, hojas de cortinas, mantos de seda, velos, loza, y servicio de mesa de plaqué, etc., etc.

El Lunes 9 de Abril, a las 2 P. M., el martillero señor Echeverría, rematará en la **Casa de Préstamos "LA MARAVILLA", calle San Diego N.o 1302**, la prendas no rescatadas y comprendidas entre los números 84,994 a 87,920.

Hay: relojes y cadenas de oro y plata, cortes de casimir y retazos de géneros, catres, colchones, sommiers, máquinas de escribir "Ideal" impermeables, sillas de montar y de Viena, violines y guitarras, ponchos y mantas, chalones, hojas de cortinas, ternos de casimir, vestidos, batas, blusas y calzado en gran cantidad, etc., etc.

El Lunes 9 de Abril, a las 4 P. M., el martillero señor Jorquera, rematará en la **Casa de Préstamos "LA ESTRELLA NEGRA", calle San Pablo N.o 916**, las prendas no rescatadas y comprendidas entre los números 68,767 a 69,447.

Hay: relojes y cadenas de oro y plata, máquinas fotográficas y de coser, anillos con brillantes, diamantes, perlas, y piedras de color, sobretodos, monedas de oro, gargantillas y pulseras, cortes de casimir y retazos de géneros, maletas de cuero, portamonedas de plata, servicio de mesa de plaqué, y muchas otras especies.

Las prentas estarán a la vista desde dos horas antes del remate. PAGO AL CONTADO.

EL INSPECTOR.

RAULI PARA PISO SE REALIZA

10,000 LISTONES machihembrados de 1x4 1|2, muy seco. . $ 0.30
ROBLE para envigados hasta 10 metros de LARGO.

VIGAS Y VIGUETAS DE ALAMO

BARRACA Y FABRICA "LA REPUBLICA"

DOMEYKO 2354.— CARROS 33 Y 17, DEJAN A LA PUERTA
TELEFONO 183, PARQUE

2-A.

Avisos de Vapores

LINEA DE VAPORES GONZALEZ, SOFFIA y Cía.

Vapor rapido al Norte

El vapor nacional de pasajeros

"TALTAL"

Cap. J. T. LOPEZ, saldrá **EL MARTES 10 DE ABRIL, A LAS 4 P. M.**, para **COQUIMBO, TALTAL, ANTOFAGASTA, IQUIQUE y ARICA.**

Recibe carga desde el Lunes 9 de Abril.

También recibe carga en lanchas de la Compañía, firmando los conocimientos en tierra.

Por fletes, pasajes y demás pormenores, verse con

RODRIGO DONOSO GRILLE	GONZALEZ, SOFFIA & Cía.
Galería Alessandri 227-B. Casilla 102, Santiago	Blanco 849 nuevo, Teléf. 872, Valparaíso.

NOTA. — No se expenderán pasajes sin previa presentación del certificado de VACUNA.

GRACE LINE INC.

VAPOR CORREO

(CUISINE INMEJORABLE)

"SANTA ANA"

SALE de Valparaíso en viaje rápido a **NEW YORK**, el **Miércoles 18 de Abril, a la 1 P. M.** en punto, con escalas en rada **ANTOFAGASTA, IQUIQUE, ARICA, MOLLENDO, CALLAO, BALBOA y CRISTOBAL.**

GRACE & Co. (CHILE) S. A.

HUERFANOS 1087

Compañia Sud-Americana de Vapores

SERVICIO DIRECTO RAPIDO A NEW YORK EN 18 DIAS

Próximas salidas:

"TENO", Sábado 14 de Abril, a la 1 P. M.
"ACONCAGUA", Sábado 12 de Mayo a la 1 P. M.
"TENO", Sábado 9 de Junio, a la 1 P. M.

CARRERA RAPIDA A CRISTOBAL en 14 días, en conexión con naves para y de Estados Unidos, Europa, etc., y en Antofagasta, Arica y Mollendo, con los trenes internacionales para y de Bolivia. Próximas salidas:

"PALENA" Viernes 20 de Abril, a las 4 P. M.
"HUASCO" Viernes 4 de Mayo, a las 4 P. M.
"AYSEN", Viernes 18 de Mayo, a las 4 P. M.

CARRERA CALETERA a Pimentel, quincenal, con escala en la mayoría de los puertos intermedios.

"CACHAPOAL", Jueves 12 de Abril a las 4 P. M.
"MAPOCHO", el Jueves 26 de Abril a las 4 P. M.
"IMPERIAL", Jueves 10 de Mayo, a las 4. P. M.

Por planos, fotografías y mayores datos, ocúrrase a

WESSEL, DUVAL Y CIA. Huérfanos esquina Morandé, Agentes. **Cía. TRANSPORTES UNIDOS**, Estado esq. Delicias, Sub-Agentes.

Soc. Anón. Com. "Braun & Blanchard"

"VALPARAISO"	Descargando en Buenos Aires.
"SANTIAGO"	Saldra en viaje para Valparaíso e intermedios.
"VALDIVIA"	Saldrá en viaje para Coquimbo, Caldera, Taltal, Antofagasta, Tocopilla, Iquique y Arica.
"MAGALLANES"	En viaje a Arica e intermedios.
"CHILOE"	En viaje a Punta Arenas e intermedios
"MIRAMAR"	En viaje a Buenos Aires e intermedios
"LLANQUIHUE"	En viaje al Norte hasta Arica.

Bandera N.o 186.	**BLANCO 951 y 959**
	Teléf. Inglés 1047 y Nac. 261
SANTIAGO	VALPARAISO

The Royal Mail Steam Packet Company

SERVICIO RAPIDO DE LUJO DESDE Buenos Aires a Europa

VAPORES "D"

	Para Vigo	Para Liverpool
Primera clase..	$ 710 m|n.	$ 760 m|n.
Clase intermediaria..	$ 275 m|n.	$ 300 m|n.
Tercera clase..	$ 140 m|n.	$ 166 m|n.

VAPORES "A"

	Para Vigo	Para Cherbourgo y Southampton
Primera clase..	$ 835 m|n.	$ 960 m|n.
Segunda clase	$ 430 m|n.	$ 480 m|n.
Tercera clase	$ 166 m|n.	$ 166 m|n.

Rebajas en boletos de ida y vuelta con descuento adicional para familias. Hay camarotes de una, dos y tres camas y también combinaciones de departamentos de lujo con baño privado y toda clase de comodidades.

PROXIMAS SALIDAS

AVON, 20 de Abril...	DESNO, 13 de Abril ... .
ALMANZORA, 4 de Mayo	DEMERARA, 27 de Abril ... ..
ANDES, 25 de Mayo...	DARRO, 25 de Mayo ... .
ARLANZA, 8 de Junio...	DESEADO, 8 de Junio... ... ..
AVON, 22 de Junio...	DESNA, 22 de Junio... ... ..
ALMANZORA, 6 de Julio... ..	DEMERARA, 6 de Julio ... ...

THE PACIFIC STEAM NAVIGATION COMPANY

CASILLA 536 — SANTIAGO — AGUSTINAS 1017

SUB-AGENTES: Compañía Expreso Villalonga y Compañía Transportes Unidos

---

Compañía Trasatlántica de Barcelona

(VAPORES CORREOS ESPAÑOLES)

El 2 de MAYO saldrá de Buenos Aires el rápido y lujoso vapor

"INFANTA ISABEL DE BORBON"

para MONTEVIDEO, CANARIAS, CADIZ y BARCELONA.
Para informes y pasajes, dirigirse a:

MARTINEZ VELASCO y Cía.

AGENTES

Cochrane 653 - Casilla 393 - Valparaíso

MADERAS ELABORADAS

OFRECE A PRECIOS MUY BAJOS

"LA REPUBLICA"

BARRACA Y FABRICA: DOMEYKO 2354, ENTRE Av. STA. ANA Y REPUBLICA

Fabricación de Puertas, Ventanas, Galerías y Persianas.--Hay lista para entregar

CARPINTEROS: Hay completo surtido de batientes, palillos, pelnazos, centros y marcos.
MOLDURAS: Gran surtido y se hacen sobre medidas.
MANGOS para escobas y plumeros, lisos y torneados.
LISTONES para pisos, cielo, parquet y zócalos.
ROBLE para envigado de 2 x 6 - 2 x 8 y 2 x 10, hasta 9 metros de largo.
CARROS N.os 17, 18 y 33, DEJAN A LA PUERTA.

TELEFONO 182, PARQUE — CASILLA N.o 3081

Comunidad M. Escobedo M.

Mercería y Ferretería París

Fierro acanalado y fierro liso galvanizado, todos los números ofrecemos a precios muy convenientes.

Deza y Larios

Delicias 44 - Teléfonos 324 y 437

EN CHIMBARONGO

Vendo Fundo

con suelos arables muy acreditados en la Zona, para cereales, chacras y plantas forrajeras.

329 CUADRAS

REGADAS, bien apotreradas y con valiosas plantaciones forestales. Casa habitación de primera clase, con teléfono y comodidades: de administración, de mayordomos y 18 de inquilinos. Grandes bodegas y galpones. Deuda Banco Hip.: $ 155,000.

Precio: $ 485,000

Alfredo Tagle Rodrigu z

Catedral 1137.—Cas. 3132

Señorita

para atender caja y ventas necesito

CAFE SANTOS

HUERFANOS 937

Señorita

para trabajos de oficina en casa de ventas por mayor, se necesita. Sueldo inicial $ 100.
Dirigirse por escrito, dando sus antecedentes, a

Ergoz, Casilla 1108

Santiago

AVISOS DE REMATES

REMATE

Por acuerdo de la sucesión de doña Francisca de Sales Ossa Cerda,

SE REMATARA

EL 11 DE ABRIL DE 1923

a las 3 P. M.

en la oficina del árbitro-arbitrador, don Fernando Errázuriz Tagle, **BANDERA 345**,

LA PROPIEDAD SITUADA EN LA CALLE DE COMPAÑIA N.os 1004 a 1046, ESQUINA DE AHUMADA N.os 386 a 396

Saldrá a remate primeramente en un solo Lote con el

Mínimum rebajado de $ 2.500,000

FORMA DE PAGO: Reconociendo la hipoteca de $ 800,000 que grava la propiedad, reducida hoy a $ 751,960, mitad al contado, y mitad a 6 meses plazo, con el 8 o|o de interés.

En caso de que no hubiera interesados por el total, acto seguido se pondrá a remate dividida en 2 lotes, conforme al plano del señor Ramón Herrera Lira.

Primer lote

Formado por la esquina con 23.50 metros por Ahumada y con 23.80 metros de frente por Compañía, en todo una superficie de ochocientos once metros cincuenta y cuatro decímetros cuadrados.

Mínimum rebajado de $ 1.500,000

FORMA DE PAGO: Reconociendo la hipoteca que sería más o menos de $ 450.000 para este lote según la división proporcional que pudiera corresponderle en la hipoteca de $ 800,000 que grava toda la propiedad. $ 500,000 al contado, y el saldo a 6 meses plazo con el 8 o|o de interés.

Segundo lote

Resto del terreno con un frente de 24.52 metros a la calle Compañía, y un fondo medio de 58.70 metros; en todo una superficie de mil cuatrocientos treinta metros cuadrados veinte y seis decímetros cuadrados.

Mínimum rebajado de $ 1.000,000

FORMA DE PAGO: Reconociendo la hipoteca que sería más o menos de $ 350.000 para este 2.o lote según la división proporcional que pudiera corresponderle en la hipoteca de $ 800,000 que grava toda la propiedad; $ 400.000 al contado, y el saldo a 6 meses plazo con el 8 o|o de interés.
TITULOS, en la CAJA DE CREDITO HIPOTECARIO.

BASES Y ANTECEDENTES

EN BANDERA 345

(NOTARIA ERRAZURIZ)

RIVAS Y CALV

Remate del Menaje de C

DE LA FAMILIA RUFIN FRANZOY

154 - Manuel Rodriguez - 154

EL LUNES 9, a las 2 P.

— HAY —

SALON.—Rica alfombra de Smyrna de 450 por vertical Schiedmayer, en perfecto estado, amoblado tapiz felpa compuesto de un sofá, 2 sillones y 6 nola con 200 piezas, espejos Luis XVI con consola, felpa con estores de punto, lámpara eléctrica de 5 luces y sillones de fantasía, jardineras y floreros de porcelana qué, mesa de centro, pedestales, cuadros al óleo,

ESCRITORIO.—Amoblado Chesterfield tapiz puesto de un sofá y 2 sillones, y otro estilo inglés 1 sofá, 2 sillones y 4 sillas tapizadas, escritorio 1|2 nogal, estantes para libros, sillón giratorio, mesa lamparitas eléctricas, cortinajes, alfombra de una fa eléctrica, pedestales, cuadros, etc.

COMEDOR.—Lindo amoblado estilo inglés aparador, trinche y vitrina, mesa de extensión, asiento tapizado, cortinas con estores de punto, un belino, reloj de pared, lámpara de bronce 3 luces, porcelana y cristalería, paneras, alcuzas y servicios plaqué, alfombra de una pieza, cuadros al óleo,

DORMITORIO I.—Amoblado maple compuesto de 2 cuerpos, peinador, mesa de toilette y 2 veladores, quesa con sommier importada, colchón, cortinas, asiento, servicios de lavatorio, alfombra de una pieza,

OTROS DORMITORIOS. — Amoblados antiguos nos en caoba y nogal compuestos de roperos, peinadores, ladores, catres con sommier, lámparas, alfombra de za, mesas de centro, etc.

VARIOS.—Sillones dagoberto, paragüero con de latón, escaño para jardín, mesas y muebles zinc, etc.

A LA VISTA EL DOMINGO DE 2 A 6 P. M.

CARLOS RIVAS VICUÑA
MARTILLERO DE HACIENDA.

ARTURO C

REMAT

Por conclusión de Sociedad y liquidación de dad, se rematará la

Hacienda "El Conven

Ubicada en el Departamento de San Antonio, rio don Abraham del Río, en su oficine, Morandé P. M., el día

14 de Abril de 1

El remate se hará por hijuelas, por los mums:

1.a HIJUELA LAS SALINAS .. .. $
2.a HIJUELA LAS BURRIQUERAS .. .. .. $
3.a HIJUELA LAS CASAS .. .. $

y en el orden indicado.

Estas hijuelas tienen las siguientes superficies:

LAS SALINAS 3,500
LAS BURRIQUERAS 2,120
LAS CASAS 4,500

La propiedad en conjunto ha sido tasada por la Caja de Crédito Hipotecario en $ 3.093,000

La propiedad hipotecada reconoce los siguientes en bonos de la Caja Hipotecaria de 8% con ½% zación.

HIJUELA LAS SALINAS .. .. $
HIJUELA LAS BURRIQUERAS.. .. .. $
HIJUELA LAS CASAS .. .. $

Las bases pueden consultarse en la oficina del para visitar la Hacienda, dirigirse al liquidador,

DON ALEJANDRO GARCIA CROSS, CATEDRA
TELEFONO 1607

REMATE DEL MENAJE DE

DE LA CALLE ESTADO N.o 1

MUEBLES IMPORTADOS DE CAOBA Y ROBLE AM

DE DON VICTOR M. PORTEL

QUE FIJA NUEVAMENTE SU RESIDENCIA EN BUEN

Hoy Domingo 8 de 10 a 12 y 1.30 ade

1.er SALON.— Rico autopiano de 88 notas flamante caoba, con 130 rollos música y banqueta, estante tallado sica, amoblado dorado Luis XVI tapiz rojo de brocado con "Bergére", mesa de centro dorada con mármol y tua de mármol la Primavera, jarrón bronce, floreros figura porcelana de Sax, espejo ovalado, cortinajes de alfombra, vitrina dorada, cuadros, etc.

2.o SALON.— Piano vertical alemán flamante, medallón Luis XVI moderno tapiz seda y junco, idem, banqueta y dos sillas Luis XV, mesa redonda de caoba, **Crucifijo de madera antiquísimo,** tela histórica tamaño y otras, mesitas de alas de caoba, lámpara sitas de plaqué para té, idem cubierta ónix, espejo dorado bra, cuadros, cortinajes con lanzas de bronce, vitrina la "Columbia", discos, etc.

ESCRITORIO GOTICO con amoblado compuesto de ministro, biblioteca de 3 cuerpos, sofá - esquinero, queta, mesa octógona, y licorera, tallados a mano, glesa estilo oriental, servicio fumar de plata y otro de tintero antiguo de mármol.

COMEDOR.— Amoblado de caoba Luis XVI con marquetería, mármoles y lunas, **mesa de correderas con de caoba importada,** sillas tapiz cuero, mesa trinche de mármol, carpeta felpa azulina, manteles, servilletas, sa porcelana "Limoges", cristalería fina, **fruteros de Baccarat,** corera idem, reloj mural roble americano, cuchillería, **billa de plata, pieza centro plaqué y cristal Baccarat,** teros altos de plaqué y cristal, paneras, canastillos, servicio té de plaqué, alfombra, lámpara, cuadros, mesa **de roble americano,** amoblado Chesterfield importado,

2.o COMEDOR.— Amoblado estilo inglés imitación ricano, de aparador, trinche y vitrina, mesa correderas y juncadas, carpeta roja, manteles, servicio mesa de servicio de copas, cuchillería, servicio de té de plaqué, zados, platos finos de porcelana, fruteros antiguos, ces y frutas, cucharón y ponchera plaqué, alcuzas jardineras, cuadros, lámpara, pedestales, sofá y dos ricanos tapiz cuero.

1.er DORMITORIO.— Amoblado de roble americano cuerpos importado, de ropero con dos lunas, peinador, idem, ropero-chiffonier con luna vertical, velador y chón de lana, servicio de lavatorio, idem para toilette, de asiento, cuadro religioso antiguo al óleo, alfombra,

OTROS DORMITORIOS.— Amoblado de caoba, dos catres de bronce importados, colchones de lana, amoblado cuerpos estilo inglés, idem de 2 cuerpos Luis XVI con y bronces, catres de bronce y al laqué, idem importado coche-cuna, amoblado de asiento, servicio lavatorio gris perla Luis XVI de tres cuerpos, mesa ovalada ba, frazadas, alfombras, lámparas, Chaisselonge, etc.

VESTIBULO.— Alfombra de escala oriental, varillas **paragüero roble americano,** amoblado tapiz cuero, escritorio tina importado roble americano, amoblado de mimbre critorio, dos sillones y 4 sillas tapiz cuero, etc.

BAÑO.— Tina enlozada, califont, lavatorio desagüe lentador, espejo laqué, jarro y recipiente "Limoges", etc.

COCINA Y VARIOS.—Cocina económica importada **batería de aluminio y enlozada,** lavaplatos y desgrasador útiles cocina, escalas de tijeras, **Jazmín del Cabo grande para señorita,** etc.

A LA VISTA HOY, DESDE LAS 9 A. M.

E. ROBUSTIANO
Casilla

Gran Liquidación de "Saldos"

¡PRECIOS EXTRAORDINARIAMENTE BAJOS!

MEDIAS DE SEDA
MEDIAS DE PURA SEDA, GARANTIDA, con costura y en 20 colores de moda; valían $ 14.50 el par. Se liquidarán, el par, a.. .. .. $ 8.00
MEDIAS NEGRAS TODAS DE SEDA, con costura, especiales para jovencitas; valían $ 19.50 el par. Se liquidarán, el par, a.. .. .. $ 12.00

MEDIAS DE HILO
MEDIAS DE HILO blancas y negras, calidad extra, con costura y bien reforzadas; valían 12.50 el par. Se liquidarán, el par, a.. .. $ 6.00

CALCETINES PARA GUAGUAS
CALCETINES BLANCOS DE HILO, caladitos, para guagua, bien reforzados; valían $ 2.80 Se liquidará el par.. .. .. $ 1.40

PAÑUELOS PARA SEÑORAS
PAÑUELOS DE BATISTA, con guarditas de color y con monitos; valía $ 9.50 la docena. Se liquidará la docena a.. .. .. $ 6.00
PAÑUELOS DE BATISTA FINA, todos blancos y con guarditas de color; valía $ 12 la docena. Se liquidará la docena a.. .. .. $ 8.00

PAÑUELOS BORDADOS
PAÑUELOS BORDADOS, en blanco, color, de luto y con monitos; valía $ 19 la docena. Se liquidará, la cajita de 1|2 docena, a.. .. $ 6.00
PAÑUELOS BORDADOS en blanco, con monitos y fileteados; valía $ 26 la docena. Se liquidará la cajita de 1|2 docena, a.. .. .. .. $ 9.00

PAÑUELOS BORDADOS
PAÑUELOS BORDADOS en blanco, color y de luto, clases muy superiores; valía $ 32 la docena. Se liquidará la cajita de 1|2 docena, a $ 10.00

PAÑUELOS BORDADOS
PAÑUELOS BORDADOS en blanco, color y de luto, con encajes y fileteados, clase extra; valía $ 36 la docena. Se liquidará la cajita de 1|2 docena, a... ... ... $ 12.00

PAÑUELOS PARA HOMBRES
PAÑUELOS PARA HOMBRES, tamaño grandes, en blanco, color y de luto, calidades muy finas; valía $ 19.50 la docena. Se liquidará la docena a... ... ... $ 12.00

Estado 52 - CASA DEL ABUELO - Estado 52

Crónica Policial

LA CORTE SUPREMA CONCEDE LA EXTRADICION DE UN DELINCUENTE URUGUAYO

EL CONSEJO DE ESTADO CONMUTA UNA PENA DE MUERTE POR UN AÑO DE RECARGO AL SERVICIO DEL EJERCITO

Varios malhechores asaltan en Quilicura a un joven, que fallece a consecuencia de las heridas

En la comuna de Providencia es herida gravemente una mujer

Continúan descubriéndose los robos de animales en la región

AYER SE CONSTITUYE EN EL SITIO DEL INCENDIO EL JUEZ DEL CRIMEN

Se aprehende a un nuevo delincuente extranjero

Fallece en la Asistencia Pública un antiguo delincuente

LOS REOS DE LA CARCEL PROTESTAN DE LA MALA ALIMENTACION

Un sujeto misterioso, cubierto de andrajos, es encontrado en el lecho del río Mapocho

LA DETENCION DEL CIUDADANO RUSO SCKOMOROVSKY

EL COMPLICE DE PICHIELLI SERA JUZGADO EN BREVE POR EL TRIBUNAL CORRESPONDIENTE

Hemos informado ampliamente acerca de la extradición del ciudadano ruso Jorge Ackomorosvy, que también se hace llamar Juan, y que actualmente se halla en la Sección de Detenidos a disposición de la Cancillería.

Schoñorovsky era socio del estafador Ismael Pichielli y conjuntamente con él se había fugado a la Argentina llevándose varios fardos de mercaderías y después de haber cambiado diversos cheques que dejó sin fondos.

Las autoridades argentinas no concedieron la extradición de los hermanos Pichielli, por ser argentinos, pero remitió al socio ruso.

El antiguo proceso que se instruía contra estos individuos estaba radicado en el primer Juzgado del Crimen y a este mismo tribunal corresponderá nuevamente segu[illegible] la causa.

Sólo se espera para este fin la resolución de la Corte Suprema, a cuya disposición será puesto el detenido, por la Cancillería.

SE CONCEDE LA EXTRADICION DEL REO VELASCO HERNANDEZ

PERO COMO ESTA PROCESADO EN VALPARAISO, SI SE LE CONDENA, DEBERA CUMPLIR, PRIMERAMENTE LA PENA EN CHILE

RAFAEL VELAZCO FERNANDEZ

En diversas ocasiones hemos dado cuenta de las gestiones hechas por el Gobierno uruguayo, representado por el Ministro acreditado en Chile, solicitando la extradición de Rafael Velasco Hernández, a quien se procesa en esa República por varias estafas de consideración.

La defensa de Velasco hizo todo lo posible por evitar que se acordara la extradición del reo, pero el fallo recaído en este caso fué absolutamente desfavorable para Velasco Hernández.

La Corte Suprema acordó ayer conceder la extradición del reo.

Pero este fallo está subordinado a un proceso que se le sigue en Valparaíso. Si la justicia del vecino puerto condena al reo, éste deberá cumplir primeramente la sentencia en Chile.

EN LA CALLE LATORRE, QUILICURA, FUE ASALTADO POR VARIOS MALHECHORES

Y A CAUSA DE LAS HERIDAS, DEJO DE EXISTIR HORAS DESPUES

Julio César Sepúlveda, vecino de comuna de Quilicura y domiciliado en la chacra El Vergel, fué asaltado, en calle Juan José Latorre, por varios desconocidos.

Los asaltantes después de agredirlo le quitaron su ropa y una bicicleta.

Gravemente herido, el joven Sepúlveda se dirigió a su domicilio, donde dejó de existir momentos después a consecuencia de las heridas.

El padre del occiso, don Miguel .o Sepúlveda, se presentó a la Comandancia de policía de Quilicura a dar cuenta del asesinato de su hijo.

La Comandancia de policía de Quilicura envió en persecución de los asaltantes al guardián 1.o Patricio Rojas y al 3.o Sabino Punje, quienes encontraron la bicicleta en el mismo lugar del asalto, pero no dieron con los bandidos que lograron huír.

Esa policía continúa las investigaciones para dar con los audaces criminales, yse tienen ya algunas pistas que se cree darán buenos resultados.

Ayer fué puesto este hecho en conocimiento del juez señor Rondanelli, quien ordenó que se practicaran las investigaciones del caso, a fin de dar con el paradero de los malhechores.

Un tifoso en el lecho del río

En la mañana de ayer fué encontrado en el lecho del río Mapocho un individuo llamado Custodio Astudillo Arce, en un estado de extrema miseria.

Recogido por la 3.a Comisaría, pudo constatar que se encontraba atacado de tifus y en un estado ya avanzado de la terrible enfermedad.

Como no tuviera recursos de ninguna especie y careciera de familia, se pidió un auto a la Asistencia Pública y fué conducido al hospital.

LE DIO UN BALAZO EN LA CLAVICULA DERECHA

En la calle de Bismark N.o 6, de la comuna de Providencia, casa de José Acuña, ocurrió antenoche un hecho de sangre a causa del cual se halla gravemente herida una mujer llamada Emilia León Briones.

Antes de ocurrir el incidente se hallaba en la casa indicada Alamiro Fort Rebolledo, quien sostuvo un altercado con la León, que vive en esa casa. El altercado fué en la habitación de ésta.

Del altercado se pasó a las vías de hecho, pues Fort, sacando un revólver del bolsillo, disparó sobre la mujer alojándole el proyectil en la clavícula derecha.

Tan pronto se cometió el crimen se dió cuenta a los carabineros, los cuales procedieron a la aprehensión del hechor, momentos después de lo ocurrido.

La víctima, en estado grave, fué trasladada a la Asistencia Pública.

En la mañana de ayer el autor del balazo fué trasladado a la Sección de Detenidos y en la tarde fué interrogado por el juez del crimen, señor Rondanelli.

Este magistrado, después de interrogarlo, lo hizo ingresar a la cárcel, iniciando el sumario respectivo.

Fort niega haber disparado el balazo; pero la víctima lo denunció al carabinero aprehensor.

CON EL CUERPO DEL DELITO ES APREHENDIDA UNA DELINCUENTE

EN LA TARDE INGRESA A LA CASA CORRECCIONAL

En la mañana de ayer fué aprehendida por el agente don Sanesio Mora, una audaz delincuente, muy conocida ya en los círculos policiales y muchas veces detenida.

La aprehensión se hizo a petición de una comerciante de la Vega. La delincuente se llama Ester Valenzuela Méndez, y es conocida en el gremio rateril con el apodo de La Muñeca.

Se acusa a la Valenzuela de haber hurtado a la reclamante una carterita con dinero, pero ésta negaba insistentemente el hecho.

Conducida a la 1.a Comisaría, negó nuevamente; pero al hacérsele el allanamiento, se vió que esta mujer tenía la cara hinchada y atada con un pañuelo.

Se le sacó el pañuelo y al observársele la causa de por qué tenía la cara en ese estado, se vió con sorpresa que dentro de la boca tenía la cartera.

Con el cuerpo del delito fué puesta inmediatamente a disposición del Juzgado del Crimen.

En la tarde ingresó a la Casa Correccional.

SE CONDENA A UN DESERTOR A LA PENA DE MUERTE

EL CONSEJO DE ESTADO LE CONMUTA LA SENTENCIA POR LA DE UN AÑO DE RECARGO EN EL SERVICIO MILITAR

Hace algún tiempo fué condenado por infractor a la ley de Reclutas y Reemplazos el ciudadano Celindo Carrasco.

Dando cumplimiento a esta sentencia, Carrasco ingresó en calidad de conscripto al Regimiento de Artillería Tacna N.o 1.

Pero aburrido de la vida de cuartel, recordando los buenos tiempos que pasara en el campo, resolvió evadirse del Regimiento.

A pesar de que se le dió a conocer la Ordenanza Militar, en su cerebro de muchacho campesino no entró aquello de la pena de muerte o no le dió crédito a tanta severidad.

Y un buen día, escalando la muralla del cuartel, el conscripto Carrasco abandonó a sus compañeros de arma y huyó hacia la montaña.

Tan pronto como se dieron cuenta en el Regimiento de la deserción de Carrasco, se dieron los pasos necesarios para hacerlo volver a su cuartel.

Una comisión salió en su busca y lo encontró en el pueblo de Curacaví, donde fué detenido y trasladado a Santiago.

Se le siguió un Consejo de Guerra y éste lo condenó a la pena de muerte. Entonces vino a darse cuenta el conscripto de que la Ordenanza Militar no era cosa de juguete.

Apeló de la sentencia y la Corte Marcial confirmó la pena del Consejo de Guerra, con costas.

Los antecedentes pasaron al Ministerio de Justicia con una recomendación de la Corte Marcial favorable al reo.

El Consejo de Estado se impuso de los antecedentes y conmutó la pena de muerte al conscripto Carrasco por la de un año de recargo en el servicio militar.

Y ayer se comunicó esta resolución a la Corte Marcial.

Una queja de los reos de la Cárcel

Los reos de la Cárcel se quejan amargamente de la pésima alimentación que se les proporciona.

Según ellos los frejoles son de tan mala calidad y tan duros que no pueden digerirlo.

Con el objeto de que se arbitre alguna medida favorable que tienda a mejorar la alimentación presentaron un escrito a uno de los Juzgados del Crimen.

El juez pidió informe al alcaide.

Un soldado del Pudeto intenta suicidarse

Antenoche, como las 3, el soldado Juan Urriola, del Regimiento Pudeto N.o 12, intentó poner fin a sus días, tomándose una dósis de ácido muriático, que adquirió en la Botica Santa Isabel esquina de Avenida Italia.

Al ser interrogado expuso que había tomado esa determinación por disgustos con su familia.

Fué atendido en los primeros momentos por la Botica Santa Isabel y en seguida recogido por la Asistencia Pública de Providencia.

Urriola se hallaba siguiendo el curso de mariscal en la Escuela de Caballería.

Los carabineros de la Población Italia, que intervinieron en el asunto, dieron cuenta al Juzgado del Crimen de este intento de suicidio en la mañana de ayer.

El incendio de la calle Erasmo Escala

En nuestra edición de ayer dimos una amplia información respecto del gran incendio ocurrido el día anterior en la calle Erasmo Escala esquina de Esperanza.

Como lo dijimos, el siniestro causó considerables pérdidas y fueron varias las personas que sufrieron sus consecuencias.

En la mañana de ayer el juez señor Rondanelli se constituyó en el lugar del siniestro a fin de imponerse personalmente, en el terreno mismo, de las causas que pudo haberlo producido.

Allí inspeccionó la bóveda donde se guardaba la documentación y contabilidad de la barraca.

Acompañaron al juez en su visita ocular, el secretario y un oficial 1.o del Juzgado.

Se falsifica una pasta para lustrar calzado

Don Francisco Aragonich, socio de la firma Oragovich, Pérez y Cía., domiciliado en calle Carnot 143, tiene registrada una patente para la fabricación de pastas.

Esa pasta sirve para lustrar calzado y se titula "The Gaviota Paste, Shoe Polish".

Pues bien, el señor Oragovich ha tenido conocimiento que algunas personas se han dedicado a falsificarle su pasta, aprovechando las cajas desocupadas de su marca.

Para evitar el fraude y que sigan engañando al comercio y al público, el industrial estafado se ha presentado a la policía de San Miguel haciendo el denuncio respectivo.

Un desgraciado accidente a dos niñitos

En la calle de Mapocho frente al N.o 2075, ocurrió en la tarde de ayer una lamentable desgracia.

En circunstancias que los niños Carlos Madrid y María Astorga Astorga se hallaban jugando con una bala, ésta hizo explosión, hiriendo a los dos. Los pequeñuelos fueron conducidos a la Asistencia Pública.

Manifestación a un oficial dactiloscópico

El personal del Gabinete de Identificación ofreció últimamente en los comedores del Restaurant "Marconi" un banquete a don Alberto Ramos Fuensalida, con motivo de haber cumplido un año a cargo de los servicios antropométricos de la provincia de Concepción.

Ofreció la manifestación don Manuel Riquelme Pareja, en un cariñoso discurso, contestando el festejado en una agradecida improvisación.

Durante la comida reinó la más franca alegría, haciéndose sinceros votos por la prosperidad del festejado.

Los delincuentes internacionales

Los delincuentes extranjeros que se han dejado caer sobre Santiago y que son un peligro para la tranquilidad de los habitantes continúan siendo estrictamente vigilados por la policía.

Ayer fué aprehendido por la 7.a Comisaría un individuo llamado Juan Cirilo González, de nacionalidad uruguayo y que no tiene domicilio en Santiago.

Fué detenido en los momentos que infundía sospecha.

Allanado es le encontró algunos objetos de dudosa procedencia.

EL ROBO DE ANIMALES EN L AREGION

UNA FELIZ PESQUISA DE LA POLICIA DE LA FLORIDA

La policía de La Florida detuvo a los individuos Juan Berríos González y Segundo Reyes Reyes, por sospecharse que pudieran haberse robado un hermoso caballo colorado y una buena mula que conducían.

Interrogados por el comandante de policía, Reyes dijo ser dueño de los animales, agregando que el caballo era suyo desde hacía ocho años y que la mula la tenía en su poder desde tres años atrás, todo lo cual probaría con varios testigos que citó.

Se le preguntó sobre el valor en que estimaba sus animales, a lo que contestó que por ningún motivo daría su caballo por menos de 350 pesos y que la mula valía 250.

El comandante estimó de distinto modo las cosas, pues calculó que el caballo sólo tenía cinco años de edad y que valía $ 800 o más, y la mula 500.

Con estos antecedentes, procedió a practicar toda clase de investigaciones para descubrir la verdad. Se pudo así establecer que Berríos venía a pie desde El Colorado y que en Las Higueras Negras, Reyes lo convidó para que montara en la mula, siguiendo desde este momento juntos.

Como se observara que Reyes en un saco que traía se leyera esta marca: "Leatherdole - Caletones", se sospechó que los animales podían ser robados en las inmediaciones de Rancagua y se dió aviso a la Sección de Seguridad de Santiago y a las policías vecinas hasta Rancagua, dándose todas las señas del caso.

Ayer en la mañana se recibió la noticia de que tales animales habían sido robados en un fundo vecino a Rancagua. Por otra parte, Reyes viéndose confundido con los interrogatorios del comandante de policía, don Daniel Rodríguez, y del juez de subdelegación, don Francisco Silva Feliú, confesó su delito, diciendo que para despistar a las policías del trayecto entre la ciudad nombrada y Santiago, se vino por los cerros de Coya, siguiendo después por la cumbre para bajar a Río Blanco, desde donde tomó el Cajón de Maipo para seguir a Santiago, teniendo la desgraciada ocurrencia de pasar por La Florida, después de cuatro días de viaje.

Esa policía tiene otros importantes datos relacionados con este asunto; pero por el momento guarda reserva sobre ellos.

Cigarrillos
Bristol
Habanos aromáticos
$ 1.- cajetilla

El fallecimiento del señor Sepúlveda

En la tarde de ayer el juez del crimen de turno se constituyó en el Cementerio General con el objeto de inspeccionar el cadáver de don Juan Bautista Sepúlveda, sobre cuyo fallecimiento hemos dado ya amplias informaciones.

En esta vista visita ocular se

En esta visita ocular se pudo imponer el juez de la verdad hecho respecto del despojo de que fué víctima el malogrado señor Sepúlveda.

Según se nos informó ayer, los individuos detenidos a causa de este despojo, fueron declarados reos. La Administración del Cementerio dió toda clase de facilidades a la familia para que practicara las diligencias del caso.

Ayer ingresa a la Cárcel el autor de un crimen

En la tarde de ayer fué puesto a disposición del Juzgado del Crimen José Orellana Córdova, autor de un hecho de sangre ocurrido en el día anterior.

Los hechos pasaron del modo siguiente:

En el interior de la panadería de don Marcial Dieguez, San Diego 1684, fué herido un obrero, el que se halla actualmente hospitalizado en la Asistencia Pública, con una herida a cuchilla en la región del corazón.

El herido se llama Julio y es conocido en el gremio con el apodo de "Bartolo el instruso".

Los obreros Julio Reyes Zúñiga y Daniel González Muñoz, que trabajan en el mismo establecimiento, no se dieron cuenta del hecho sino cuando encontraron el cuerpo tendido del herido y el agresor huía con la cuchilla en la mano.

El guardián Apolinario Avila, de la 4.a Comisaría, tan pronto se impuso de lo ocurrido fué en persecución del hechor, aprehendiéndolo en la madrugada de hoy.

El autor del crimen confesó su delito, reconociendo como suya la cuchilla que se encontró en su poder.

Después de ser interrogado por el juez del crimen, ingresó a la Cárcel.

DETENCION ARBITRARIA DE DOS CHAUFFEURS

Ayer en la tarde se han presentado a nuestra imprenta, los chauffeurs Manuel Naves y Crisóstomo González, a denunciarnos que en circunstancias que se encontraban almorzando en el Restaurant "El Conejo", situada en San Pablo N.o 2227, de propiedad del señor Pedro Escufet, fueron detenidos y enviados a la 5.a Comisaría, de orden del Sub-comisario de la 1.a, señor Diego Rodríguez.

El motivo de la detención ordenada por dicho funcionario policial, sería la negativa de los chauffeurs para conducir en auto al inspector de la Sección de Seguridad señor Ernesto Ortiz.

No obstante haber acreditado los chauffeurs que se encontraban almorzando, y haber dado las excusas en ese sentido, fueron detenidos y después de una permanencia de más de tres horas en la Comisaría fueron puestos en libertad, quedando notificados de que deben concurrir al Juzgado.

Neves y González, que son miembros de la Federación de Chauffeurs se presentaron a esa entidad a dar cuenta, también, de esta detención arbitraria, corporación que se hará cargo de la defensa de ambos ante el Juzgado del Crimen de turno.

TRISTE FIN DE UN DELINCUENTE.—A la Posta Central de la Asistencia Pública llegó gravemente herido un individuo, quien dejó de existir poco después, sin dar explicación alguna.

El cadáver fué remitido a la Morgue.

La Oficina de Identificación reconoció en el cadáver a Alberto Gallegos Hermosilla, de 34 años, soltero y carpintero de profesión.

Este individuo era de malos antecedentes y había sido aprehendido en diversas comisarías por lesiones y otros delitos.

En 1916 fué procesado por homicidio en Valparaíso. El juez que lo sumariaba envió en esa época a Santiago diversos exhortos pidiendo su detención.

Era hijo de Aurelio Galleguillos y de Aurora Hermosilla.

Cuando se identificó vivía en Pedro Montt 2110.

T U R F

LAS GRANDES CARRERAS DE LA TARDE DE HOY EN EL CLUB HIPICO

INAUGURACION OFICIAL DE LAS NUEVAS TRIBUNAS

Asistirán a la reunión el Presidente de la República, los delegados del Jockey Club Argentino y Uruguayo, y las Delegaciones al V Congreso Pan-Americano

UN ATRAYENTE PROGRAMA ES EL CONFECCIONADO PARA LA REUNION DE HOY

Citoyen, Salpicón, Malakoff, Greenock e Inflexible, en el Clásico "Inauguración"

Veinte productos participarán en "El Debut"

APRECIACIONES Y PRONOSTICOS. — PROBABLES MONTAS Y COMPETIDORES

Resumen de los trabajos efectuados en la semana. — Algunas opiniones de la prensa

La reunión inaugural de la temporada de Otoño, que se realizará esta tarde en el Club Hípico, promete asumir todos los caracteres de un gran acontecimiento, tanto hípico, como social.

El directorio de nuestra primera institución turfística, ha querido en esta ocasión inaugurar oficialmente las nuevas tribunas construidas en el hipódromo, con magnificencia y esplendidez, han servido para colocar al Club Hípico de Santiago, como uno de los hipódromos más hermosos y cómodos del mundo.

Esta obra, es el fruto de la entusiasta labor emprendida por el directorio de la institución y en especial por su dedicado y distinguido presidente, el señor don Ricardo Lyon, que, desde hace años, viene desempeñando con tanto acierto y ante el aplauso unánime, el honroso puesto con que le han distinguido sus colegas del directorio.

La reunión de hoy, a la que concurrirá el Presidente de la República, ha sido dedicada en honor de las delegaciones del Jockey Club Argentino y Uruguayo, representado el primero por su presidente, el señor don Joaquín S. de Anchorena, y el segundo por su secretario, el señor don Pedro María Gurmendez y también en honor de las delegaciones extranjeras, que actualmente nos visitan con ocasión de la V Conferencia Panamericana.

El programa a desarrollarse esta tarde ha sido cuidadosamente preparado y las 7 pruebas de que consta, prometen, dada la calidad y el número de los inscritos, un gran interés.

La base descansa sobre dos pruebas clásica, la primera "El Debut" y la segunda el Premio "Inauguración", instituído ex-profeso, para esta fiesta hípica.

Ocupa el 4.o lugar del programa "El Debut", prueba clásica sobre una distancia de 1.100 metros y destinada a productos de dos años que no hayan corrido ninguna clase de carreras.

A disputar los $ 8.000 de recompensa, se presentarán más de 15 competidores, lo que hace darle a la carrera una alta atracción.

Entre otros valiosos elementos debuta en ella, el potrillo Serrador Marí, por Burgomaster y Normandía, el precio más alto de las ventas del año último y que parece responder a las esperanzas cifradas en él, ya que es él, quien va prestigiado con el mejor apronte para esta carrera.

Bertini, es otra entre los inscritos, otra que si responde a sus pruebas en privado, debe andar muy cerca de los primeros puestos, siendo su principal cualidad, la de partir bien.

Insconstante, Montebello, Metternich y Kintreleo, son también participantes que no deben ser olvidados, ya que por sus antecedentes de sangre, como por la estima en que están tenidos en sus respectivas "ecuries", están llamados a alcanzar una honrosa figuración.

Hecho este breve comentario y en la esperanza de que Serrador Marí, responda a las cualidades demostradas en sus trabajos, lo vamos a recomendar para el puesto de honor, asignándole los placées a Bertini e Insconstante.

Toca su turno a continuación de "El Debut", al clásico "Inauguración", sobre 2.400 metros y con un premio de $ 20.000 al vencedor.

Esta carrera, que ha preocupado por más de 15 días a nuestro mundo hípico, tendrá por fin hoy su desenlace y su ganador pasará a consagrarse como el "crack" de las pistas chilenas.

Tiene esta prueba el alto interés de debutar en ella Citoyen y participar junto con el importado del señor Bouquet el "crack" Salpicón y los mejores elementos de la generación de tres años, representada en esta ocasión por Malakoff, ganador de El Derby, y por Greenock, vencedor de El Ensayo, y por Inflexible, triunfador en El St. Leger.

La incógnita respecto al ganador parece haberse decifrado, si no del todo, en parte, pues, si Citoyen responde a los colosales aprontes que ha producido el Lunes y el Viernes último, dan margen éstos a creer que será imposible batir al hijo de Amsterdam y Coral. Sin embargo, la opinión no está unánimemente con el pupilo de Pedro Boncerio y son muchos los partidarios con que cuentan cada uno de los inscritos restantes.

Así, unos tienen fe ciega en Salpicón; otros confían en las grandes cualidades demostradas por Malakoff y por último Greenock va con toda la confianza de su caballeriza, que espera de él una gran carrera. En cuanto a Inflexible, va tentando un lance muy problemático, ya que no posee los méritos de los anteriormente nombrados.

En resumen, nuestra opinión es favorable a Citoyen. Nuestro candidato para el segundo puesto es Malakoff, que a nuestro juicio, constituye el más serio rival para el importado del señor Bouquet.

Dará comienzo a la reunión el premio Alhaja, sobre una milla. Los candidatos de mejores títulos son Charlatán, Telinga, Agosto, Bolero y Loma Blanca; y con seguridad el ganador debe salir de alguno de los nombrados. Como Telinga atraviesa por un período sobresaliente la vamos a indicar para el primer puesto, asignándole los placées a Charlatán y Loma Blanca.

Viene a continuación el premio Alanés, para productos perdedores, donda la mayoría de los competidores se presentan por primera vez en público.

De los potrillos que ya han debutado, Ilatina y Perillán son los dos candidatos que se imponen al cronista hípico, pues son los únicos que han figurado en el marcador.

En vista de la buena performance de Gorgorito en Viña del Mar, nos induce a confiarle la defensa de nuestro pronóstico, señalando para los puestos siguientes a Perillán, que corrió con la mala suerte en sus últimas presentaciones, y Bocanegra, que se ha visto bien en sus aprontes.

Entre Ladrillo, Adriático, Farrucho, Boggle, Dinamarca y Guadalupe deben disputarse la recompensa al vencedor del premio Almendro.

Como Adriático se desempeñó en buena forma en la temporada de Viña y en vista de que carga un peso cómodo, lo vamos a señalar para ganador. Para el segundo puesto nos gusta Dinamarca, que tuvo buena actuación en Santiago; para el tercer placé señalamos a Ladrillo, que si ha olvidado sus mañas debe ser un ganador fijo.

La sexta carrera, sobre 2,000 metros, ha reunido un lote muy variado, pues hay animales de la calidad de Welladay y Flapper, ganadores de clásicos, hasta modestos elementos de handicap, como Bastián y Velada.

Por la forma en que han sido distribuídos los pesos, los candidatos de mejor chance son Flapper, Hidalga y Bastián.

Si Flapper ha recuperado su antigua forma, debe ser un ganador casi fijo y como ha trabajado bien y además lleva la ayuda de Camueso, no titubeamos en señalarla para el puesto de honor. El segundo y tercer lugares se los asignamos a Hidalga y Bastián, respectivamente.

Pone término a la reunión el premio Azalea, sobre 1,500 metros, que ha reunido nueve competidores, handicapeados en una escala de 19 kilos.

Papagayo nos parece una buena carta, pues ha quedado en condiciones muy favorables de peso y además se ha notado muy bien en sus pruebas en privado.

El segundo lugar debe ocuparlo Pega Pega, que a 46 kilos corre mucho. El tercer puesto ha de estar entre Honorino y Honoria. Como la yegua hace tiempo que no corre y en la incertidumbre de si está bien, preferimos a Honorino que en Viña se vió bien en la temporada.

RESUMEN

Primera carrera.— linga. Placées Charla Blanca.

Segunda carrera.— tina. Placées Perillá gra.

Tercera carrera.

LA TUBERCU
vencida por el uso d
LA TRICALCI
único remedio para
la Recalcifi
del organismo.
No confundirla con es-
pecíficos nacionales de nom-
bres parecidos.
Agente depositario,
TOR CORRY, Suces.
ARDITI Y Co.
Casilla 78-D.

CLUB - HIPICO DE SANTIAGO

1.as CARRERAS DE OTO
DOMINGO 8 de ABRIL de 19

**PRIMERA CARRERA, A LAS 2 P. M.— Premio ALHAJA. — 1,600 metros.— Para caballos que no hayan ganado más de $
so: 58 kilos.— $ 3,500 al 1.o**

PREPARADOR	DUEÑO	NOMBRE	PESO	EDAD	SANGRE	PADRE	MADRE	TRAJE DEL JI
C. Morris	Albion	1 Agosto	56	5	1/2	Siberien	Chilena	Azul, faja y G. naranj
R. Pasteno	M. A. Benavente	2 Cau-Curá	56	5	7/8	Cronwell II	Virgilia	Azul turquesa, M. oro
Propietario	D. Yáñez	3 Charlatán	56	4	F	Flo	Ch. Blosson	Blanca y guinda por m
C. Rodríguez S.	I. Valdés	4 Rábida	56	4	F	Burgomaster	Mandarina	Verde G. rosada.
E. Emeres	Los Andes	5 Telinga	56	4	F	Turín	Peccavi	Blanca, faja brazalete
E. Muñoz	Santiago	6 Veldora	56	5	F	Olascoaga	Pierrette	Verde, cruz y G. azul
R. Cárdenas	Amsterdam	7 Tangola	53	4	F	El Tango	Kasala	Naranja, lunares y G.
Propietario	I. Yáñez	8 Witchcraft	53	4	F	Olascoaga	La Gaceta	Rosado y celeste listad
A. Luna	C. Muñoz G.	9 Bastián	52	5	F	Spedit	Maricota	Blanca M. colarada, G.
U. Silva	G. Vallespir	10 Bolero	52	5	F	Flo	La Danse	Negra, G. colorada
A. Huerta	Fierro Viejo	11 Chañar	53	5	F	Crescendo	Balaustrada	Oro, braz, y G. granate
Propietario	J. Méndez	12 Gorgonzola	52	4	F	E. Low	Burla	Lacre y neg. por mitad
J. Haute	El Debut	13 Orense	52	5	F	Index	Orianda	Verde, anillos blancos
J. Dalmau	Barcelona	14 Loma Blanca	50	4	F	Burgomaster	Lhassa	Blanca, M. amarilla y

**SEGUNDA CARRERA, A LAS 2 1/2 P. M.— Premio ALANES. — 1,100 metros.— Para caballos de 2 años que no hayan ganado.—
kilos. — Premios: $ 4,000 al 1.o**

PREPARADOR	DUEÑO	NOMBRE	PESO	EDAD	SANGRE	PADRE	MADRE	TRAJE DEL JI
G. Valenzuela	Picadilly	1 Bocanegra	54	2	F	Duty	Sorbonne	Tango y café listado
A. Rodríguez	J. L. Walker	2 Ilatina	54	2	F	Your Majesty	Betha	Oro G. negra
P. Boncerio	E. Bouquet	3 Inés Berutti	54	2	F	Your Majesty	Auf	Azul y blanco en ma
Propietario	D. Galaz	4 Ispahan	54	2	F	Burlesco	Superiora	Amarilla, braz. y G.
Propietario	C. Lacalle	5 Perillán	54	2	F	Pirapó	Safo	Kaki, alam. y puños
Propietario	C. A. Gómes	6 Zain	54	2	31/32	El Tango	Molly White	Verde M. blanca, G.
J. Cavieres	O. Bernstein	7 Cacerola	52	2	F	Last Reason	La Nonita	Negra, faja, braz. y G.
U. Duque	Urbion	8 Castellana	52	2	7/8	Constant	Sensación	Salmón, M. y G. ver
E. Fuentes	Ebeache	9 Güira	52	2	F	Comisario II	Royal Red	Verde osc., alamares
F. Galvan	Limited	10 Huella	52	2	A. A.	Old Boy	Agata	Gris perla, G. negra
A. Aguilera	A. Huidobro	11 Morgiana	52	2	F	Eclair II	Azotea	Verde oscuro, cereza
D. Sandoval	D. Urrutia	12 Percala	52	2	F	Pirapó	Shylass	Azul y blanco listado
Av. Muñoz	Friendship	13 Puppy	52	2	F	Melbourne	Key	Verde, alamares oro, G.
P. Maldini	Subercaseaux	14 Yerville	52	2	F	Osboch	Aldivia	Blanca, presillas pla
I. Yáñez	Lycaso	15 Yokoska	52	2	F	Osboch	Lady Love	Blanco, morado y neg

**TERCERA CARRERA, A LAS 3 P. M.— Premio ALMENDRO.— 1,400 metros.— Para 3 años que no hayan ganado más de
Peso: 50 kilos. — Premio: $ 3,500 al 1.o**

PREPARADOR	DUEÑO	NOMBRE	PESO	EDAD	SANGRE	PADRE	MADRE	TRAJE DEL JI
Propietario	F. Poblete	1 Don César	56	3	F	Etolo	Rochela	Verde, cruz y G. am
I. Yáñez	San Juan	2 Farrucho	56	3	F	Comisario II	Nutria	Castaño y celeste en
J. J. Munita	Almendro	3 Ladrillo	56	3	F	Altanero II	Alania	Negra, faja y G. oro
Propietario	E. Polanco	4 Sirsac	56	3	F	Barsac	Sidecomb	Solferino
F. Martín	Violeta	5 Xenops	56	3	F	Olascoaga	Aldivia	Violeta, G. blanca
C. Rodríguez S.	Solferino	6 Adriático	53	3	F	Burgomaster	Fulana	Solferino, G. verde
P. Polanco	Arauco	7 Boggle	53	3	7/8	Hasard	Dundrennan	Negra, M. azulino, G.
C. Morris	Seudónimo	8 Negro	53	3	F	Siberien	Fille du Soleil	Azul y oro en r., G.
J. Cavieres	H. Candia	9 Penrod	53	3	F	Altanero II	Queen City	Azul, brazaletes y G.
L. Morán	Alcázar	10 Dinamarca	51	3	F	Burgomaster	Esparta	Acero, alamares y G.
F. Galvan	Limited	11 Guadalupe	51	3	F	Saint Cygne	La Mañana	Gris perla, G. negra
F. Rojas	Jackson	12 Pitimini	51	3	F	Pibe	Mala Lengua	Negra M. y G. cereza
F. Villa	F. Villa	13 Sin Duda	51	3	F	Mustafá	La Pola	Amarilla, M. am. y
Art. Rodríguez	F. Marín	14 Kilopie	51	3	F	Pimental	Epi d'Or	Grosella estrella crem
E. Orellana	La Victoria	15 Allipen	50	3	3/4	Rodilard	Djenan	Verde, cruz y G. naranj
J. Cavieres	O. Bernstein	16 Jaguar	50	3	F	Last Reason	Teresa	Negra, faja, braz. y G.
E. Emeres	Los Andes	17 Pochillo	50	3	F	Pibe	Fatinitza	Blanca, faja, braz. y

**CUARTA CARRERA, A LAS 3.30 P. M.— Premio EL DEBUT.— 1.100 metros.— Para caballos de 2 años que no hayan corrido.—
kilos—Premio: $ 8,000 al 1.o**

PREPARADOR	DUEÑO	NOMBRE	PESO	EDAD	SANGRE	PADRE	MADRE	TRAJE DEL JI
R. Amaro	2 de Octubre	1 Chateau Lafitte	54	2	F	Brasil II	Renée	Blanca, brazaletes co
L. A. Benítez	L. Portales V.	2 Chevrolet	54	2	F	Mustafá	Melton Belle	Chocolate, brazaletes
E. Fuentes	Ebeache	3 Gondolero	54	2	F	Comisario II	Umbel	Verde oscuro, alamares
D. Galaz	D. Galaz	4 Inconstante	54	2	F	Burlesco	Celeste	Amarillo, brazaletes
D. Sandoval	Cataluña	5 Kenneth	54	2	F	Ben	Celosía	Oro y ca. list., m. oro
L. A. Figueroa	B. F. Bernstein	6 Kintreleo	54	2	F	Last Reason	Chulita	Rosa seca, g. esmeralda
J. Cavieres	O. Bernstein	7 Metternich	54	2	F	Mustafá	Transmute	Neg., faja, brazal. y
J. Rodríguez	Macul	8 Montebello	54	2	F	Burgomaster	Marcassite	Gris perla y neg. en
P. Rojas	C. Olivares	9 Náufrago	54	2	F	Crescendo	Regencia	Colorado oscuro, g.
C. Lacalle	La Peña	10 Polignac	54	2	F	Eclair II	Dimity	Granate, m. celestes
P. Boncerio	E. Bouquet	11 Serrador Marí	54	2	F	Burgomaster	Normandía	Azul y blanco en
J. B. Castro	A. Undurraga	12 Bertini	52	2	F	L'Aiglon	Rosée	Negra, g. blanca
E. Muñoz	Picadilly	13 Besarabia	52	2	F	Burgomaster	Cortejada	Tango y café listado
C. Rodríguez S.	Solferino	14 Blandina	52	2	F	Burgomaster	Bretaña	Solferino, g. verde
F. Poblete	F. Poblete	15 Clermont	52	2	F	Burgomaster	Lhassa	Verde, cruz y g. amar
F. Galvan	Limited	16 Hojuela	52	2	A. A.	Flo	Mousse Diane	Gris perla, g. negra
F. Galván	Limited	17 Huella	52	2	F	Old Boy	Agata	Los mismos con banda
J. Cavieros	Berunfias	18 Regalada	52	2	F	Last Reason	Elza	Acero, brazaletes y
P. Maldini	Subercaseaux	19 Yerville	52	2	F	Osboch	Aldivia	Blanca presillas pla
I. Yáñez	Lycaso	20 Yokoska	52	2	F	Osboch	Lady Love	Blanco, mor. y neg.

QUINTA CARRERA, A LAS 4. P.M.— Premio INAUGURACION.— Clásico.— 2,400 metros.— Para todo caballo.— Premio: $ 20,000

PREPARADOR	DUEÑO	NOMBRE	PESO	EDAD	SANGRE	PADRE	MADRE	TRAJE DEL JI
P. Boncerio	E. Bouquet	1 Citoyen	62	4	F	Amsterdam	Coral	Blanca y azul en
F. Guzmán	Daniel Lyon	2 Salpicón	62	6	F	Val d'Or	Carbonada	Turquesa m. y g. blanca
O. Escalante	R. López	3 Greenock	56	3	F	Eclair II	Bonnie Lassie	Morada tornasol, adorno
C. Rodríguez S.	I. Valdés.	4 Malakoff	56	3	F	Lord Bobs	Batalla II	Verde, g. rosada
C. Lacalle	La Peña	5 Inflexible	54	3	A. A.	Brasil II	Red Rose	Granate, m. celestes

SEXTA CARRERA, A LAS 4.30 P. M.—Premio ALTANERO.—2,000 metros.— Para todo caballo ganador—Handicap.— Premio: $ 4

PREPARADOR	DUEÑO	NOMBRE	PESO	EDAD	SANGRE	PADRE	MADRE	TRAJE DEL JI
L. Navarro	Indígena	1 Welladay	62	5	F	As de Espad	W. Walther	Morada g. oro
J. J. Munita	Mary	2 Mary Garden	58	7	F	L'Aiglon	Valemont	Naranja brazaletes y
C. Lacalle	La Peña	3 Flapper	55	4	F	Olascoaga	Azara	Granate, m. celestes
C. Lacalle	La Peña	4 Camueso	53	4	F	Siberien	Alouhette II	Los mismos con banda
F. Villa	Colina	5 Hidalga	47	4	F	Brasil II	Calcutta	Verde claro, m. y g.
C. Morris	L. Benham	6 Frangollo	44	4	F	Orán	Carambola	Habano
J. Cuevas	H. Candia	7 Helyette	44	4	F	Melbourne	Melba	Azul, brazaletes y
A. Luna	C. Muñoz G.	8 Bastián	40	5	F	Spedit	Maricota	Blanca, m. col., g. neg
R. V. Soto	La Loma	9 Velada	40	5	F	Olascoaga	Gonina	Colorada, faja blanca

**SEPTIMA CARRERA, A LAS 5 P. M.— Premio AZALEA.— 1,500 metros.— Para caballos que hayan ganado más de $ 15,000.—
Premio: $ 3,500 al 1.o**

PREPARADOR	DUEÑO	NOMBRE	PESO	EDAD	SANGRE	PADRE	MADRE	TRAJE DEL JI
J. J. Munita	I. Baltra	1 Honoria	59	3	F	Burlesco	Griselidis	Granate oscuro
R. Cárdenas	Amsterdam	2 Ever	57	5	F	El Pícaro	Altona	Naranja, lunares y
C. Lacalle	A. Oliva	3 Honorino	57	3	F	Burlesco	Celeste	Azul f. y m. oro, g.
D. Galaz	D. Galaz	4 Papagayo	53	4	F	Pirapó	Shylass	Amarillo, brazal. y
F. Villa	Pelendón	5 Atento	51	5	F	Riesco	Intención	Amar., m. amar. y
A. Rodríguez	J. L. Walker	6 Pega-Pega	46	4	F	Pirapó	Avelina	Oro, g. negra
D. Sandoval	V. Maturana	7 Emily	41	5	F	Hallington La	La Gringa	Turquesa, m. y g.
R. Amaro	2 de Octubre	8 Alacrán	40	4	3/4	Rodilard	Djenan	Blanca, brazaletes
J. B. Ramírez	J. B. Ramírez	9 Golosina	40	5	F	Melbourne	Oranaise	Azul, cuello, puños y

ALGUNAS OPINIONES PARA LA REUNION DE LA TARDE DE MAÑANA EN EL CLUB HIPICO

Diarios y Revistas	1.a carrera	2.a carrera	3.a carrera	4.a carrera	5.a carrera	6.a carrera
"La Nación"	Telinga Charlatán Loma Blanca	Ilatina Perillan Bocanegra	Adriático Dinamarca Ladrillo	S. Marí Bertini Inconstante	Citoyen Malakoff	Stud La Peña Flapper Hidalga Bastián
Los Tiempos	Telinga Loma Blanca Charlatán	Ilatina Perillán Inés Berutti	Dinamarca Adriático Ladrillo	Serrador Marí Bertini Inconstante	Citoyen Malakoff	Stud La Peña Flapper Bastián Hidalga
La Huasca	Telinga Charlatán Loma Blanca	Perillán Ilatina Güira	Dinamarca Don César Ladrillo	Bertini Inconstante Serrador Marí	Citoyen Malakoff	Stud La Peña Camueso Hidalga Bastián
Deutsche Zeitung.	Veldora Tangola Bolero	Perillán Ilatina Inés Berutti	Adriático Pensod Dinamarca	Serrador Marí Kintreleo Montebello	Citoyen Greenock	Hidalga Velada Frangollo
La Fija	Telinga Veldora Loma Blanca	Perillán Boca Negra Inés Berutty	Perillán Don César Adriático	Serrador Marí Inconstante Gondolero	Citoyen Malakoff	Helyette Welladay Hidalga
Ka-ka-ra-ka.	Telinga Loma Blanca Rábida	Ilatina Inés Berutti Perillán	Adriático Guadalupe Ladrillo	Gondolero Inconstante Serrador Marí	Citoyen Malakoff	Corral de Peña Flapper Helyette Velada

Club Hípico de Santiago

Por acuerdo del Directorio los precios de las entradas a las carreras en el presente año, serán los siguientes:

PADDOCK. . . .	$ 10.00
TRIBUNAS . . .	5.00
GALERIAS . . .	2.00

Santiago, 7 de Abril de 1923.

EL SECRETARIO

SOMBREROS MODELOS

Ponemos en conocimiento a nuestra distinguida clientela, que desde el 26 del presente, se abrirá la EXPOSICION de

SOMBREROS MODELOS

de Señoras, recién llegados, de las mejores Casas de MODAS DE PARIS.

PRECIOS FUERA DE TODA COMPETENCIA

ECHAURREN 65

Cortadora de maíz "Standard"

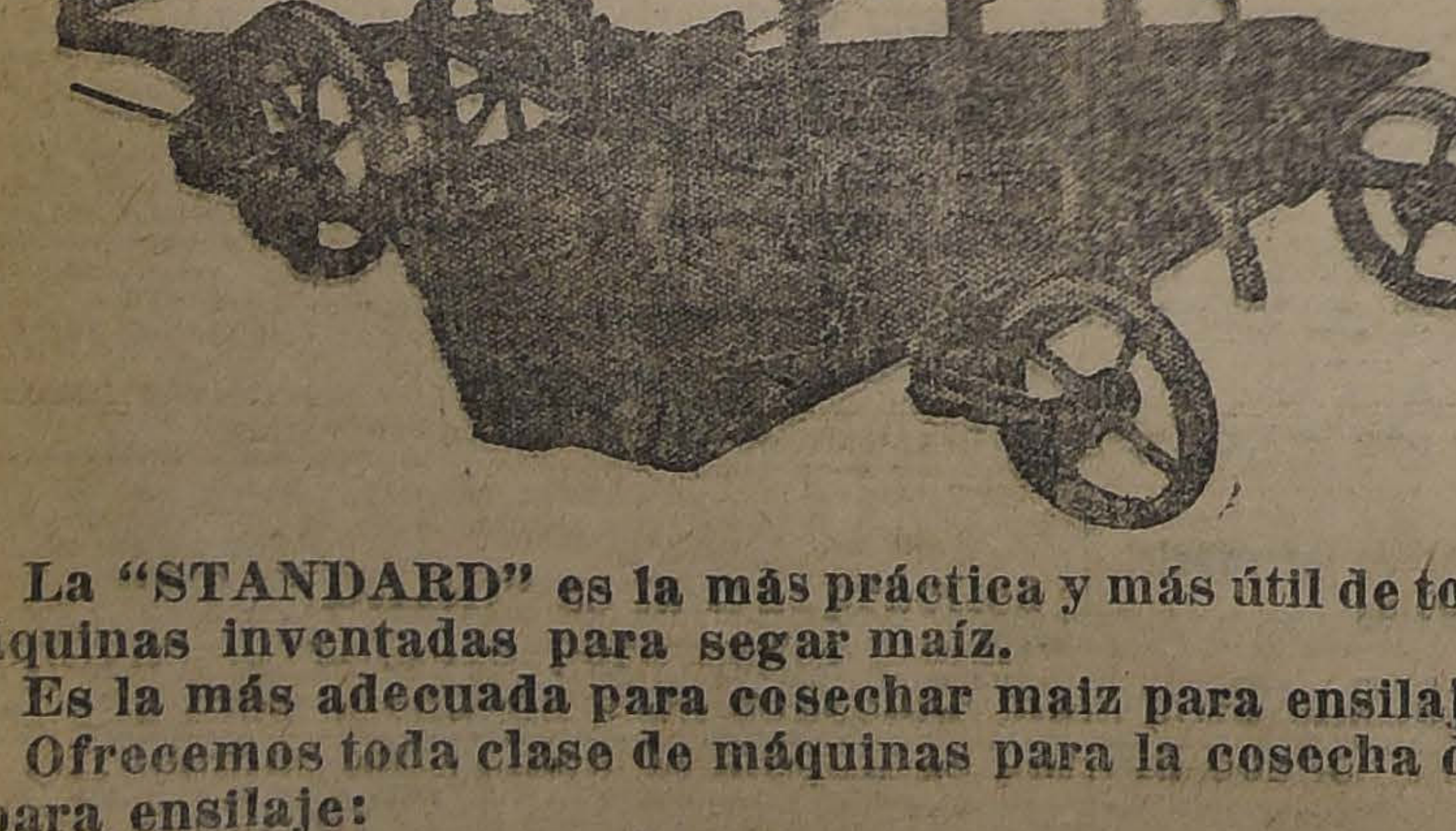

La "STANDARD" es la más práctica y más útil de todas las máquinas inventadas para segar maíz.

Es la más adecuada para cosechar maiz para ensilaje.

Ofrecemos toda clase de máquinas para la cosecha de maíz y para ensilaje:
ENSILADORAS "BLIZZARD", DESGRANADORAS Y HARNEADORAS "HERO", SEMBRADORAS "AVERY", ETC.

Solicite Catálogos y precios.

GIBBS y Cia. - Catedral 1037

A-8

driático. Placées Dinamarca y Ladrillo.

Cuarta carrera. — Ganador Serrador-Marí. Placées Bertini e Inconstante.

Quinta carrera. — Ganador Citoyen. Placé Malakoff.

Sexta carrera. — Ganador Stud La Peña. Placées Flapper, Hidalga y Bastián.

Sétima carrera. — Ganador Papagayo. Placées Pega Pega y Honorino.

PROBABLES MONTAS Y COMPETIDORES PARA LA REUNION DE HOY EN EL CLUB HIPICO

1.a CARRERA.— 1,600 METROS

Cau Cura, 56, B. Rodríguez.
Rábida, 56, V. Jara.
Veldora, 56, M. J. Silva.
Telinga, 56, A. Garay.
Agosto, 56, C. Santander.
Charlatán, 56, L. H. Huerta.
Tangola, 53, J. Oregón.
Witchcraft, 53, Arm. Nieto.
Bastián, 52, no corre.
Bolero, 52, Alf. Silva.
Chañar, 52, M. Morán.
Gorgonzola 52, L. A. Lorca.
Orence, 52, A. Sánchez.
Loma Blanca, 50, D. 2.o López.

2.a CARRERA.— 1,100 METROS

Bocanegra, 54, J. Urzúa.
Latina, 54, A. Molina.
Inés Berutti, 54, J. Oregón.
Ispaham, 54, G. Guerra.
Perillán, 54, L. Bravo.
Zain, 54, M. J. Silva.
Cacerola, 52, L. Huerta.
Castellana, 52, O. Contreras.
Güira, 52, Alf. Silva.
Huella, 52, P. Morales.
Margianna, 52, M. Verdejo.
Percala, 52, S. Jiménez.
Pupy, 52, J. Vergara.
Yerville 52, J. Arancibia.
Yockoscka, 52, Arm. Nieto.

3.a CARRERA.— 1,400 METROS

Don César, 56, A. Garay.
Farrucho, 56, A. Molina.
Ladrillo, 56, S. Villanueva.
Sirsac, 56, L. A. Huerta.
Xenops, 56, J. Arancibia.
Adriático, 53, V. Jara.
Boggle, 53, Alf. Silva.
Penrod, 53, R. Hernández.
Negro, 52, M. J. Silva.
Guadalupe, 51, S. Jiménez.
Pitimini, 51, L. Bravo.
Sin Duda, 51, J. Vergara.
Xilopie, 51, J. Urzúa.
Allipen, 50, N. N.
Jaguar, 50, M. Núñez.
Pochillo, 50, L. Agurto.

4.a CARRERA.— 1,100 METROS

Chateau Lafit, 54, A. Molina.
Chevrolet, 54, no corre.
Gondolero, 54, Alf. Silva.
Insconstante, 54, G. Guerra.
Kintreleo, 54, M. Verdejo.
Kenneth, 54, Arm. Nieto.
Serrador Mary, 54, J. Vergara.
Montebello, 54, V. Jara.
Náufrago, 54, J. T. Bernal.
Metternich, 54, J. Arancibia.
Polinac, 54, H. Ramírez.
Mertini, 52, E. Aguilera.
Clermont, 52, A. Garay.
Blandina, 52, D. 2.o López.
Besarabia, 52, J. Oregón.
Hojuela, 52, P. Morales.
Huella, 52, S. Jiménez.
Regalada, 52, L. A. Huerta.
Jockoscka, 52, no corre.
Jerville, 52, no corre.

5.a CARRERA.— 2,400 METROS

Citoyen, 62, J. Vergara.
Salpicón, 62, A. Molina.
Greenock, 56, J. M. Baeza.
Malackoff, 56, V. Jara.
Inflexible, 54, H. Ramírez.

6.a CARRERA. — 2,000 METROS

Welladay, 62, J. T. Bernal.
Mary Garden, 58, J. M. Baeza.
Flapper, 55, H. Ramírez.
Camueso, 52, G. Guerra.
Hidalga, 47, J. Pinto.
Frangollo, 44, J. Osorio.
Helyette, 44, P. 2.o Rebolledo.
Bastián, 40, S. Jiménez.
Velada, 40, P. Silva.

7.a CARRERA. — 1,500 METROS

Honoria, 59, S. Villanueva.
Ever, 57, J. Oregon.
Honorino, 57, H. Ramírez.
Papagayo, 53, G. Guerra.
Atento, 51, J. Vergara.
Pega Pega, 46, L. Bravo.
Emily, 41, P. 2.o Rebolledo.
Alacrán, 40, no corre.
Golosina, 40, J. Pinto.

RESUMEN DE LOS TRABAJOS EFECTUADOS EN LA SEMANA POR LOS COMPETIDORES DE LA TARDE DE HOY EN EL CLUB HIPICO

1.a CARRERA

RABIDA.— Viernes— 700 metros (V. Jara) 46 2|5, acompañada de Blandina (D. López), y Ramuncho (aprendiz). Repitieron 700 en 47 2|5, llegando ambas veces iguales Rábida y Blandina. Ramuncho llegó a 3 cuerpos.

TANGOLA.— Lunes.— P. C.— 1,500 metros (J. Oregón) 1.45.— Jueves.— 700 metros (aprendiz), 46 2|5. Repitió 400 en 27.

WITCHCRAFT. — Viernes. — 1,200 metros (A. Nieto), 1.20 3|5.

BASTIAN.— Lunes.— 1,400 metros (J. Ibarra), 1.35.— **Viernes.**— 1 vuelta fuere 2.16 2|5.

CHAÑAR.— Viernes.—1,400 metros (L. Huerta), 1.37 2|5.

LOMA BLANCA.—Viernes.—600 metros (D. López) 41 1|5. Completó 1 vuelta suave y repitió 700 en 46.

2.a CARRERA

INES BERUTI.—Lunes.—P. C. 1,100 metros (Oregón) 1.12 2|5.

LATINA.—Lunes.—P. C. 1,100 metros (Molina) 1.15 1|5 sin apuro, acompañada de Ximena (aprendiz), llegando iguales.

ISPAHAM. — Viernes.— 1,200 metros (aprendiz) 1.21 3|5.

PERILLAN.— Viernes.— 1,000 metros (L. Bravo) 1.6 4|5, acompañado de Fugitiva (P. Rebolledo), llegando iguales.—Lunes P. C. 1,100 metros (L. Bravo) 1.12 2|5, acompañado de Fugitiva (P. Rebolledo), llegando iguales.

CACEROLA. — Jueves.— 1,000 metros (L. Huerta) 1.8 3|5.

GÜIRA.— Jueves.— 500 metros (aprendiz) 32 2|5.

HUELLA.— Jueves— 400 metros (S. Jiménez) 26 1|5 a voluntad, acompañada de Hojuela (Morales), llegando iguales.

PERCALA. — Jueves.— 1,000 metros (aprendiz) 1.7, acompañada de Kenneth (A. Nieto), ganando éste por un cuerpo.

PUPY.— Viernes.— 700 metros (L. Huerta), 47.

YERVILLE.— Lunes.— P. C.— 1,100 metros (J. Arancibia) 1.12 2|5

YOKOSKA.— Jueves. — 1,000 metros (A. Nieto) 1.8, acompañada se Almodovar (Molina) llegando iguales.

BOCA NEGRA.— Lunes.—P. C. —1,100 metros (aprendiz) 1.10 3|5 acompañado de Yorker (G. Guerra), llegando iguales.

3.a CARRERA

FARRUCHO. — Lunes.— 1,200 metros (Molina) 1.22 3|5.—Jueves —700 metros (Nieto) 46 2|5.

LADRILLO.— Lunes.— P. C.— 1,400 metros (S. Villanueva) 1.36 tres quintos, acompañado de Mary Garden (aprendiz), llegando iguales.— Jueves.— 600 metros (Villanueva) 39.

SIRSAC. — Lunes.—1,400 metros (aprendiz), 1.45, al carerón. —Jueves.—600 metros (L. Huerta), 41 2|5. Repitió 600 metros en 39 1|5.

XENOPS. — Viernes.—700 metros (J. Arancibia), 46 3|5.

ADRIATICO. — Viernes.— 700 metros (V. Jara), 45 3|5, acompañado de Virgilio (aprendiz), ganando Adriático por un cuerpo. Repitió 700 metros en 47 1|5.

BOGGLE. — **Lunes.**—1,400 metros (Alf. Silva), 1.36.—**Viernes.**— 600 metros, (G. Guerra), 39, acompañado de Ma. Día (aprendiz), llegando iguales.

DINAMARCA. — **Jueves.** —700 metros (aprendiz), 47 2|5, acompañado de Eudon (aprendiz), llegando iguales.

GUADALUPE. — **Lunes.**— 1,400 metros (S. Jiménez), 1.33 3|5, acompañada de Old Gin (Oteiza) y Felpa (Morales), ganó Guadalupe por 1 cuerpo a Old Gin. Felpa llegó a 3 cuerpos.

PITIMINI. — Lunes. — P. C. 1,400 metros (aprendiz) 1.39 1|5. acompañada de Jotabeche (aprendiz); ganó Pitimini por 1 cuerpo. —**Jueves.**—700 metros (L. Bravo) 47 3|5, acompañado de Jotabeche (aprendiz), llegando iguales. Repitieron 700 metros en 48, ganando Pitimini, fácil.

XILOPE. — **Viernes.** — 1,000 metros (J. Urzúa), 1.6 3|5, acompañada de Wintergreen (aprendiz) ganó Xilopie por 4 cuerpos.

POCHILO. — **Lunes.** — P. C. —1,400 metros (aprendiz), 1.35. —**Jueves.**— 1,400 metros (aprendiz), 1.38 2|5.

CUARTA CARRERA

CHEVROLET. — **Jueves.**— 600 metros (R. Hernández), 39.

GONDOLERO. — **Lunes.**—1,100 metros (Alf. Silva), 1.11 2|5, acompañada de Guina (aprendiz); ganando Gondolero, lejos.

INCONSTANTE. — **Lunes.**— P. C. — 1,100 metros (G. Guerra), 1.14 a voluntad. — **Viernes.** — 1,200 metros (aprendiz), 1.20.

KENNETH. — Véase Percala, 2.a Carrera.

KINTRELEO. — **Lunes.**—P. C. —1,100 metros (Verdejo), 1.12 2|5 —**Jueves.**—800 metros (Verdejo), 54 2|5.

METTERNICH. — **Jueves.**—800 metros (J. Arancibia), 53 2|5, acompañado de Regalada (L. Huerta), ganando Metternich por 3 cuerpos.

MONTEBELLO. — **Jueves.** — 1,000 metros (V. Jara), últimos 800 metros, en 54 1|5.

POLIGNAC. — **Lunes.** — P. C. —700 metros (L. Bravo), 50, acompañado de Garrós (Rebolledo), llegando iguales.

SERRADOR MARI. — **Lunes.**— P. C.—1,100 metros (J. Vergara), 1.10 3|5. — **Viernes.** — 600 metros (J. Vergara), 38 3|5. Repitió 500 metros en 31 2|5.

BLANDINA. — **Véase Adriático,** 3.a Carrera.

HOJUELA. — **Véase Huella, 2.a** Carrera.

REGALADA. — **Véase Metternich.**

YERVILLE. — Véase 2.a Carrera.

Sexta carrera

MARY GARDEN.—Jueves.— 1 vuelta (J. M. Baeza), 2.24, a voluntad.

FLAPPER—Véase Inflexible 5.a carrera.

CAMUESO.—Lunes.—1,400 metros (Rebolledo, 1.36 3|5.

BASTIAN.—Véase 1.a carrera.

Séptima carrera

HONORIA.—Lunes, P. C. — 1,400 metros (Villanueva), 1.35 2|5 sin apuro.

JUEVES.—700 metros (Villanueva), 44 3|5.

PAPAGAYO.— Lunes. — 1,400 metros, (aprendiz) 1.35.—**Jueves** 1,400 metros (aprendiz) 1.36 3|5.

PEGA PEGA.—Lunes. —P. C. —1,400 metros (Alf. Silva), 1.35 2|5. Jueves, 1,400 metros (L. Bravo) 1.37 a voluntad.

EMILY.— Jueves.— 1,400 metros (A. Nieto), 1.35 2|5.

LOS APRONTES EFECTUADOS POR LOS COMPETIDORESDEL CLASICO INAUGURACION, ENLA PRESENTE SEMANA

CITOYEN. — Lunes. — P. C. — 2,400 metros con herraduras e carrera, en 2.31. La primera vuelta en 2.8, pasando la mitad final en 1.40 y los últimos 700 metros en 45.

Jueves. — A medio día pasó por la pista de carrera 700 metros a voluntad. Después trabajó 2,400 metros en 2.42, sin apuro atropellando los últimos 700 metros en 52, marcando 4 4|5 para los últimos 900 metros.

SALPICON. —Lunes. — P. C. — 1 vuelta (Ar. Silva). 1.50 los últimos 1,600 metros.

Jueves. — 1 vuelta (Ar. Silva). 2.21 a voluntad.

GREENOCK. — Lunes. — P. C. — 2,400 metros (S. Villanueva), 2.46 3|5. — **Jueves.** — 1,200 metros (H. Ramírez) 1.18. Repitió 1.200 en 1.23.

MALAKOFF. — Lunes. — P. C. — 1,100 metros (V. Jara) 1.12 2|5, sin apuro, acompañado de Montebello(Arancibia), Kansas y Jinelte d'Avil (aprendiz), llegando los tres primeros iguales.

INFLEXIBLE. — Jueves. — 2,400 metros (Guerra), 2.43 3|5, acompañado de Flapper (Rebolledo), ganando Inflexible por varios cuerpos.

HIPODROMO CHILE

LAS CARRERAS DE LA MAÑANA DE HOY

APRECIACIONES Y PRONOSTICOS

La llegada de varios elementos que actuaron en Viña del Mar, ha permitido que el programa de mañana en el Hipódromo Chile sea más interesante y novedoso que de costumbre.

Con el premio Castaña, sobre 1,200 metros se abre la reunión, donde estimamos que el ganador no debe salir de Name, Toinette, Gran Liga, Apúntale y Felicity.

De ellos, nosotros escogeremos a Toinette para el puesto de honor, pues hace 15 días perdió injustamente una carrera sobre la misma distancia, donde partió última, rematando 3.a de Jota y My Father. Ahora, lleva una buena monta y debe imponerse. Para los placées nos gustan Gran Liga y Apúntale.

En la segunda carrera, sobre 1,500 metros, se destaca sobre el lote Long-Long, pero ha llegado en la semana de Viña e ignorando si ha sentido las consecuencias del viaje, lo eliminaremos de nuestros pronósticos.

Nuestro favorito es Negro, cuya última carrera no lo tomamos en cuenta, pues sufrió serios contratiempos. La defensa de los placées se la encomendamos a Gentilhomme y Glen Esk.

Entre Alazán, Henry Clay, Naveta, Xenia y Jota, debe buscarse el ganador de los 1.200 metros del premio Clepia, y de ellos nosotros nos decidimos a favor de Alazán, que ha mejorado bastante últimamente. Sus rivales más serios los vemos en Jota y Naveta, por los cuales sufragamos para los placées.

De muy difícil pronóstico es la cuarta carrera, sobre 1,200 metros, pues el handicapper ha hecho una acertadísima distribución de los pesos.

Es así que no haremos mayores comentarios para decir que nuestros favoritos son Navira, Hesperia y Sir Jorge, en el orden apuntado.

Ocupa el quinto lugar en el porgrama el premio Conquista, sobre 1,200 metros, donde los animales que se repartirán la opinión deben ser Agosto, Pelendón, Alicahue, Campo Santo, Alucita, Willibrodo y Riodina.

Como se ve, son muchos los animales que tienen más o menos igual opción y es así que nos embarcaremos con Agosto para ganador, pues el Domingo pasado se vió muy corredor. Los placées se los dejaremos a Willibrodo y Alicahue.

En la prueba de fondo, sobre 1,900 metros, se nos informa que no cumplirán su inscripción Veldora, Chañar y Bastián.

De los diez competidores restantes, escogeremos a Iriarte, como nuestro favorito, pues carga un peso sumamente cómodo y la distancia le acomoda mucho.

Sus enemigos más serios deben ser Euclid y Piave, a los cuales dejamos para los puestos del placé.

Se clausura la reunión con el premio Ceres, sobre 1,200 metros, que en el papel parece estar circunscrita a Shimosa, Asturiano, Octubre y Albaycin.

Entre ellos, nosotros nos decidimos a favor de Albaycin, dejando para los siguientes a Octubre y Shimosa.

RESUMEN

1.a carrera: Toinette, Gran Liga y Apúntale.
2.a carrera: Negro, Gentilhomme y Glen Esk.
3.a carrera: Alazán, Jota y Naveta.
4.a carrera: Navira, Hesperia y Sir Jorge.
5.a carrera: Agosto, Willibrodo y Alicahue.
6.a carrera: Iriarte, Euclid y Piave.
7.a carrera: Albaycin, Octubre y Shimosa.

Probables montas y competidores para las carreras de la mañana de hoy en el Hipódromo Chile

1.a CARRERA. — 1,200 METROS

Name 58, L. Carrasco.
Apúntale 56, C. Pombet.
Felicity 56, J. Vergara.
Le Francais 54, J. Galaz.
Toinette 53, G. Guerra.
My Father 52, S. Villanueva.
Royal Blue 51, E. Aguilera.
Activo 51, J. Osorio.
Curioso 50, A. Villagra.
Gran Liga 50, C. Santander.
Hara Kiri 49, J. Pinto.
Hostess 48, J. A. Lorca.
Slavo 47, S. Jiménez.
Sastre 45, M. Núñez.
La Patti 44, A. Sánchez.
Roulotte 40, P. Rebolledo.

2.a CARRERA. — 1,500 METROS

Long Long 59, M. Pérez.
Sin Duda 52, J. Vergara.
Filmar 51, C. Pombet.
Slava 50, G. Guerra.
Gentilhomme 49, J. Osorio.
Xilopie 47, J. Urzúa.
Negro 44, J. Pinto.
Glen Esk 44, M. Núñez.
Joselito 43, J. A. Lorca.
Xenil 42, S. Jiménez.

3.a CARRERA. — 1,200 METROS

Alazán 58, E. Canales.
Víctor Noir 57, L. Carrasco.
Asiático 57, M. J. Silva.
Pajarita 52, G. Guerra.
Gallion 50, J. A. Lorca.
Henry Clay 49, L. H. Huerta.
Glú 49, L. A. Zamora.
Naveta 48, J. Osorio.
Xenia 47, L. A. Zúñiga.
Potasa 47, J. Urzúa.
Farnesio 47, C. Santander.
Jota 46, S. Jiménez.
Pispirita 45, A. Sánchez.
Mamadeira 44, P. Rebolledo.
Ferrocarrilero 43, J. Pinto.

4.a CARRERA. — 1,200 METROS

Sperata 58, L. Carrasco.
Xilopié 55, H. Ramírez.
Hesperia 55, G. Guerra.
Návira 54, C. Santander.
Gran Maestre, 52, no corre.
Bolero 51, E. Aguilera.
Find Out 51, L. A. Orellana.
Pasajero 50, J. Osorio.
Luminosa 50, A. Garay.
Sir Jorge 49, S. Jiménez.
Desquite 49, L. A. Zamora.
Time 48, L. Bravo.
Glaneuse 47, No corre.
Fraulein 46, I. Muñoz.
Popy 45, J. A. Lorca.

5.a CARRERA. — 1,200 METROS

Corpaucho 58, M. Pérez.
Agosto 56, E. Canales.
Pelendón 55, J. Vergara.
Alicahue 55, L. Carrasco.
Mulato 55, G. Guerra.
Campo Santo 53, C. Pombet.
Alucita 53, A. Nieto.
Wintergreen 52, J. Urzúa.
Acalia 51, A. Garay.
Willibrodo 49, J. Osorio.
Riodina 48, O. Contreras.
Trigo 47, J. Pinto.

6.a CARRERA. — 1,900 METROS

Frangollo 58, J. Vergara.
Dover 57, E. Canales.
Veldora 56, No corre.
Papamoscas 52, M. J. Silva.
Palillo 53, C. Pombet.
Piave 51, L. A. Zúñiga.
Merengue 50, J. Urzúa.
Chañar, 50, no corre.
Bastián, 49, no corre.
Euclid 48, M. Núñez.
Iriarte 47, J. Pinto.
Orense 40, A. Sánchez.
Omar 40, J. Osorio.

7.a CARRERA. — 1,200 METROS

Maraca, 61, N. Oteiza.
Shimosa, 58, M. Pérez.
Bustle, 56, S. Rojas.
Nervo, 56, J. Galaz.
Asturiano, 54, J. Vergara.
Octubre, 53, C. Pombet.
Albaycin, 52, J. Madrid.
Carbonero, 47, G. Guerra.
Xeroxis 46, J. Osorio.
Golosina, 45, no corre.
Farrutín, 45, M. Núñez.
Gorgonzola, 43, J. A. Lorca.
Mormon 42, S. Jiménez.

Oficiales Joyeros
competentes, se necesitan
Taller de Joyería
Ramón Callis
COMPAÑIA 1023

"EL SAPO"

Entre otros, el Diccionario de la Lengua dice que: "SAPO es un animal". Pues bien, nosotros no lo negamos. Pero "EL SAPO" que aparecerá el próximo Sábado no tendrá nada de tal, aunque se ocupará de animales.

"EL SAPO" sapeará los trabajos misteriosos del turf, y no habrá preparadores que lo engañen con especiales postes de distancia para sus cotejos, pues, de acuerdo con el "Hombre Pedro" ha hecho construir un cronógrafo especial...

"EL SAPO" irá a los corrales a la hora en que debe racionarse a los pupilos; y verá la calidad de alimento y la dosis de chacolo y otros ingredientes que suelen darse para mejor actuación en las pistas.

"EL SAPO" será, en suma, un semanario hípico, que por VEINTE CENTAVOS cantará todos los sábados a las tres de la tarde.

"EL SAPO" no tendrá colores, pero los hará salir en el rostro de los "macucos" del turf.

¡Hasta el Sábado 14, pues!

IPODROMO CHILE

Las CARRERAS DE OTOÑO
DOMINGO 8 de ABRIL de 1923

PRIMERA CARRERA A LAS 8.45. — Premio CASTAÑA. — Omnium Handicap. — Inscripción: $ 15. — Premio: $ 1,500 al 1.o — Distancia: 1,200 metros

PREPARADOR	DUEÑO	NOMBRES	PESO	EDAD	SANGRE	PADRE	MADRE	TRAJE DEL JINETE
Propietario	C. Ruz	1 **Name**	58	4	15|16	Cronwell II	Siruis	Rosada, M. amarillas G. negra
O. Fuenzalida	C. Verdugo	2 **Apúntale**	56	4	1|2	Altanero	Chilena	Verde estr. ros., M. verdes, G. rosada
A. Rodríguez C.	F. Marín	3 **Felicity**	55	4	F	Duckenfield	Admiration	Grosella estrella cre., M. y G. grosella
J. S. Navarro	C. Silva	4 **Le Francais**	54	5	F	Crescendo	Fragilité	Blanca M. y G. blanca
R. Cárdenas	Amsterdam	5 **Toinette**	53	3	F	Turin	Peccavi	Naranja lun. neg., M. y G. negra
A. Zúñiga	L. A. González	6 **My Father**	52	4	3|4	Filipo	Irma	Oro y negro en rue., G. negra
A. Aguilera	J. Berríos	7 **Royal Blue**	51	3	A A	St. Orodoux	Dark Blue	Maíz, M. maíz p. neg. G. rosada
J. B. Molina	A. Ulica	8 **Activo**	51	5	3|4	El Tango	Cacarela	Amarilla, M. azules, G. negra
S. Avila	A. Padilla	9 **Curioso**	50	4	F	Flo	Basílica	Concho de v. M. c. de v. G. blanca
L. A. Urbina	L. Navarro	10 **Gran Liga**	50	3	F	Faneo	Punta Gruesa	Violeta, M. violeta, G. lacre
W. Fariña	J. H. López	11 **Hara Kiri**	49	3	F	Burlesco	Kartoffel	Lacre y bl. lis., M. y G. lacre
A. Toledo	R. Kurtz	12 **Hostess**	48	4	F	Melbourna	La Toquée	Amarilla M. lilas G. negra
E. Olivares	Rancagua	13 **Slavo**	47	4	7|8	Le Roy d'Is	Slava	Ver. p. y ad. pl., M. verdes, G. pla.
Propietario	D. López	14 **Sastre**	45	5	1|2	Ogro	Chilena	Lacre, M. blancas, br. la. G. azul
R. Espejo	S. Castillo	15 **La Patty**	44	4	3|4	Altanero	Pavia	Azul y amar. a c., M. amar., G. az.
O. Maubret	A. Celis	16 **Roulette**	40	4	15|16	Royal Flight	Ziska	Ver. y n. en r., M. verdes, G. negra

SEGUNDA CARRERA A LAS 9.15. — Premio CAROLA. — Handicap. —Para 3 años. — Inscripción: $ 20. — Premio: $ 2,000 al 1.o — Distancia: 1,500 metros

PREPARADOR	DUEÑO	NOMBRES	PESO	EDAD	SANGRE	PADRE	MADRE	TRAJE DEL JINETE
C. Pérez	Tally Ho	1 **Long Long**	59	3	F	I Tango	Mecánica	Blanca y lacre en rue., G. azul
Propietario	F. Villa	2 **Sin Duda**	52	3	F	Mustafá	La Pola	Amar., M. amar. y la. lis., G. ama.
S. Rojas	Beyond	3 **Fimar**	51	3	A A	Fim	Marujita	Bronce, M. bronce, br. y G. solfer.
P. Rojas	C. Olivares	4 **Slava**	50	3	31|32	Sir Samuel	Terraza	Colorado osc., M. color. osc., G. gris
R. Ramírez	A. León A.	5 **Gentilhomme**	49	3	F	Mustafá	Catamarca	Sol. ad. neg., M. solf. G. negra
Art. Rodríguez C	F. Marín	6 **Xilopie**	47	3	F	Pimental	Epi d'Or	Grosella es. cre., M. M. grosella
C. Morris	Seudónimo	7 **Negro**	44	3	F	Siberién	Fille du Soleil	Azul y oro en rue., G. azul b. oro
M. Escobar	M. R. Troncoso	8 **Glen Esk**	44	3	F	Hallington L	Belle Rose	Azul, M. coloradas, G. oro
O. Fuenzalida	Longchamps	9 **Joselito**	43	3	F	St. Mead	Bluff	Oro y morado p. mit., G. oro
Propietario	L. Devenas	10 **Xenil**	42	3	F	Olascoaga	Athis	Azul, M. amarillas G. tricolor

TERCERA CARRERA A LAS 9.45. — Premio CLEPIA. — Omnium Handicap. — Inscripción: $ 15. — Premio: $ 1,500 al 1.o — Distancia: 1,200 metros

PREPARADOR	DUEÑO	NOMBRES	PESO	EDAD	SANGRE	PADRE	MADRE	TRAJE DEL JINETE
R. Ramírez	Partenope	1 **Alazán**	58	3	F	Siberién	Picaruela	Verde, M. verdes, br. bl., G. lacre
C. Ruz	C. Román	2 **Víctor Noir**	57	5	F	Siberién	F. de Castus	Azul mar. M. cereza, G. azul cereza
A. Guerra	Progreso	3 **Asiático**	57	6	1|2	St. Andrew	Sin anteced.	Gris perla, M. gris perla, G. verde
P. Rojas	D. Hernández	4 **Pajarita**	52	6	F	Pirapó	Safo	Ver. c. canar., M. ver. p. y G. can.
E. Escobar	Santa Luisa	5 **Gallión**	50	5	F	Melbourne	Calcutta	Lacre, M. lacre y oro lis., G. lacre
R. Valenzuela	Lonquén	6 **Henry Clay**	49	5	F	Eclair II	Pillita	Blanca, M. canario, G. azul
C. Pérez	Popeta	7 **Glu**	49	3	F	Altanero	Fortamor	Morada, M. y G. blanca
O. Fuenzalida	U. Verdugo	8 **Naveta**	48	4	7|8	Alanés	20 de Febrero	Verde es. ros., M. verdes, G. ros.
A. Zúñiga	M. Prado	9 **Xenia**	47	3	F	Scorpio	Old Lady	Caqui, M. y G. caqui
A. Rodríguez C.	J. Salas	10 **Potasa**	47	3	7|8	Pirapó	Soberbia	Azul marino, M. y G. lila
L. A. Urbina	L. Navarro	11 **Farnesio**	47	4	F	Flo	Instant	Lila, M. lila, G. lacre
F. Corvalán	S. Guerra	12 **Jota**	46	4	1|2	Scarron	Chilena	Rosada, c. neg., M. ros., G. negra
J. Haute	El Debut	13 **Pispirita**	45	5	F	Siberlin	Progression	Verde, M. verdes, an. bl., G. negra
E. Muñoz	D. Amaro	14 **Mamadeira**	44	4	F	Crescendo	Ballotage	Turquesa, M. turquesa, G. marrón
J. B. Molina	E. Molina	15 **Ferrocarrilero**	43	5	F	Edward Low	Superiora	Azulino, M. azulino, G. perla

CUARTA CARRERA A LAS 10.15. — Premio COLIBRI. — Omnium Handicap. — Inscripción: $ 15. — Premio: $ 1,500 al 1.o — Distancia: 1,200 metros

PREPARADOR	DUEÑO	NOMBRES	PESO	EDAD	SANGRE	PADRE	MADRE	TRAJE DEL JINETE
C. Ruz	C. Román	1 **Sperata**	58	4	1|2	Scarron	Chilena	Azul mar., M. cereza, G. azul y cer.
A. Rodríguez C	F. Marín	2 **Xilopie**	55	3	F	Pimental	Epi d'Or	Grosella esr. cre. M. y G. grosella
P. Rojas	El Milagro	3 **Hesperia**	55	5	F	Eclair II	Ormodia	Salmón lun. negros, G. blanca
J. A. Castro	J. Borda	4 **Navira**	54	5	F	Viraró	Navy	Nar. cel. enr., M. celestes, G. nar.
A. Luna	Good Hope	5 **Gran Maestre**	52	4	F	L'Aiglon	Princ. Devota	Blanca, alam. azules, G. blanca
M. Vargas	G. Vallespic	9 **Bolero**	51	5	F	Flo	La Danse	Negra, M. negras, G. colorada
E. Orellana	San Ignacio	7 **Find Out**	51	4	F	Pioneer	Q. of the Ramps	Amarilla, M. amarillas, G. solferina
O. Fuenzalida	R. Armas	8 **Pasajero**	50	4	1|2	Meltonian	Chilena	Rosada, M. y G. habano
G. de la Cerda	Esmeralda	9 **Luminosa**	50	6	F	Altanero	Liana	Esmeralda, M. esmeralda, G. rubí
S. Pavez	Cruz Lila	10 **Sir Jorge**	49	4	A A	Sir Samuel	Hlancras	Amar. cru. lila, M. amar. G. lila
C. Pérez	Rex	11 **Desquite**	49	4	15|16	Defensor	Arequipa	Roja, M. rojas, G. negra
A. Aguilera	L. Contreras	12 **Time**	48	4	31|32	Alanés	Rose White	Cereza, f. amar., M. cer. G. amarilla
E. Muñoz	Santiago	13 **Glaneuse**	47	4			Silene	Verde cue. azul, M. y G. y G. azul
R. Cárdenas	A. Rosselot	14 **Fraulein**	46	3	F	Burlesco	Souchez	Verde, M. verdes, br. y G. negra
E. Escobar	Santa Luisa	15 **Popy**	45	4	F	Longchamps	Guinea	Lacre, M. lacres y oro lis., G. lacre

QUINTA CARRERA A LAS 10.45. — Premio CONQUISTA. — Omni um Handicap. — Inscripción: $ 15. — Premio: $ 1,500 al 1.o—Distancia: 1,200 metros

PREPARADOR	DUEÑO	NOMBRES	PESO	EDAD	SANGRE	PADRE	MADRE	TRAJE DEL JINETE
C. Pérez	Rex	1 **Corpaucho**	58	3	F	Music Master	Come Along	Roja, M. roja, G. negra
C. Morris	Albión	2 **Agosto**	56	5	1|2	Siberién	Sin anteced.	Azul f. nar., M. azulea, f. y G. nar.
F. Villa	Pelendón	3 **Pelendón**	55	3	F	Burlesco	Only	Amar., M. amar. y col. li., G. color.
C. Ruz	V. Jofré	4 **Alicahue**	55	5	1|2	Diablo	Chilena	Azul, lun amar., M. y G. granate
R. Cárdenas	Amsterdam	5 **Mulato**	55	3	F	Siberién	Picaresca	Naranja, lun. negros, G. negra
R. Ramírez	Yelcho	6 **Campo Santo**	53	3	F	Burgomaster	Lhassa	Cobre, M. y G. cobre
R. Pastene	M. A. Benavente	7 **Alucita**	53	4	7|8	Alanés	Alina	Azul turq., M. oro, G. blanca
Art. Rodríguez C	F. Martín	8 **Wintergreen**	52	4	F	Olascoaga	Noguette	Grosella es c., M. y G. grosella
Propietario	G. de la Cerda	9 **Acalia**	51	5	F	Buchardo	Artemisa	Rosada lu. a., M. ros., G. azul
Eto. Muñoz	D. Olea	10 **Willibrodo**	49	6	7|8	Le Roy d'Is	Juguetona	Verde y salmón p. mit., G. verde
U. Duque	Urbión	11 **Riodina**	48	6	F	March Flowe	Armida	Salmón, M. y G. verde
O. Fuenzalida	U. Verdugo	12 **Trigo**	47	4	F	Siberién	Picaresca	Verde es. ros., M. verdes, G. rosada

SEXTA CARRERA A LAS 11.15. — Premio COLEGIAL. — Omnium Handicap. — Inscripción: $ 25. —Premio: $ 2,500 al 1.o — Distancia: 1,900 metros

PREPARADOR	DUEÑO	NOMBRES	PESO	EDAD	SANGRE	PADRE	MADRE	TRAJE DEL JINETE
C. Morris	L. Benham	1 **Frangollo**	58	4	F	Orán	Carambola	Habano, M. y G. habano
R. Ramírez	Imposible	2 **Dover**	57	6	F	Pioneer	La Gringa	Amar. c. azul, M. y G. azul
E. Muñoz	Santiago	3 **Veldora**	56	5	31|32	Olascoaga	Pierrette	Verde c. azul, M. azules
E. Muñoz	Santiago	4 **Papamoscas**	52	4	F	Pirapó	Semifusa	Los mismos, M. verdes
Propietario	F. Peralta	5 **Palillo**	53	5	F	Pirapó	Semifusa	Rosada c. v., M. ros. p. y G. verde
A. Zúñiga	Setiembre	6 **Piave**	51	5	F	Altanero	Hilda	Solferina, M. y G. café
R. Ramírez	A. León A.	7 **Merengue II**	50	6	F	Obrizo	Mermaid	Solf., ad. neg., M. solferina, G. neg.
R. Ramírez	Fierro Viejo	8 **Chañar**	50	5	F	Crescendo	Balaustrada	Oro, M. oro, br. y G. granate
A. Huerta	C. Muñoz G.	9 **Bastián**	49	5	F	Spedit	Maricota	Blanca, M. lacres, G. negra
A. Luna	M. R. Troncoso	10 **Euclid**	48	5	F	Hallington L	Parterre	Azul, M. lacres, G. oro
M. Escobar	El Milagro	11 **Iriarte**	47	4	F	Etolo	Age d'Or	Salmón, lun. negros, G. blanca
E. Molina	E. Debut	12 **Orense**	40	5	F	Index	Oranda	Verde, M. verdes, an. bl., G. negra
J. Haute	Arribano	13 **Omar**	40	6	F	Oviedo	Roseate Hue	Salmón y verde lis., G. verde
R. Espejo								

SEPTIMA CARRERA A LAS 11.45. — Premio CERES. — Omnium Handicap. — Inscripción: $ 15. — Premio: $ 1,500 al 1.o — Distancia: 1,200 metros

PREPARADOR	DUEÑO	NOMBRES	PESO	EDAD	SANGRE	PADRE	MADRE	TRAJE DEL JINETE
C. Toro	H. Arriagada	1 **Maraca**	61	4	7|8	Lovelace	Scintilla	Champaña, M. azulino, G. c. de vino
C. Pérez	Rex	2 **Shimosa**	58	6	7|8	Alanés	Rusia	Roja, M. roja, G. negra
S. Rojas	J. J. Munita	3 **Bustle**	56	3	63|64	Orwin	Feri	Negra f. solf., M. y G. solferina
J. S. Navarro	Rosicler II	4 **Nervo**	56	3	3|4	Faneo	Balatún	Amarilla, M. rosadas, G. morada
Propietario	F. Villa	5 **Asturiano**	54	5	F	Burgomaster	Marcha	Amarilla, M. amar. y lac li., G. am.
Propietario	C. Ruz	6 **Octubre**	53	5	F	Siberién	Cesira	Rosada, M. amarillas, G. negra
M. Vargas	J. Jorquera	7 **Albaycin**	52	5	F	Eclair II	Catherinette	Azul osc., M. amar. G. guinda
O. Mauret	Ogro	8 **Carbonero**	47	5	1|2	Ogro	Chilena	C. de v. y oro en rue., M. y G. oro
R. Ramírez	Exito	9 **Xerosis**	46	3	F	Olascoaga	Faye D.	Blanco an. la., M. y G. bl. an. lac.
Propietario	J. B. Ramírez	10 **Golosina**	45	5	F	Melbourne	Oranaise	Azul y neg. lis., M. azules, G. engra
D. Sandoval	P. Santórsola	11 **Farrutín**	45	4	F	Faneo	Dantasia	Granate y naranja por mitad
Propietario	J. Méndez F.	12 **Gorgonzola**	43	4	F	Edward Low	Burla	Lacre y negro por mitad, G. lacre
J. M. Leiva	J. A. Toro	13 **Mormón**	42	6	F	Mehari	Soirée	Heliotropo c. o., M. helio, G. oro

ALGUNAS OPINIONES PARA LA REUNION DE MAÑANA EN EL HIPODROMO CHILE

Diarios y Revistas	1.a carrera	2.a carrera	3.a carrera	4.a carrera	5.a carrera	6.a carrera	7.a carrera
"La Nación"	Toinette Gran Liga Apúntale	Negro Gentilhomme Glen Esk	Alazán Jota Naveta	Navira Hesperia Sir Jorge	Agosto Willibrodo Alicahue	Iriarte Euclid Piave	Albaycin Octubre Shimosa
"Los Tiempos"	Toinette My Father Gran Liga	Sin Duda Negro Gentilhomme	Ferocarrilero Xenia Pajarita	Pasajero Sir Jorge Bolero	Alucita Willibrodo Pelendón	Iriarte Piave Orense	Asturiano Golosina Farrutín
"La Huasca"	Toinette Felicity Gran Liga	Long Long Sin Duda Negro	Alazán Gallión Víctor Noir	Hesperia Navira Pasajero	Willibrodo Riodina Alicahue	Palillo Iriarte Piave	Albaycin Carbonero Octubre
Deutsche Zeitung	My Father Toinette Activo	Gentilhomme Xenil Long Long	Henry Clay Alazán Víctor Noir	Time Hesperia Gran Maestre	Agosto Pelendón Campo Santo	Piave Iriarte Bastián	Carbonero Xerosis Golosina
"La Fija"	Gran Liga Toinette My Father	Fimar Sin Duda Slava	Jota Potasa Farnesio	Time Gran Maestre Sir Jorge	Alucita Campo Santo Agosto	Palillo Iriarte Euclid	Shimosa Xerosis Carbonero

DEPORTES

El gran entreciudades de foot-ball de hoy Coquimbo contra Santiago

ESTA CLASICA JORNADA SE INICIARA A LAS 4 P. M. EN LA CANCHA INDEPENDENCIA N.o 1

Entusiasmo que despierta la contienda en nuestras esferas sociales y deportivas

EL SEÑOR ARMANDO ARAYA MORAN, PRESIDENTE DE LA DELEGACION VISITANTE, HABLA PARA "LA NACION"

En pocas oportunidades el año fooballístico ha podido iniciarse con un torneo de la trascendencia del que tendrá por escenario la cancha Independencia N.o 1 en la tarde de hoy, con motivo de la contienda que sostendrán los cuadros combinados de Coquimbo y de la Asociación Santiago.

Con estas sanas emulaciones se llenan dos finalidades: se acrecientan los lazos de amistad que unen a los deportistas de las distintas zonas del país y al mismo tiempo se hace una demostración del grado de progreso que esta importante rama de la cultura física ha alcanzado en el país.

En este caso, el entreciudades adquiere aun mayor relieve por cuanto conocidas son las dificultades económicas con que se tropieza para que puedan venir de continuo los aficionados del Norte, los cuales desde hace más de cinco años a la fecha no nos visitaban.

En estos momentos históricos de la vida nacional en presencia de las distinguidas embajadas y delegados de los países hermanos de la América que han venido a luchar por la confraternidad de los países del Continente y para buscar nuevas fuentes de armonía política, comercial y social entre todos ellos por intermedio de la magna Asamblea Panamericana, es hermoso presentarle estos espectáculos del vigor y del músculo, en que los hijos de esta tierra luchan por su vigorizamiento cultural y físico.

La delegación de Coquimbo

CONVERSANDO CON SU PRESIDENTE SR. ARAYA MORAN

La embajada deportiva de Coquimbo, que llegó anteayer a esta capital, está compuesta por el núcleo más escogido de jugadores de aquella localidad.

Así nos lo manifestó su entusiasta presidente, el distinguido deportista señor Armando Araya Morán, en la breve conversación que sostuvimos durante su visita a nuestro diario:

—¿. . . . . . .?

—La Liga de Coquimbo siempre recuerda los memorables lances que ha sostenido con la Asociación de Foot-ball de Santiago cuando ambas colectividades estaban afiliadas a la Federación Sportiva Nacional de Chile.

Tenemos de la Federación Sportiva la más alta idea y siempre prestaremos nuestro modesto, pero entusiasta concurso, a la institución dirigente del deporte nacional.

En virtud de los pactos estamos igualmente ahora incorporados a la Asociación de Foot-ball de Chile. Del Directorio de esta última institución hemos recibido recientemente una nota, acompañándonos un formulario de poder en blanco, para que acreditáramos delegado ante el Consejo Superior e insinuándonos como candidatos a los señores Luis Zegers y Carlos Aguirre.

No tenemos el honor de conocer a estos deportistas y fiel con nuestra norma de conducta, nombraremos a un distinguido deportista que refleje fielmente el sentir de los deportistas de Coquimbo.

—¿. . . . . . .?

—En primer término solicitaremos que se cumpla el reglamento de los lances entre-zonas, a fin de que el equipo chileno sea el fiel reflejo de nuestro mejor exponente. Creemos que en esta petición contaremos con el voto unánime de las Ligas del país, pues todas desean vivamente que el pabellón de Chile ocupe el lugar que le corresponde en los próximos torneos internacionales. Pediremos que la amnistía de los jugadores castigados sea general, ya que así fueron los deseos del Presidente de la República, y somos enemigos de enojosas excepciones. Enrique Abello fué el leal capitán del equipo santiaguino en dos oportunidades, en sus matchs contra nosotros y tenemos por él justificadas simpatías.

—¿. . . . . . .?

—He tenido el honor de acompañar en dos oportunidades al cuadro de Coquimbo en sus visitas de la capital. En 1916 cuando presidió la embajada el prestigioso abogado señor Palominos y en 1918, a las órdenes del señor Jorge Wormald Infante.

En los lances sostenidos hasta la fecha se han registrado los siguientes resultados:

Año 1903.—Jugamos contra el equipo seleccionado de la Asociación Santiago y vencimos por dos tantos contra uno. El capitán de nuestro cuadro fué el señor Steel. Por parte de Santiago recuerdo los nombres de Juan Mac Donald, capitán; Leiva, arquero; Juan Ramsay y Cabrera, zagueros; Urbina y Guillermo Martínez, medio zagueros, etc.

El partido se efectuó en el Parque Cousiño y fué el primer entreciudades oficial que se efectuó en la capital.

Año 1916.—En este año salimos derrotados en la primera brega por tres tantos contra dos. En la revancha obtuvimos los honores de la jornada por dos puntos contra cero.

Año 1918.—En el primer encuentro perdimos por un tanto contra cero; en la revancha, después de una memorable jornada, igualamos posiciones.

El partido del Domingo puede considerarse, en consecuencia, como un desempate, pues la última vez que nos encontramos en la arena deportivo, no hubo vencedores ni vencidos.

—¿. . . . . . .?

—La Liga de Foot-ball de Coquimbo desarrolla sus competencias en forma normal y el elenco que presido está formado por los mejores jugadores de aquella institución.

Los Clubs Arco Iris, Punta Arenas, Ferrocarril y Thunders marchan a la vanguardia de la Liga de Coquimbo.

En la embajada viene el secretario de la Liga señor Francisco Carvajal.

—¿. . . . . . .?

—Nuestro principal anhelo es afianzar aun más las relaciones entre la Asociación Santiago y los deportistas de Coquimbo y estoy cierto que cumpliremos fielmente con nuestra divisa. En la arena deportiva competiremos lealmente y vencedores o vencidos llevaremos la más grata impresión de nuestra jira.

La gran reunión de hoy

Ha llegado por fin el momento en que se encontrarán frente a frente dos de los conjuntos de football más poderosos con que cuenta actualmente el país.

En este deporte, como en tantas otras cosas, la naturaleza tiene sus caprichos, y así ha sido como a Coquimbo le ha tocado en suerte producir los más diestros jugadores nacionales, que luego la fama se ha encargado de distribuir a lo largo de todo el país.

De su seno han salido internacionales tan renombrado como Vergara, Bravo, González, Figueroa, Fuentes y tantos otros que han sabido confirmar en cada ocasión el merecido prestigio de que disfruta ese privilegiado suelo. Y he aquí un caso curioso, digno de recordar: "la veta", lejos de extinguirse, mejora cada día más, no sólo en cantidad, sino que también como tipo "de ley".

La mayor parte del cuadro que ahora nos visita es desconocida para el público de Santiago, pues salvo raras excepciones, él es compuesto por jugadores pertenecientes a la nueva generación. Sin embargo, esto que pudiera despertar alarmas, no hace más que confirmar la potencia del conjunto; porque si bien es verdad que la experiencia es un poderoso factor en el football, no es menos cierto que la juventud le supera en bríos y en audacia, principalmente en casos como el actual, en donde se revela la influencia de las modernas orientaciones de tan hermoso deporte.

Santiago, convencido de la importancia de su contendor, no se ha descuidado, y al efecto ha conseguido un cuadro que satisfará al entendido más exigente. Ahora, si a esto se agrega el cuidadoso training a que se han sometido todos sus hombres, tenemos, entonces, que el resultado de la contienda se nos presenta como la más rigurosa incógnita.

No se verán, pues, defraudados los entusiastas asistentes a este gran encuentro; muy por el contrario, disfrutarán de un espectáculo alto y emocionante en el más alto grado.

SERRANO

OLMEDO

AGUIRRE

B. VEGA

LOPEZ

LEWELLYN

ALCAYAGA

GODOY

CAMPOS

G. ARAOS

A. VEAS

SANCHEZ

CONTRERAS

ANDRADE

LEGARRETA

MOCCIA

AMPUERO

TEUCHE

ARELLANO

ERNST

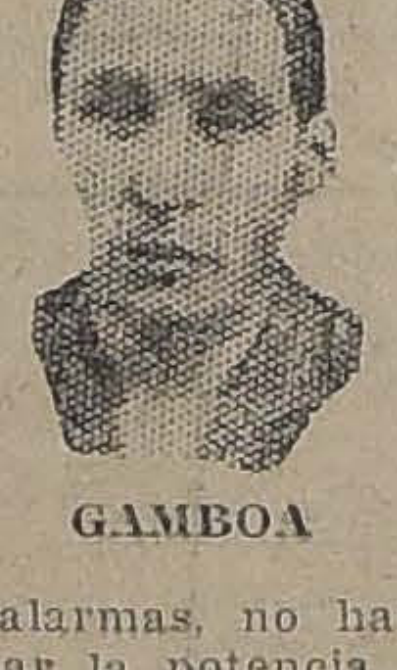
GAMBOA

WITCKE

El cuadro de Coquimbo

Damos a continuación algunos datos biográficos correspondientes a los jugadores que intervendrán en la gran brega:

Guardavallas: D. Olmedo.— Es un jugador avezado en esta clase de lances, de temperamento sereno, pero rápido y resuelto en sus determinaciones, no se arredra ante ningún peligro por cercano y complicado que se le presente.

Zaguero derecho: V. Aguirre.— Es un antiguo conocido nuestro, que reune condiciones extraordinarias, muy difíciles de igualar. Aun cuando es de talla mediana, es muy audaz y temerario, lo cual, unido a la velocidad vertiginosa que desarrolla en su labor y sobre todo esto el gran conocimiento que tiene de su delicado puesto, hacen de él un defensor insuperable.

Zaguero izquierdo: V. Serrano. —Gran gambeteador; pero no sin ese método como es tan común presenciar; por el contrario, sabe aprovechar todas las circunstancias, dando constante labor a sus compañeros de ataque.

Medio zaguero derecho: E. Araos. —Es un jugador de mucha malicia, que contrarresta cualquier avance con suma facilidad, sin preocuparle gran cosa la calidad de sus contendores.

Zaguero centro: A. López.—Espléndido combinador, trabaja indiferentemente con ambos pies, que con la cabeza. Su característica es la sangre fría ante cualquier trance que le salga al paso.

Zaguero Izquierdo: B. Vega. — Experimentado jugador, ha intervenido en todos los importantes encuentros efectuados en Coquimbo en los últimos tiempos, causando la admiración por el despliegue de recursos de que hace gala en cada ocasión.

Delantero a la derecha: A. Veas. —Es un puntero inteligente y diestro. Aunque muy joven, tiene gran percepción de las jugadas que conviene efectuar, según sea el caso. Sus centradas son oportunas y matemáticas.

Inter derecho: L. Campos (cap). —Buen choteador al arco; encontrando un claro él dispara y carga sin más trámites Esto lo ha hecho temible, sin que ello signifique que se exceda un punto del reglamento.

Centro: G. Arévalo. — Es el mejor centro con que cuenta Coquimbo; trabaja con ambos pies y combina rápido y sobre seguro. Su mayor virtud consiste en la ausencia del egoísmo; puede ser que él no coloque un tanto bien llevado, pero es el eje propulsor que lo produce.

Inter izquierdo: G. Godoy. —Se desempeña muy bien en la línea de ataque; tenaz y empeñoso, conserva iguales bríos hasta el último instante.

Ala izquierda: F. Alcayaga—Este jugador es muy veloz y sabe arrancar rematando con exactitud y presteza. Por los muchos recursos de que dispone, dará bastante que hacer a la defensa santiaguina, llamando con esto la atención del público.

El conjunto de Santiago

Del cuadro de la capital, siendo todos ventajosamente conocidos, sería redundancia insistir en sus indiscutibles méritos; sólo recordaremos que Gamboa, Witcke, Ernest, Teuche y Legarreta han participado en multitud de intercityes e internacionales, siempre con unánime aplauso de sus numerosos admiradores.

Moccia y Sánchez, que van en las alas, dadas las actuaciones que les ha cabido en los partidos de práctica, creemos que no desmerecerán en nada al valor del conjunto.

El preliminar

Se dará comienzo al espectáculo, a las 2.30 P. M., con el encuentro semi final por el campeonato de apertura entre los conjuntos del Liverpool y del Unión Chilena, ante el árbitro señor Arturo Besoain Robles.

El entreciudades

A las 4 P. M., el árbitro, señor Francisco Viveros, designado por el equipo visitante, llamará a los equipos del encuentro de fondo, los que se presentarán así:

Coquimbo:

D. Olmedo
V. Aguirre, V.
D. Llewellyn, A. López,
G. Araos, Campos (cap)
A. Veas

Sánchez O
Contreras, Andrade,
Ampuero, Teuche,
Witcke, Ernest
Gamboa
Asociación

Por Coquimbo serva los señores E. Arévalo, E. Araos, A. Hurtado y Luis García,

Los invitad

Han sido invitados torneo toda nuestra y diputados de la Coquimbo y distinguidas dades deportivas y soci

Se les reservará un cial en la tribuna ofi

El Campo de J

La cancha Indepen que está situada en Oriente de la Av. dra, o sea, descendiendo dras antes de la Pla e internándose hacia ha sido especialmente

Las diversas apos tarán acondicionadas dén amplias comodi blico.

Servicio especial

Impuesto de la im la reunión de esta del tráfico de la Tra ca ha ofrecido aumen cio de la línea 6, la concha Independen

El valor de las l

Las localidades se precio de $ 3 tribunas trada general.

Las boleterías esta desde la 1 de la tarde.

La banda

Amenizará el espec da del Orfeón de P vendrá a completar del programa.

Un llamado al

Ahora sólo nos dar al público me cia en sus manifesta do que no pierda titudes violentas. que se merece. las delegación bien puesto nuestro portistas perfecta tensión de la pl

Advertencia a los de Santiago

A los jugadores ción se nos encarga el Directorio tamente las penas ra los inasistentes, en suspensiones de oficiales para los planta y con una a

En honor de los

La Asociación de Santiago ofreció en la ayer una empática en el espléndido local taría, en honor de los huéspedes,

Especialmente inv rrieron los delegados rentes Ligas del país sejo Superior de la Foot-Ball de Chile, en la capital. ofreció la manifesta cuentes términos el Díaz, contestando el de Araya, presidente justa deportiva, quien

ASISTENTES A LA MANIFESTACION OFRECIDA AYER POR LA ASOCIACION SANT HONOR DE LA DELEGACION DE COQUIMB

¡¡Alarma Comercial!!

Lienzo Caballo Alado, a. . . . . $ 80.00 la pieza de 40 yardas
Lienzo Mapocho (grueso), a . . . $ 70.00 la pieza de 40 yardas
Paños Nacionales (ocasión) a . . . . $ 12.60 el metro
Terciopelos de lana (1.40 ancho) a. . $ 18.00 el metro
Gamusas lana (francesas), a. . $ 20.00 el metro
Camelia Negra (ganga) a . . . . $ 1.50 el metro

CASA NIEVES
BANDERA 627 entre Santo Domingo y Rosas

Viña Casa Blanc
Tipo BARSAC
RHIN
SAUVIGNON
POMMARD
Reservados PINOT y CORRIE
AGENTE EXCLUSIVO PARA SANTIAGO:
WERNER GEISSE
AV. LAS QUINTAS 26 :-: TELEFONO 8087

a Liga de Coquimbo haría activas gestiones para obtener el indulto le Abello y el reconocimiento oficial del Consejo Local de Santiago.

El capitán del equipo visitante, eñor Campos, censuró la forma n que se había confeccionado el quipo internacional y formuló otos por el respeto de las cláuulas especiales que determinan la orma de selección de nuestro quipo representativo.

El señor Severo Rojas expresó ue Coquimbo y Santiago, unidos or idénticas aspiraciones, encuaradas en la justicia, lógicamente endrán que triunfar en sus jus- s anhelos.

El delegado de la Liga de Chuuicamata, señor Duncan Silva, dhirió a estos conceptos y saludó a la persona del señor Rosalindo ómez, primer vice-presidente de Asociación de Football de botball de Chile, a la institución rigente del foot-ball nacional.

En resumen, un acto altamente mpático que dejó ampliamente tisfechos a los numerosos asisntes.

ALMIRANTE SIMPSON I CON RIMAVERA I DE SANTA ANA. —Hoy se llevará a efecto en el veno pueblo de Santa Ana el amisoso concertado entre los equipos rriba nombrados.

Los jugadores de la capital parrán de Alameda, por el tren de 15 P. M. Punto de reunión, botería Estación, a las 12.30 P. M.

GALVARINO II CON LUSITAIA II.—Hoy, a la 1.45 P. M., en Cancha Magallanes, Indepenencia 1499, jugarán estos cuadros.

UNION PEDRO MIRA I CON CHAGAVIA I.—Este amistoso se gará hoy, a las 4 P. M., en la ncha que posee el Pedro Mira. preliminar jugarán los segundos cuadros de estos clubs, a las P. M.

ASOCIACION ATLETICA Y DE OOTBALL DE SAN MIGUEL.— directorio de esta Asociación ordó postergar el cierre de las scripciones hasta el 17 del prente, por lo cual se ruega a los ubs que no hayan mandado los rmularios de los jugadores se resuren a hacerlo a la brevedad sible.

Dichas inscripciones las recibe el ñor E. Aguirre, en Gálvez 81, y la secretaría, Av. Subercaseaux o 335.

GIMNASTICO F. C.—A pedido la mayoría de los socios de esinstitución, como deferencia escial a la Asociación Santiago en e milita y como homenaje de hesión a los footballistas colmbanos que nos visitan, posterhasta nuevo aviso el pic-nic hoy para poder asistir al encludades.

Las entradas serán válidas para próxima fiesta.

UNION SAN EUGENIO CON AC-KAY.—A las 3 P. M. de hoy, la cancha del primero, jugarán nistosos los primeros y segundos uipos de estas instituciones.

LIGA INFANTIL DE FOOTALL.— Partidas que se jugarán y, a las 9 A. M., en la cancha l Santiago, Av. Independencia im. 1257, por el campeonato de ertura (repetición):

Independencia con Banco Alexán; árbitro, señor Pino.

Wanderer con Gimnástico; árbi-), señor O. Vera.

Santiago con Capitán Scott; árro, señor L. Vargas.

Teniente Godoy con Libertad r; árbitro, señor Pino.

Defensores de Chile con Maesaiza Atlético; árbitro, señor A. eiz.

El campeonato se continuará a s P. M., en la cancha de la Li- Nacional, O'Higgins Esq. Pasr Ovalle.

El jugador del Independencia, duardo Córdova, no podrá actuar no presenta su certificado de acimento.

Los jugadores que no se han medo pueden hacerlo en la cancha. Los jugadores que no entregaron er sus formularios no pueden acar en el campeonato.

SPORTIVO LINCOYAN I Y II ON UNION CHAÑARCILLO I Y F. C.—Estos equipos jugarán nistosos hoy, a las 2.30 P. M., en cancha Unión Americana, Parte Cousiño.

VIAJANTE CON JOSE TOCORAL F. C.—Hoy se llevarán a efecestos amistosos en la cancha e posee el segundo de los nomados en Providencia. Se empezacon los segundos equipos, a las 30 P. M. Punto de reunión palos jugadores del Viajante, a s 2, en la Garita Mapocho.

WANDERER F. C. I Y II CON ONDOR I Y II F. C., DE QUICURA.—Estas partidas se jugan hoy, en Quilicura, a las 3 y P. M., respectivamente. La coitiva del Wanderer partirá a la P. M., desde la Plaza de Chacaco.

CARIOCA c. ESCUELA DE IACION. — Este amistoso se ectuará a las 3 P. M., de hoy la cancha del segundo.

Los jugadores del equipo de la pital se trasladarán a la Esela de Aviación por el carro San Bernardo que parte a las P. M., de Alameda.

S ALMORRANAS SE CURAN EN 6 A 14 DIAS

Se garantiza que el UNGUENTO ZO curará las almorranas, sims, sangrantes con picazón o exnas, en 6 a 14 días o se devolvel dinero. Hecho por la PARIS DICINE CO. St. Louis E. J.

AUTOMOVILISMO

Un nuevo raid Mendoza - Santiago

LO REALIZA AYER EL DISTINGUIDO DEPORTISTA MENDOCINO. SEÑOR DEMETRIO PETRA, CONDUCIENDO UN CHEVROLET

Una visita a nuestro diario

Estábamos aún bajo la impresión de los dos interesantes raids automovilísticos realizados últimamente por distinguidos aficionados de Mendoza y de Buenos Aires, cuando en la tarde de ayer fuimos sorprendidos con la visita del señor Demetrio Petra, entusiasta deportista mendocino, que conduciendo un Chevrolet 490, de 4 cilindros, de su propiedad, acababa de dar término a su raid Mendoza-Santiago.

EL ENTUSIASTA DEPORTISTA MENDOCINO Sr. DEMETRIO PETRA, ACOMPAÑADO DEL MECANICO Sr. MIGUEL MARTOS, DURANTE SU VISITA A NUESTRO DIARIO.

El distinguido piloto, antes de venir a nuestro diario, se dirigió donde el tesorero de la Federación Deportiva Automovilística de Chile, señor Pilade Massa, para que esta colectividad, como institución dirigente del automovilismo nacional, controlara la prueba.

Llenado este trámite, tuvimos el agrado de recibir la visita de la delegación, compuesta del señor Petra, anteriormente nombrado, del mecánico señor Miguel Martos y de los ayudantes señores Arturo Zanabria y Segundo Rodríguez.

LAS INCIDENCIAS DEL RAID

El señor Petra partió de Mendoza a las 3 A. M., del Miércoles último. Después de un viaje lleno de incidencias, explicables atendiendo a las dificultades del camino a través de la cordillera, llegaron a Los Andes, a las 2 de la tarde del Viernes, desde donde partieron a las 9.30 de la mañana de ayer para arribar a esta capital a la 1.30 del día.

En Puente del Inca se encontraron con los ocho deportistas de Mendoza que iban en su viaje de regreso, con los cuales pernoctaron la noche del Jueves.

En el camino de Juncal a Los Andes, a 42 kilómetros de esta última ciudad, tropezaron con el Lincoln de los señores Fiore y Malgor, que van en viaje de regreso de su raid interoceánico. Cuando llegó el señor Petra a Los Andes, se impuso de ciertos rumores circulantes de que un rodado había obstaculizado la marcha del Lincoln, el cual sufrió un serio desperfecto que le ha impedido continuar en el raid, viéndose obligados los pilotos nombrados a embarcar el coche por el transandino.

El nuevo raid de que damos cuenta, se ha dado término en forma muy feliz, llegando el Chevrolet en perfectas condiciones, a pesar de tratarse de un coche de poco poder.

Nuevamente los entusiastas automovilistas argentinos han dado pruebas de su pericia y sangre fría y han señalado un nuevo paso hacia el incremento del turismo a través de la cordillera andina.

El señor Petra y acompañantes permanecerán algunos días en esta capital, lo que aprovecharán para visitar Valparaíso. Según nos informó, se dirigirán al vecino puerto el Martes próximo.

Por la combinación trasandina son esperados el padre y dos hermanitas del señor Petra, quienes se decidieron acompañar por tren al distinguido aficionado.

Deseamos a los entusiastas huéspedes una grata estada entre nosotros.

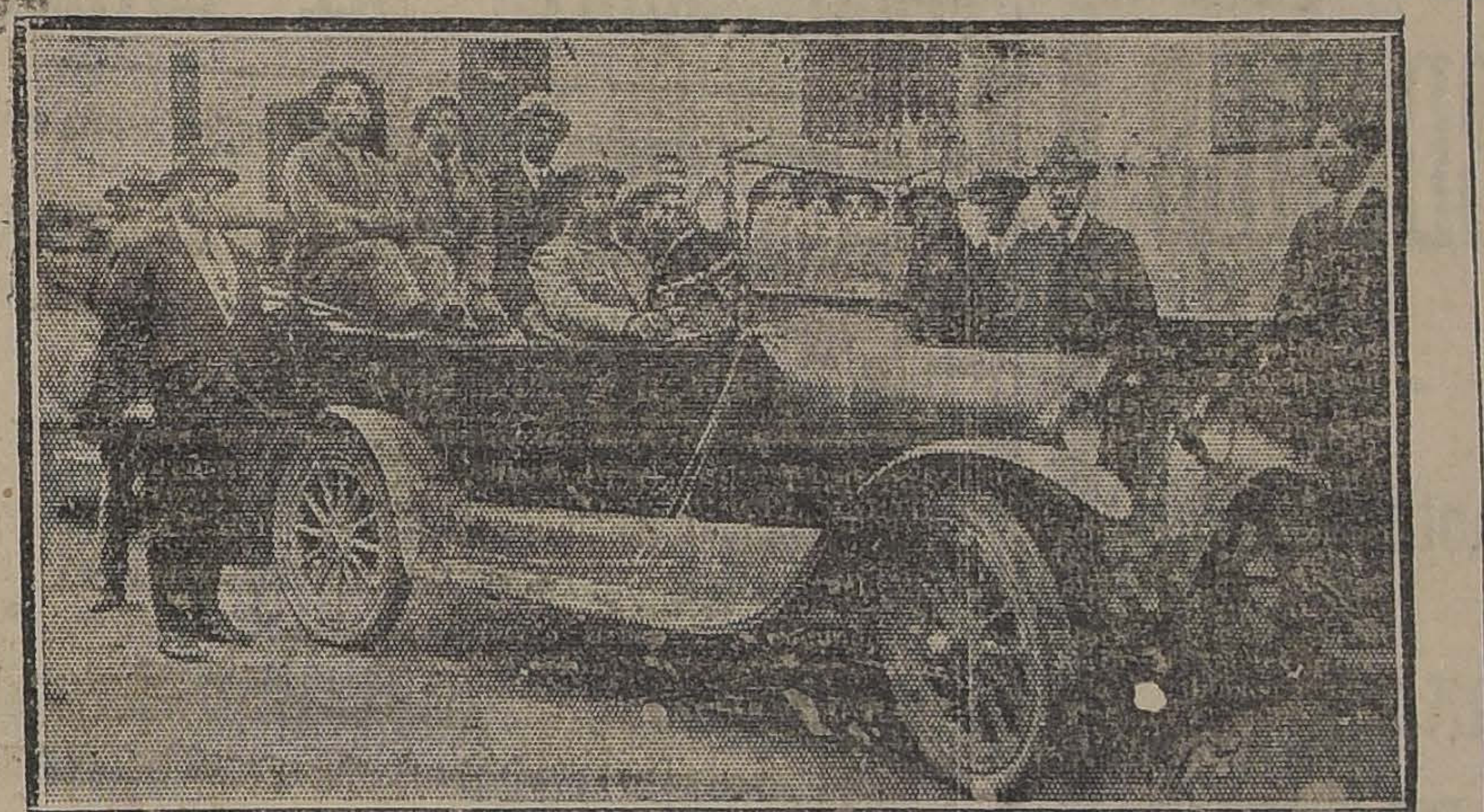

EL CHEVROLET 490, DE 4 CILINDROS, DEL Sr. DEMETRIO PETRA, FRENTE A "LA NACIO

LAWN-TENNIS

En las canchas del International Sporting Club

LUIS HARNECKER VENCE A JOSE DALGALARRANDO EN LA FINAL DE SINGLES SIN HANDICAP, REALIZADO EN LA TARDE DE AYER

El interesante programa de hoy

Los clásicos torneos de Semana Santa, organizados por el International Sporting Club, y que en la semana pasada constituyeron reuniones deportivas y sociales del más alto interés, se darán término oficialmente en el día de hoy, con los lances finales que quedaron pendientes del Domingo pasado.

LA FINAL DEL TORNEO DE SINGLES SIN HANDICAP

En la mañana de ayer se verificó el lance final de este torneo entre los campeones señores Luis Harnecker y José Dalgalarrondo.

El lance fué sumamente reñido y duró cerca de dos horas, atendiendo a la característica de ambos aficionados, de ejercitar juego de fondo y de devolución.

La victoria correspondió al señor Luis Harnecker, por el score de 8-6, 8-6, 6-4, cuenta que demuestra por sí solo la intensidad de la lucha y la equivalencia de fuerzas de los contendores.

Ambos merecen, con justicia, los honores de la jornada.

LUIS HARNECKER

LA REUNION DE HOY

En la mañana de hoy se jugarán interesantes partidos, en conformidad al siguiente calendario:

8.30 A. M.

Barayon v. Urrutia.—Semi-final de singles con handicap.

Salback-Webb v. A. Silva-Vergara. Semifinal de dobles para caballeros.

10 A. M.

Luis Torralva v. L. Harnecker.—Prueba clásica establecida entre el ganador del campeonato de singles con el campeón suramericano.

La institución instituye un premio especial para el ganador.

11 A. M.

Ganador Salbach-Webb v. A. Silva Vergara contra Contrucci-Contreras (final del dobles para caballeros).

Final del singles con handicap.

LA REPARTICION DE PREMIOS

En la tarde se procederá al acto de la repartición de premios, en el cual hará uso de la palabra el vice-presidente del International, señor Alfredo W. Betteley.

A continuación se desarrollará una animada reunión social, amenizada por una banda militar.

A esta fiesta concurrirán distinguidas familias de nuestra sociedad.

CICLISMO

CLUB CICLISTA CENTENARIO.—La eliminatoria de hoy.—Entusiasmo se nota entre los corredores de esta institución por tomar parte en la eliminatoria que se efectuará hoy, con el fin de seleccionar los equipos que representarán al Club, en la clásica prueba de largo aliento "Las cinco horas por equipos", que organiza la Unión Ciclista de Chile. Se correrá sobre una distancia de cincuenta kilómetros con 10 llegadas parciales y un décimo de punto por cada pasada por la meta.

La eliminatoria se efectuará en el Velódromo del Parque, a las 4 de la tarde, y será con ruedas de pista y uniforme.

UNION CICLISTA DE CHILE.—En sesión celebrada el Jueves pasado por la Unión Ciclista de Chile, el directorio acordó ratificar lo obrado por la Comisión de Carreras, siendo con este motivo impostergable la fecha del 15 de Abril para llevar a efecto las próximas cinco horas ciclistas, hermosa prueba de esfuerzo que reune cada año al mejor exponente del pedal en la República.

Esta prueba será disputada por puntos, dividida en 10 etapas y computándose un décimo de punto para cada pasada por la meta. Dada la forma en que se llevará a efecto este año, el kilometraje será enormemente mejorado.

Las recompensas para los participantes serán diplomas especiales, que llevarán adjunto una medalla del cuño propio de la Unión.

En lo posible los clubs deben tener inscritos sus equipos antes del Jueves 12 de los corrientes y mandar la fotografía de ellos a la secretaría de la Unión para los fines que acuerde la Comisión de Carreras.

Particularmente el señor Julio Pau ha ofrecido para esta prueba un primer premio extraordinario para el equipo ganador.

La Unión ha agradecido en una forma especial este simpático desprendimiento de tan distinguido pedalero, que no contento con aportar al fomento del deporte su concurso físico y moral, hoy lo hace financieramente.

Además se ha dejado constancia con especial agrado del hermoso gesto de filantropía de los hermanos Julio, Carlos y Alfonso Paul, quienes han donado y puesto en manos del Directorio de la Unión cuatro hermosas copas para que sean disputadas en los futuros torneos que llevará a efecto dicha institución dentro del curso del presente año.

Acciones tan beneficiosas como ésta no podemos menos que aplaudirlas entusiastamente, porque estamos seguros de que han de traer consigo una efectiva ayuda a la noble causa deportiva.

Federación Sportiva Nacional de Chile

La junta general de esta Corporación jefe de las actividades deportivas nacionales, se reune hoy, a las 9 1|2 de la mañana en su local de la calle Huérfanos 1762.

En la orden del día se tratarán los siguientes asuntos:

1.o Memoria de la temporada;

2.o Balances de los años 1922 y 1923;

3.o Nombramientos honorarios.

4.a Elección de seis directores.

CLUB CICLISTA CHILE. — La carrera de hoy a Puente Alto.—Hoy se correrá entre los socios de este club la primera carrera de las cuatro que esta institución efectuará a dicho pueblo, en disputa del trofeo donado por el señor don Moisés Hernando.

La partida se dará a las 8.30 A. M. de Santa Rosa Esq. de Zanjón de la Aguada, y el recorrido se hará por el camino de Santa Rosa, Bajos de Mena y Puente Alto, siendo la meta la plaza de dicho pueblo.

AUDAX CLUB SPORTIVO ITALIANO.—Hoy Domingo, a las 10 A. M., en el Velódromo del Parque Cousiño se procederá a la eliminatoria para presentar equipo en las 5 horas, organizada por la Unión C. de Chile. El recorrido será de 50 kilómetros, con 10 llegadas, computándose las pasadas por la meta.

CLUB CICLISTA CHACABUCO.—Los socios de este club llevarán a efecto hoy una excursión voluntaria a Colina. En este punto se servirá un almuerzo y once.

La partida será a las 6 A. M., desde Alameda Esq. A. Prat.

CORTADORES

de cueros se necesitan en

SAN DIEGO 669

LA FINAL DEL CAMPEONATO DE APERTURA DE LA LIGA NACIONAL

LA REUNION DE HOY EN LA CANCHA DEL PANTEON

En la cancha ubicada en Panteón 1095 se dará término en la tarde de hoy al campeonato oficial de apertura de la Liga Nacional de Football.

El torneo ha quedado circunscrito a los Clubs Manuel Acevedo, General Bulnes, Germinar y El Salto, después de haber intervenido en el concurso los 26 Clubs inscritos en esta prestigiosa colectividad.

En esta virtud, se justifica el entusiasmo que existe por presenciar las contiendas de hoy en que intervendrán elencos muy homogéneos y de prestigio.

El calendario establece los siguientes partidos:

1.a partida: A las 2.15 P. M. Manuel Acevedo v. General Bulnes; árbitro, señor Manuel Marzán.

2.a partida: Germinar v. El Salto; árbitro, señor Carlos Fanta.

3.a partida: Encuentro final entre los vencedores, a las 5 P. M.

Como preliminar de esta última partida jugarán un amistoso los primeros cuadros de los Clubs Peñarol y Benjamín Dávila, ante el árbitro señor Dimas Muñoz.

Como de costumbre, el valor de la entrada a cancha se ha fijado en cuarenta centavos, para jugadores y espectadores.

ATLETISMO

EL TORNEO DE NOVICIOS.—Se llevará a efecto el próximo Domingo en los Campos de Sport de Chile.— El próximo Domingo se inaugurará la temporada oficial o atletismo, con el torneo de novicios.

El programa confeccionado es el siguiente:

Carreras: 100, 200, 400, 800, 1,500 metros planos, 200 metros vallas; saltos: largo, alto con impulso y garrocha.

Lanzamientos: bala, dardo y disco.

El valor de cada inscripción es de $ 0.60.

El directorio sesionará el Martes en su nueva secretaría, Bandera 542, a las 9 P. M., a fin de clausurar las inscripciones, nombrar jurado y fijar el orden de las pruebas.

Se nos pide rogar a los clubes, envíen una nómina de las personas que puedan actuar en el jurado.

CENTRO SPORTIVO EL GLOBO.—Hoy deberán encontrarse, a los 8 A. M., en el Parque Cousiño los atletas que esta institución inscribirá en el torneo de novicios de la Asociación Atlética de Santiago. Los que no puedan asistir a la hora indicada, pueden hacerlo, a las 3 P. M., en la Quinta Normal, donde serán atendidos por el masajista señor Carlos Suárez.

La junta general ha sido citada para el Lunes, a las 9 P. M., en su local Maipú N.o 10.

EXCURSIONISMO

CUERPO DE EXPLORADORES PILOTO PARDO.—Hoy, a las 10 A. M. se efectuará en la secretaría de esta colectividad, Santos Dumont 1043 la sesión especial, conmemorativa del primer año de vida, en la cual el presidente señor Pablo Ainzua dará lectura a la memoria anual y se hará la trasmisión del mando al nuevo Directorio.

A continuación se seguirá una reunión íntima.

CENTRO DEPORTIVO LOS PIRINEOS.—Dando cumplimiento al programa aprobado en la última junta general, hoy a las 9.30 A. M., se reunirán en San Antonio 74 los socios de este Centro para entrenamiento de todos sus equipos, en especial de atletismo y basket ball.

En la tarde habrá una reunión campestre.

CUERPO EXCURSIONISTAS CAUPOLICAN.—Se reune hoy, a las 2 P. M., para ocuparse de la renuncia del Directorio.

CUERPO EXCURSIONISTA HISPANO AMERICANO.—Se nos pide citar para hoy a las 9.30 A. M., en Providencia esquina Avenida del Salvador, a todos los miembros del Cuerpo para dirigirse en grupo a saludar al tesorero señor Fco. Lampre y al señor P. Lozano, que se encuentran recién operados en el Hospital del Salvador.

Lanas Ovilladas de Fleisher

Hemos recibido el más extenso y completo surtido de las afamadas lanas marca

FLEISHER

EN SUS VARIOS TIPOS Y EN TODOS LOS COLORES DE MODA

CONVIENE VER NUESTROS PRECIOS

Además, liquidamos un inmenso surtido de medias y Calcetines, en algodón, hilo y seda, negros y en colores

CASA BITRAN

PUENTE 586

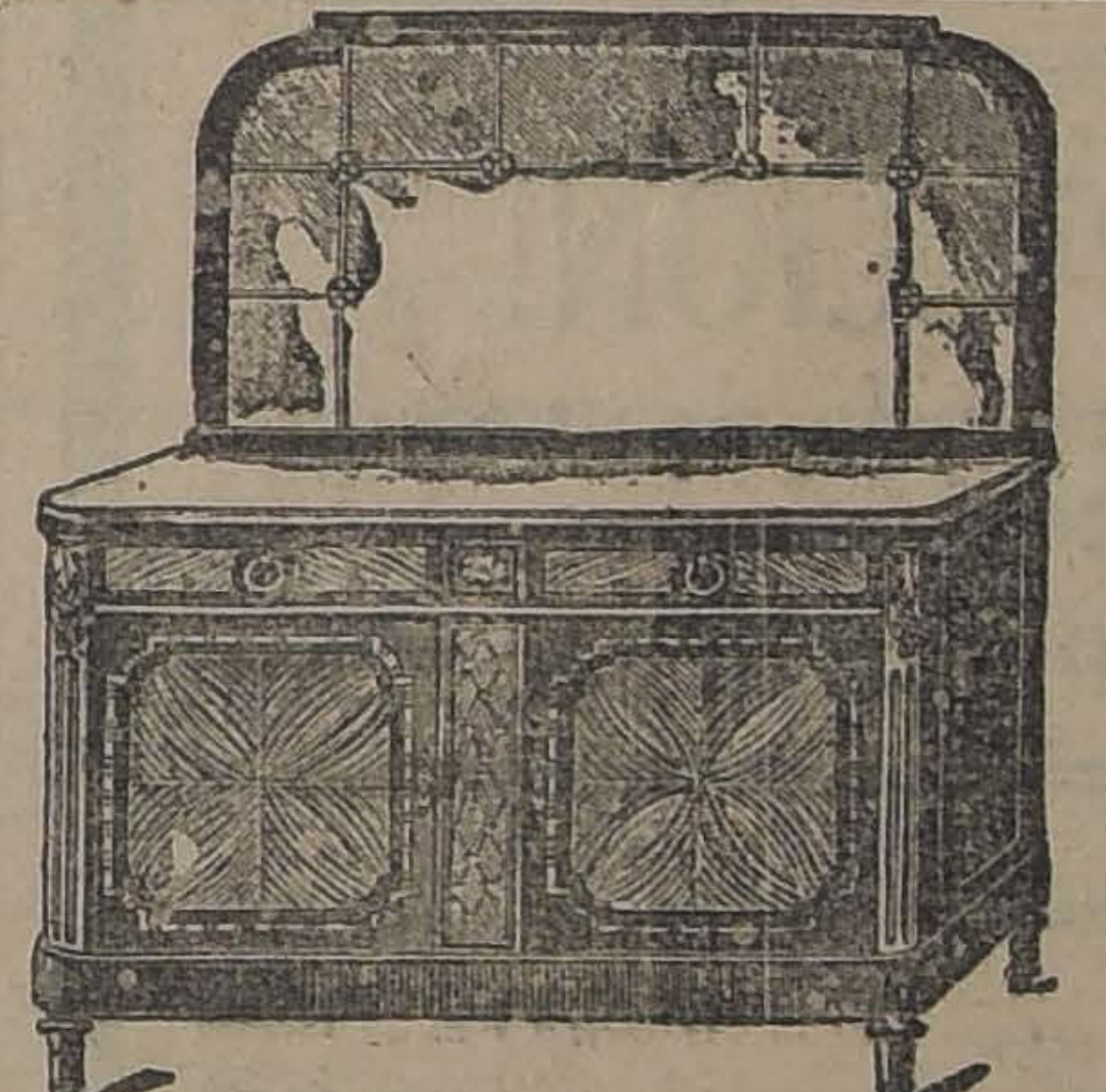

Muebles Finos Importados y Nacionales

Tapices y Cretonas para Muebles

Alfombras, Linoleums y Cortinajes

MUEBLERIA y TAPICERIA

Rogamos a nuestros favorecedores hacer una visita a nuestro

DEPARTAMENTO DE MUEBLERIA

en donde exponemos selecto surtido de amoblados:

Salones,

Dormitorios,

Comedores

Escritorios

en los estilos más de moda.

ESPECIALIDAD EN MUEBLES COLONIALES

FABRICAMOS CUALESQUIER MUEBLE SEGUN PEDIDO

Nuestro taller de TAPICERIA cuenta con personal muy competente para cualquier trabajo del ramo.

Actualmente tenemos a la venta un extenso surtido de

Choapinos

Mantas Araucanas

Fajas Indígenas

Pieles de Vicuña

CUADROS ARTISTICOS HECHOS EN PLUMAS

PLENAMENTE CONVENCIDO QUE
EL CALZADO DE ESTA MARCA

PICO
CALZADO PARA NIÑOS

ES EL MEJOR POR SER
SISTEMA STICH-DOWN
SIN UNA GRAMPA SIN UN FIERRO
EDUCA Y PROTEJE LOS PIES

EXÍJALO EN TODAS LAS ZAPATERIAS

INVIERNO

CASA MUZARD

Sección Modas

Nuestros VESTIDOS ABRIGOS y SOMBREROS han sido seleccionados en las principales casas creadoras de la moda parisiense

EXPOSICION DE NOVEDADES

Preciosos surtidos en
Encajes - Adornos - Fantasías - Guantes - Flores

TEJIDOS PARA ABRIGOS Y TRAJES
Crepé Marocain Mohair - Croqué - Crepés con impresión
Terciopelos Damasse et Crocodile

¡COMO ATRACCION!
Artículos que por la importancia de nuestras compras nos permite venderlos
A PRECIOS EXCEPCIONALES

CALCETINES para Niños . .	$ 1.40	GENEROS DE LANA, a . . .	$ 9.80
„ „ Hombres	1.60	„ „ „ „ . . .	12.50
MEDIAS para Niñas	1.50	„ „ „ „ . . .	14.80
„ „ Señoras. . . .	1.70	CREPE DE CHINE pura seda	19.80
CAMISETAS para Señoras .	5.80	PONGE todos los colores .	11.80
PANTALONES Jersey	9.80	CREPE MAROCAIN	39.80
REFAJOS para Niñitos. . . .	6.90	VIYELAS FINAS	9.80

Consejo Superior de Habitaciones para Obreros

PROPUESTAS

Se piden propuestas para la techumbre de 10 casas en la Cité Jardín de la Avenida San Luis del Consejo de Habitaciones Obreras.

Bases y antecedentes en la oficina del Consejo, Compañía 1069, de 4 a 5 U. M.

Las propuestas se abrirán el Miércoles 11 de Abril a las 4 de la tarde.

EL INGENIERO.

A-8

VIDRIOS
ESPEJOS
MARCOS
LOZA
CRISTALERIA FINA
Ofrece a precios muy bajos la
Vidrieria Suiza
en su nuevo local:
SANTO DOMINGO 1023

COLIRIO
DEL
PADRE CONSTANZO
El mejor especifico para todas las afecciones de la vista.
Dirigirse a:
VICTOR ROSTAGNO
Unico agente para Sud América.
VALPARAISO — CASILLA 126
De venta en todas las principales droguerías y boticas.

Importante Remate

que se efectuará en San Felipe, el 11 de Mayo del presente año, a las 3 1|2 P. M., en la oficina del notario y ante el compromisario don Nicolás Palma Rivero, que liquida la sucesión de los bienes dejados por fallecimiento de don Amable Castillo, del fundo "El Salvador" ubicado en San Felipe, entre el Tambo y Santa María, carro a la puerta, que lo comunica con la ciudad, aproximadamente cuarenta cuadras, buenas tierras, bien alfalfadas, con buen riego, casas, galpones y muy buenas plantaciones, con derecho al campo de Ahumada y Ramírez y del potrero alto de cordillera que están en el mismo departamento. **Mínimum $ 225,000, al contado $ 100,000, con $ 50,000, a 6 meses plazo,** y el resto a un año con más el interés del 7% anual pagaderos los intereses por semestres vencidos, 12% en caso de mora. Detalles en casa del compromisario, calle de Santo Domingo 1681, diariamente de 9 a 11 A. M. y en San Felipe, calle O'Higgins N.o 45, con don Manuel Sierra. Se comprende en el remate una quinta separada.

8-A

VIDRIOS
CRISTALES Y ESPEJOS
LOZA-CRISTALERIA
VIDRIERIA ITALIANA
DELL'ORTO Y Cía.
(Suc. E. Dell'Orto)
CASILLA 358 :-:——:-: ESTADO 149

Mueblería y Peletería Vienesa
AHUMADA 5
Aviso a mi distinguida clientela y al público, que he recibido gran surtido de pieles de todas clases; también se reciben hechuras y transformaciones.
La Mueblería se trasladó a la Fábrica, en donde se vende toda clases de muebles con grandes facilidades de pago, SAN DIEGO 482, frente a la Plaza Almagro.
El 6 de Abril se llevó a efecto el sorteo veinticuatro, del 12.o contrato de Muebles y Pieles, siendo favorecido el número 11, perteneciente a doña Teresa Contreras, San Ignacio 788.
E. ZIMEND.
AHUMADA 5

FERROCARRILES DEL ESTADO

(N.o 22) MODIFICACIONES DE LOS TRENES 49, 54 Y 54-A DEL RAMAL CARTAGENA

Desde el 8 del actual inclusive los trenes 49, 54 y 54-A del ramal Cartagena modificarán sus días de carrera, conservando sus actuales horarios.

El servicio de estos trenes quedará en la siguiente forma:

Tren N.o 49: Diario a Melipilla, Sábados a Cartagena.
Sale Alameda 3.15; llega Melipilla 14.40.
Sale Melipilla 14.56; llega Cartagena 16.36.
Tren N.o 54-A: De Cartagena, Domingos.
Sale Cartagena 5.52; llega Alameda, 9.43.
Tren N.o 54: De Melipilla, diario excepto Domingo.
Sale Melipilla 6.41; llega Alameda 8.29.

EL JEFE DEL DEPARTAMENTO DE TRANSPORTES.

8-A

Se solicitan propuestas públicas a los trateros inscritos, por la obra de mano de la pintura del puente Tranque del ramal a Cartagena.

Bases y antecedentes en la Oficina del ingeniero del 2.o Distrito, de 3 a 4 P. M.

Las propuestas se abrirán el 5 de Abril, a las 4 P. M.

EL ADMINISTRADOR DE LA ZONA.

PROPUESTAS POR DEPOSITOS METALICOS ELEVADOS DE CARBON Y CENIZAS

Solicítanse propuestas por el suministro de un depósito elevado de carbón y uno de cenizas, elevador correspondiente y accesorios para la central de vapor de la Maestranza de San Bernardo.

Las propuestas se abrirán en el Departamento de Tracción y Maestranza el día 2 de Mayo próximo, a las 15 horas.

Bases y antecedentes en dicho Departamento, Agustinas Núm. 1260.

Valor de los Planos y Especificaciones, **$ 30.00.**

REFUERZO DEL VIADUCTO MALLECO

Solicítanse propuestas públicas para la confección, suministro y colocación de la ferretería para el refuerzo del viaducto Malleco.

Las propuestas se presentarán y abrirán en la oficina del Jefe del Departamento de Vía y Obras, el día 3 de Julio próximo, donde podrán consultarse antecedentes diariamente, de las 14 a 16 horas.

FERROCARRIL DE ARICA A LA PAZ

Se hace presente a los interesados en las propuestas por locomotoras de cremallera y carros de bodegas, que se abrirán simultáneamente en el Ministerio de Ferrocarriles, Sección Estadística, y en la Administración en Arica, el 15 de Mayo próximo, a las 3½ P. M.

A-8

Sociedades Anónimas

Sociedad Nacional de Paños de Tomé

Se avisa a los señores Accionistas residentes en Santiago, que desde el LUNES 9 DE ABRIL, se les pagará en las Oficinas del Banco de Chile, un dividendo final de $ 25 por acción, correspondiente al ejercicio del año 1922.

El Registro de Accionistas quedará cerrado desde esta fecha hasta el 9 de Abril en curso, ambos días inclusives.

Tomé, Abril 3 de 1923.

CARLOS MAHNS, Director-Gerente

A-8

Compañía Cervecerías Unidas

De orden del Consejo Directivo de esta Compañía, se cita a los señores accionistas a la Junta General ordinaria que tendrá lugar el Martes 10 de Abril de 1923, a las 2 h. P. M. en el salón de la Gerencia, calle Blanco 889, en Valparaíso.

Los registros de traspasos de acciones quedarán cerrados desde el Martes 3 de Abril de 1923 hasta el día en que tendrá lugar la reunión.

Compañía de S
de Antofagas

DIVIDENDO N.o

En conformidad
flado por el Conse
se repartirá a los
cionistas un divid

$ 1.25 POR

que se pagará por
Chile en Valparaíso
go, desde el 12 de
mo.

El Registro de
permanecerá cerrado
28 del actual hasta
Abril, ambas fechas
ves.

Valparaíso, 23 de
1923.

ARTURO
Inspector

Compañía Sal
El Loa

DIVIDENDO N.o

Según acuerdo del
desde el 11 de Abril,
a los señores accionis
dendo de

CINCO POR CIENTO

sobre el capital de
sea un chelín por acc
El pago se hará en
rriente por el Banco
wards y Cía., en sus
Valparaíso y Santiago,
cambio de venta de

Los accionistas que
cibir su dividendo en
bre Londres, se servi
lo por escrito a la
tes del día 3 de Ab
entendido que serán
días vista, y no se
por sumas menores de

El Registro de Accio
manecerá cerrado des
11 de Abril, ambas fe
sives.

Valparaíso, 28 de Mar

RICARDO
Gerente

COMPANIA SAL
EL LO

CITACION

Según acuerdo del
cítase a los señores
a reunión general or
el Miércoles 11 de A
P. M., en el local de
ñía, calle Blanco,
N.o 25, para dar cum
artículo 12 de los Es

El Registro de Acci
dará cerrado desde
11 de Abril, ambas fe
sives.

Valparaíso. 28 de Mar

RICARDO
Gerente

SOCIEDAD FABRICA
TO DE

EL ME

DIVIDENDO N.o

Según acuerdo toma
de Directorio, se repa
6 de Abril próximo,
provisorio de un peso
rriente por acción.
El pago se efectuará
dio del Banco de Chile
so y Santiago.
El Registro de Acci
manecerá cerrado desde
Abril, ambas fechas
Valparaíso, 27 de

WALTER
Dir

COMPAÑIA DE S
DE ANTOFAG

CITACION A JUNTA
ORDINARIA

Por acuerdo del Con
tivo, se cita a los
nistas a Junta Gene
ria para el Sábado
sente, a las 11 1|2 A
salón de la Compañía
rrano N.o 200, para
de la Memoria y bal
pondientes al año 192

En conformidad al
de los Estatutos,
sonas que al 14 de M
aparecían inscritas en
tros de la Compañía,
y voto en la Junta.

Valparaíso, 4 de Ab

ARTURO
Inspector

PROPUESTAS PU

Se piden por el M
Justicia para la prov
cho a los reos de
mientos penales para
la República, en con
Reglamento N.o 665
yo de 1922 y al Decr
N.o 442 de 26 de Marzo
abrirán simultánea
Sub-secretaría, en
las Intendencias y
nación de Magallanes
de Abril a las 3 P.
ses pueden consulta
Subsecretaría.
El Sub-Secretario

VIDA OBRERA

HOY CELEBRA SU 37 ANIVERSARIO LA SOCIEDAD "LA IGUALDAD" DE TALCA

LA HERMOSA MANIFESTACION DE ACERCAMIENTO OBRERO-PATRONAL EFECTUADA AYER EN LA POBLACION LIZARRALDE

La Sociedad Miguel Dávila Baeza terminará con el banquete de hoy la celebración de su 7.o aniversario social

HOY ELIGE SU NUEVA MESA DIRECTIVA LA FEDERACION DE OBREROS DE IMPRENTA, SECCION SANTIAGO

PUBLICACIONES DE LA FEDERACION OBRERA DE CHILE

Consejo Industrial de Construcción (Sección Hojalateros, Gásfiters, Bronceros y Alcantarilleros. — Se cita a junta general ordinaria para hoy a las 9.30 A. M.

Se recomienda la asistencia a los federados por tener que tratar asuntos de suma importancia, para la buena marcha de la sección.

Sección Pintores y Empapeladores del C. I. de Construcción. — Hoy a las 7 de la mañana se reunen en asamblea general ordinaria los federados; se recomienda la mayor asistencia porque hay puntos urgentes que resolver, como también nombrar diferentes comisiones importantes.

Local: San Francisco 608, esquina de Eyzaguirre.

Publicaciones de la Asociación de Cuadros Artísticos Obreros de Chile

SALUDOS A PROVINCIA.—

Esta entidad envió ayer a la Sociedad "La Igualdad" de Talca, el siguiente telegrama, con motivo del 37 aniversario de esa entidad:

"Asociación de Cuadros, comparte júbilo celebración aniversario de la hermana social, confiando en la mayor grandeza de su labor en favor del proletariado.— (Firmados). — **Castañeda Macías** presidente.— **José Arce,** secretario".

LA ASAMBLEA DEL MARTES.—

Como [illegible]do de la asamblea de [illegible]gados del Martes pasado, [illegible] deber de cada uno de los miembros de los cuadros concurrir a la asamblea general magna que se celebrará el próximo Martes, a las nueve de la noche, en el local de la Federación Nacional de Estudiantes.

La asistencia es obligatoria.

PESAME.—

Los miembros del cuadro artístico Arturo Alessandri, hacen público su pésame a la socia señorita Inés Godoy, con motivo del sensible fallecimiento de su señora mamá doña Laura San Martín de Godoy.

CUADRO ARTISTICO "ARTURO ALESSANDRI".—

Esta tarde, de 3 a 6 P. M., se verificará la matinée dominical de costumbre, amenizada por buena música.

CENTRO ARTISTICO ESTUDIO Y PROGRESO.—Como de costumbre hoy habrá dos reuniones sociales. La matinée que principiará a las 5.30 P. M., promete estar muy lucida. Se ha confeccionado un buen carnet de baile. Entre los asistentes se rifará un objeto de arte.

En la noche, a las 9.30, gran baile social. A estas reuniones se invita a las familias de los socios y relaciones.

El nuevo directorio quedó compuesto en la siguiente forma:

Presidente, Máximo Albornoz; vice, Esposorio Espinoza; secretarios, Manuel Escobedo y Oscar Muñoz; tesorero, Luis Mardones y Vitalia de González; directores: H. Parra, M. Valdivia A. Burgos, H. Ortiz, H. Acevedo, P. Valenzuela.

SOCIEDAD LIGA DEL TRABAJO—Esta noche se llevará a efecto la velada organizada por el cuadro V. Aza, en despedida del secretario Carlos Rojas.

Habrá un programa donde trabajarán varios aficionados teatrales.

Se ha invitado a las instituciones donde ha trabajado el aficionado Rojas.

CUADRO ROXANE.— Esta tarde, a las cinco, se llevará a efecto en el teatro de los Padres Capuchinos, Santo Domingo, entre Bulnes y Cumming, la primera de las veladas de este conjunto, a beneficio de sus fondos sociales, para lo cual se ha preparado un buen programa.

CELEBRANDO EL TIJERAL DE UNA CONSTRUCCION

LA SIMPATICA REUNION DE CONFRATERNIDAD OBRERO-PATRONAL DE AYER

Ayer a mediodía se ha llevado a efecto en la Población Lizarralde, situada al final de la calle Exposición, una hermosa fiesta íntima, con que el propietario y constructores de la nueva población festejaban a sus operarios con ocasión de los tijerales.

En efecto, después de terminado el pago, los obreros eran festejados con un suculento lunch.

La manifestación resultó de lo más simpática, y durante su desarrollo se oyeron repetidos vivas al propietario de los edificios señor Alfonso Lizarralde, al ingeniero de la obra señor Casanova, como a los contratistas señores Hernández y Remeau.

Cerca de las tres de la tarde se daba término a tan simpática fiesta, retirándose todos los obreros e invitados completamente satisfechos de ella.

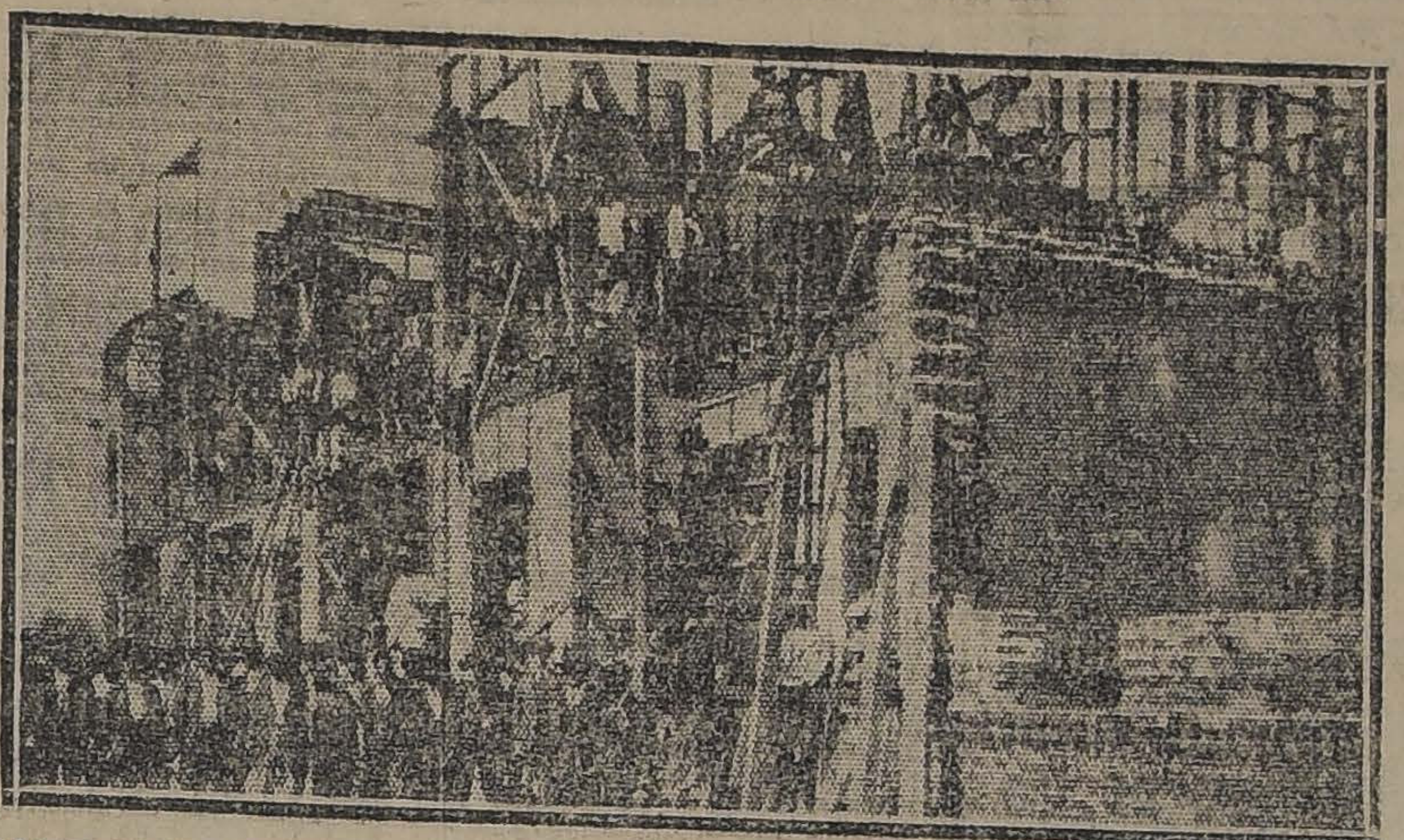

DURANTE LA FIESTA DE AYER CON OCASION DE LOS TIJERALES DE LA POBLACION LIZARRALDE

FIESTAS SOCIALES

SOCIEDAD DE ARTESANOS LA UNION. — Hoy matinée de 5 a 8 de la noche y de 9 a 12; ambos bailes serán amenizados por la orquesta que dirige el maestro Rodolfo Neira.

EN LA SOCIEDAD FERMIN VIVACETA. — El próximo Domingo 15 se llevará a efecto la manifestación que los miembros de la Sociedad de Carpinteros y Ebanistas Fermín Vivaceta han preparado en honor del socio señor Maximiliano Salinas.

Las adhesiones se siguen recibiendo en el local social, calle Porvenir 775. El local donde se efectuará la manifestación se avisará oportunamente.

ACADEMIA EL DESTELLO. — Hoy baile de 5 a 12 P. M.

CENTRO ROYAL Y ADELANTO LOCAL DE LA POBLACION SAN EUGENIO. — Hoy a las 4 P. M.

CENTRO SOCIAL Y DEPORTIVO ARTURO PRAT. — Hoy matinée a las 5.30 P. M. y noche a las 9.30 P. M., baile familiar.

CENTRO SOCIAL DE EMPLEADOS DE COMERCIO (Barrio Estación). — Esta tarde a las 5.30 P. M., se llevará a efecto la matinée en honor de las señoritas Veras. Habrá varios números de variedades.

A las 9.30 P. M. se verificará un baile familiar.

CENTRO INSTRUCTIVO EL DESPERTAR.— Hoy, a las 4 P. M., matinée libre pensamiento. A las 9 de la noche, baile familiar.

Hoy, a las 10.30, se reunirán los miembros de la comisión de contabilidad.

CENTRO R. UNION DE METALURGICOS.— Hoy, a las 6 P. M., matinée.

CENTRO 1.o DE MAYO.— Hoy, a las 5 P. M., matinée.

CENTROS OBREROS DE INSTRUCCION.—Hoy Domingo se efectuará la 6.a velada quincenal en el Centro Maipú, situado en Maipú 56. En esta velada la academia de los Centros Obreros de Instrucción pondrá en escena la divertida comedia cómica que se titula "Un duelo a muerte", en la que tomarán parte los socios de los Centros: L. Barra, E. Benymelis, J. Bustos, M. Salazar y J. Ossa; además actos de variedades por varios socios de los Centros.

Por este motivo se les pide a todos los socios de los Centros Ibáñez, Maipú y Alameda asistan al Centro ya indicado, a las 3.30 P. M.

CENTRO SOCIAL Y DEPORTIVO "ADOLFO MORALES".— Esta noche, a las 9.30, baile.

CENTRO CRISTOBAL COLON. — El Sábado próximo se llevará a cabo, en el salón-teatro de la Sociedad "Fermín Vivaceta", la velada artística organizada por el directorio de este Centro a beneficio de sus fondos sociales. El programa confeccionado con este objeto es de gran atracción y su desarrollo estará a cargo del Cuadro Artístico "Arturo Alessandri", de la Asociación de Cuadros.

LA GRAN VELADA TEATRAL DE ESTA NOCHE

Para hoy, a las 9 de la noche, ha organizado el Consejo de los obreros tranviarios una gran velada en honor de los componentes de la Compañía Fernández - Alarcón, que han venido trabajando con todo éxito desde hace tiempo.

El programa de esta velada es el siguiente:

Primera parte.— 1 Sinfonía por la banda; 2 Monólogo cómico por el primer galán de la Compañía chilena señor Pepe Rojas; 3 ¡Gran suceso! Gabrielita Ubilla se presentará con nuevas canciones de su extenso repertorio; 4 Colosal presentación de la aplaudida primera actriz de la Compañía chilena, señorita Elsa Alarcón, en canciones criollas en guitarra, acompañada por el señor Pepe Rojas; 5 "El abstinente", monólogo cómico por el aficionado L. A. P.

Segunda parte.— 1 Sinfonía por la orquesta; 2 Se pondrá en escena la preciosa comedia cómica en dos actos, original del conocido autor Aurelio Díaz Meza, titulada "Enaguas y pantalones", con el siguiente reparto: Felicinda, señora Francisca Astudillo; Petronila, señora Guillermina Passalacqua; Lorenzo, señor Luis Ayala P.; Cayetano, señor José Aguirre.

Tercera parte.— Gran baile social amenizado por la orquesta.

Platea con derecho a baile, $ 1.00; galería, 0.60; niños, 0.40.

ACUERDOS SOCIALES

Federación de Obreros de Imprenta

(SECCION SANTIAGO)

Hoy corresponde a la sección local elegir la nueva Junta que ha de tener a su cargo la dirección de esta corporación, y este acto debe empezar a las 9 A. M., debiendo clausurarse a las 4 P. M.

En cumplimiento de acuerdos anteriores, podrán tomar parte en la votación todos los obreros de imprenta que tengan firmado el registro social o por medio del carnet acrediten que son socios de la Federación.

Una comisión controlará la votación, la cual proporcionará a cada votante cédula en blanco, y tiene la orden terminante de no escrutar ningún voto que no esté sellado con el timbre social. Dicha comisión deberá encontrarse en el local antes de la hora fijada para que se haga cargo de su misión.

La elección es libre para los cargos de secretario general y tesorero, concretándose la votación por rama para los puestos de secretario de actas y para los 4 vocales.

A fin de que el resultado de la votación sea proclamado hoy mismo, cítase a asamblea para esta tarde a las 4.30, a todos los federados, en especial a los votantes.

CENTRO DE ESTUDIOS SOCIALES INDEPENDENCIA.— Rifa pro periódico.— Se avisa a los Centros Hijos del Pueblo, O. de Imprenta, Carlos Marx y El Despertar y a las personas que tienen en su poder listas de esta rifa, que para poder efectuarla hoy, deberán dar cuenta de ellas, a las 3 P. M., en Siglo XX 128.

TERMINO DE LA CELEBRACION DE UN ANIVERSARIO

EL BANQUETE DE MEDIO DIA DE HOY DE LA SOCIEDAD DAVILA BAEZA

A mediodía de hoy se llevará a efecto en el local propio el banquete con que la Sociedad de Socorros Mutuos "Juan Miguel Dávila Baeza" pone término a la celebración de su séptimo aniversario social.

Para este acto se ha invitado a los miembros honorarios de la entidad, a representantes de instituciones sociales con las que se mantienen relaciones y a los miembros de la prensa.

Esta manifestación, que seguirá poco después de las cinco de la tarde con una gran matinée amenizada por una orquesta, promete tener todo un éxito, tanto por el interés que se ha notado en concurrir como por el brillo que promete alcanzar.

Sr. LAUTARO VALDIVIESO, secretario general de la Sociedad

Sr. JUAN FRANCISCO CASTILLO secretario de la comisión de fiestas

LAS CORPORACIONES SOCIALES EN PROVINCIAS

HOY CELEBRA DIGNAMENTE SU ANIVERSARIO, LA SOCIEDAD LA IGUALDAD, DE TALCA

Entre las muchas corporaciones obreras de provincias se destaca en forma sobresaliente la Sociedad La Igualdad, de Talca, corporación social ésta que marcha a la cabeza de las de esa ciudad.

Con el objeto de celebrar dignamente su 37.o aniversario social, ha preparado para hoy, en la tarde, grandes fiestas que empezarán a las 3 y media, siendo amenizadas por la banda de los Salesianos.

Entre los números de que cuenta el programa figura la entrega de diplomas a los socios jubilados; la lectura de la Memoria del presidente saliente; el juramento del nuevo presidente de la corporación, señor Juan B. Cáceres; el juramento del nuevo directorio, y el esbozo de su programa de trabajo por el nuevo presidente.

Después de una marcha tocada por la banda, los asistentes, entre los cuales se notarán representantes de las autoridades locales, serán invitados a un gran banquete social, que promete estar de lo más lucido.

Sr. JUAN B. CACERES presidente de la Sociedad "La Igualdad", de Talca

COMITE OBRERO ESTUDIANTIL PAN-AMERICANO. — Siguen activando con todo entusiasmo por las diversas comisiones del Comité, los preparativos para la velada que se efectuará en el Teatro Municipal, y el gran desfile popular, recibiendo continuamente nuevas adhesiones de centros estudiantiles y obreros de la capital.

Concurso de carros

El comité abierto en gran concurso de carros adornados para el gran desfile popular, el cual ha despertado gran entusiasmo en los diversos círculos de la capital.

Se otorgará un primer premio de una medalla de oro conmemorativa a la V. Conferencia Pan-Americana, ofreciendo también un segundo premio la Casa Gath y Chaves, haciendo igual cosa otras firmas comerciales.

Dichos premios lo exhibiremos oportunamente en la Casa Gath y Chaves.

Citación importante

Cítase al Comité Obrero Estudiantil Pan-Americano para mañana Lunes a las 8 y media P. M., en la Unión Comercial, Estado 33.

Oficina del Trabajo

SECCION BOLSA DEL TRABAJO.—Se han presentado a esta oficina del Trabajo las siguientes ofertas de colocación:

Para faenas diversas en el mineral La Disputada, en Las Condes, se necesitan 20 carpinteros con herramientas; jornal al día de 13 a 15 pesos; 20 albañiles competentes, jornal al día desde 10, 12, 14 pesos; la compañía proporciona medios de traslado hasta el punto de la obra.

Para construcciones en la ciudad se necesitan 5 carpinteros; jornal al día, 8.50.

Para construcciones en Cartagena, se necesitan 4 carpinteros; jornal al día $ 12.

Para construcciones en la ciudad se necesitan 10 enlucidores competentes; 7 a 8 pesos al día; 4 oficiales, 5 pesos al día.

Para construcciones en la ciudad; trabajos de banco, se necesitan dos carpinteros competentes; jornal al día, $ 10.

Para trabajos en Ñuñoa se necesitan 10 baldosistas colocadores de ladrillos, trabajos a trato, sacándose un buen jornal; 2 colocadores de soleras; trabajo a trato.

Para trabajos de banco e instalaciones, se necesita un hojalatero; jornal mínimo al día, $ 8.

Para Ñuñoa se necesita un jardinero hortelano, jornal al día, $ 5.

Para el Ferrocarril en Talagante, se necesitan 20 jornaleros arneadores ripio, $ 2 el metro cúbico puesto en tierra.

Para faenas de arreglos de líneas de la Tracción Eléctrica, en Ñuñoa, se necesitan 50 jornaleros paleros; jornal, 0.60 la hora.

Se necesitan varias cocineras competentes; empleadas para las piezas, comedor, cuidar niños; solas o con niños, con recomendaciones, sueldo mensual desde 40, 50, 60, 80 pesos o más, según competencia, para servir en esta ciudad o fuera de ella.

Esta oficina atiende cualquier pedido de provincia por correspondencia o telegramas, indicando condiciones y salario que se pagará; los patrones deben correr con los gastos de pasajes. Los empleados, empleadas y obreros en general que deseen obtener ocupación o trabajos pueden pasar a inscribirse en los registros de esta repartición pública a fin de ser ocupados de preferencia. Los servicios de esta oficina son absolutamente gratuitos.

En la oficina principal del Trabajo, Arturo Prat 181, se atiende diariamente de 2 a 6 P. M., todo lo relacionado con los accidentes del trabajo.

Mayores datos en materia de trabajo, diariamente, de 9 a 12 y en la tarde, de 2 a 6, en Arturo Prat 185 o al teléfono 3752.

UNION DE OBREROS DE DIARIOS.—Hoy Domingo, a las 2.30 de la tarde, en los salones de "El Diario Ilustrado" celebrará asamblea general esta organización, a objeto de iniciar la discusión de los estatutos. Dada la importancia de la materia a tratarse, se nos pide encarecer la asistencia de los asociados.

—La secretaría invita a esta asamblea a todos los operarios de empresas periodísticas que aún no han ingresado a esta organización, a fin de que se penetren de la conveniencia que existe en que reconozcan filas a la brevedad posible, ya que los fines que persigue es asegurar el mejoramiento económico.

CENTRO RECREATIVO ARTES GRAFICAS.—A las 5 de la tarde de hoy se dará principio a la matinée dominical que este Centro ofrece a sus relaciones sociales. Será dirigida por la prestigiosa socia señorita Raquel Castro.

En la noche, a las 9 empezará un baile general, al que pueden asistir las familias del barrio.

Local: Delicias 1833.

DEPARTAMENTO MANUFACTURA EN MADERA I. W. W.—En su última asamblea se acordó suspender la asamblea de hoy para asistir a la conferencia del intelectual R. González Pacheco, en el Teatro Coliseo Nacional, a las 10 de la mañana.

UNION DE LOS TIPOGRAFOS.— Hoy Domingo, a las 3.30 P. M. se reunirá extraordinariamente el Directorio de esta corporación para resolver diversas cuestiones que hay pendientes.

Sociedad de Carpinteros y Ebanistas.—A junta general ordinaria continuación de la anterior, para hoy, a las 9.30 A. M.

CONSEJO INDUSTRIAL DE ALIMENTACION.— Se ha citado a junta general para hoy, a las 10 A. M. Local: Siglo XX 128. Se recomienda la asistencia a los miembros de la comisión de sanidad, para las 9 A. M.

CITACIONES

Sociedad de Pintores Miguel Angel. —A junta general para hoy a las 10 A. M.

Sociedad 18 de Setiembre — Hoy a las 5 P. M. asamblea general.

Sociedad de Socorros Mutuos Protección de la Mujer. — Al directorio a sesión ordinaria para hoy a las 3 P. M.

Sociedad Unión Andrés Bello. — Para el Miércoles próximo a junta general ordinaria a las 9 1|4.

Estudiantina Esmeralda. — Para hoy a las 9 A. M. a todos sus socios y especialmente al Cuadro ejecutante por tener que celebrar sesión.

Centro de E. Sociales Redención. —Para hoy a todos los secretarios generales de todos los Centros de estudios.

Departamento de Manufacturas en Maderas I. W. W. — Sector Yungay. — Maipú 840. — Para mañana a las 8.30 A. M. a reunión ordinaria.

Sociedad de Defensores de Chile en 1879. — A todos los socios para hoy a las 9 A. M. en la secretaría, Juárez 769, para dirigirse al Cementerio General.

Departamento de Metalúrgicos W. W. (Sector Yungay). — Maipú 830. —Para hoy a las 8 y media A. M., a reunión ordinaria.

Departamento de Constructores de Vehículos I. W. W. (sector Yungay). —Maipú 840. — Para hoy a las 8 y media A. M. a reunión ordinaria.

Sociedad Miraflores de S. M. y Adelanto Local (Quilicura). — A los vecinos para tratar sobre la suspensión del agua corriente de la población, a las 4 P. M.

Departamento Oficios Varios de la I. W. W.— Para hoy, a las 9 A. M., en Nataniel 1057.

Cuadro Artístico "Hugo Donoso". —A sesión para hoy, a las 11 A. M., en Loreto N.o 278.

Centro de Tapiceros de Santiago.— Al directorio para el día 11, a las 9 P. M.

Estudiantina Libertad.— A sesión para hoy, a las 10 A. M.

Departamento de Construcción de Edificios de la I. W. W.— A reunión para hoy, a las 8.30 A. M., a los gremios de albañiles, baldosistas, colocadores de baldosas, pintores y enfierradores.

—El Departamento de Construcción no se constituirá en sesión plena, a fin de que los gremios enumerados más arriba solucionen los asuntos internos que tienen pendientes.

—La junta administrativa de este Departamento acordó recomendar el acuerdo de la sesión plena de la Unión Local, de pagar dos pesos por asociado para la terminación del teatro.

Centro Cristóbal Colón de la Unión Nacional.— A junta general para el Martes, a las 9 P. M.

Sociedad "Santiago" de Zapateros, Hormeros y Curtidores.—A junta general para hoy a las 9.30 A. M.

Unión de Electricistas.—Al directorio para hoy, a las 10.30 A. M.

Unión General de Estucadores, Albañiles, Ayudantes y Ramos Similares en Resistencia.— Para hoy al gremio de estucadores, picadores y ayudantes, en Nataniel 1957.

Reumatismo Articular

Esta es una de las formas más frecuentes y dolorosas del reumatismo, ataca a toda persona y en cualquier edad, principalmente en las estaciones húmedas. Para curar esta afección y prevenir su reincidencia, se aconseja el uso regular del Arthri Sel.

En todas las Farmacias.

ALIMENTO MEYER

ES EL MEJOR para NIÑOS y ENFERMOS

42

UN AZOTE SOCIAL

es la GONORREA. Atáquela inmediatamente, con ANTI-BRENORRAGICO 42

Unico que trae inyecciones y cápsulas en un mismo envase, y por un solo precio.

Informe — Dr. José M. Binimelis

Ex-Ayudante de Clínica Interna de la Universidad

CERTIFICO que he usado con buenos resultados el ANTI-BLENORRAGICO 42, en varios enfermos que he tratado últimamente.— (Firmado): Dr. J. M. Binimelis.

EN VENTA EN TODAS LAS BOTICAS Y CASILLA 7541—SANTIAGO

Pídalo hoy mismo:
BOTICA BENTJERODT
Ahumada esq. Plaza Armas
BOTICA BAYER
Independencia 496
BOTICA PORTEÑA
Delicias 867
BOTICA LA ROSA
Delicias 3309
BOTICA ROJO
Independencia 181
BOTICA CASON
Bandera esquina Rosas

La belleza en la mujer

no es completa si no puede lucir una abundante y hermosa cabellera, ese marco de ébano u oro que hace resaltar la perfección y gracias de un lindo rostro.

Señorita, si usted quiere que su pelo sea tan suave y brillante como la más fina seda, debe usar con preferencia el

EXTRACTO DE QUILLAY DEL LABORATORIO FRANCIA

preparación científica a base de Quillay y Bórax que forma un producto ideal, que no debe faltar en el tocador de toda mujer que desee completar su hermosura con un bonito pelo.

Uselo usted y quedará encantada de sus resultados.

Gran Papelería Horeau

ESTADO 134

El surtido más extenso en papeles modernos y de estilos, gran variedad en los precios de

0.60, 0.80 Y 1.20

ALIMENTO

RAFF

El único que inspira plena confianza por su esmerada preparación y excelente calidad.

Pídalo en todas las Boticas del País.

DESDE $ 60

Se reciben hechuras de trajes sport :: :: : para Señoras y Caballeros : :: ::

Sastrería, Echaurren 10

INDUSTRIAS Y COMERCIO

CAMBIOS BANCARIOS DE AYER

Plazas	Monedas	Valor de la £ a la par	Valor de la $ a la vista	Chile 90 d. v.	Chile vista	Español 90 d. v.	Español vista	Anglo S. A. 90 d. v.	Anglo S. A. vista	Nac. City 90 d. v.	Nac. City vista	Germanico 90 d. v.	Germanico vista	Lond. y Rio 90 d. v.	Lond. y Rio vista	Frances 90 d. v.	Frances vista	Holandes 90 d. v.	Holandes vista
LONDRES	Libra	1	1	37.90	38.20	......	......	37.90	38.20	37.90	38.15	37.90	38.20	37.90	38.15	......	......	37.90	38.15
PARIS	Franco	25.22	70.48	0.53¾	0.54¼	......	......	0.54	0.54½	......	0.54½	......	0.54¾	0.541	0.5445	......	......	0.53¾	0.54
HAMBURGO	Marco	20.43	—	......	......	......	......	......	......	......	......	......	00004½	......	......	......	......	......	......
NUEVA YORK	Dólar	4.86	4.66½	......	8.13¼	......	......	......	8.184	......	8.18	......	8.19½	......	8.19	......	......	......	8.16
ESPAÑA	Peseta	25.22	30.45	1.24½	1.25¾	......	......	......	1.26	......	1.25½	......	1.26	......	1.26	......	......	......	......
ITALIA	Lira	25.22	93.05	0.40¾	0.41¼	......	......	......	0.408	......	0.41	......	0.41¾	......	......	......	......	......	0.40¾
ARGENTINA	Nacional	11.45	—	......	3.03½	......	......	......	3.026	......	3.01	......	3.03	......	3.02¼	......	......	......	3.—
AMBERES	Franco	25.22	32.03	......	0.46	......	......	......	0.47	......	0.46¾	......	......	......	0.46¾	......	......	......	0.47
SUIZA	Franco	25.22	25.33	......	1.51	......	......	......	1.51¼	......	1.50½	......	1.50½	......	1.50	......	......	......	1.50½
HOLANDA	Florín	12.107	11.77	......	3.25¼	......	......	......	3.23¾	......	3.23	......	......	......	......	......	......	......	......
SUECIA	Corona	18.159	—	......	......	......	......	......	3.23¾	......	......	......	......	......	......	......	......	......	......
NORUEGA	Corona	18.169	—	......	......	......	......	......	......	......	......	......	......	......	......	......	......	......	3.70
BOLIVIA	Boliviano	10.—	......	......	......	......	......	......	......	......	......	......	......	......	......	......	......	......	—
DINAMARCA	Corona	18.159	—	......	......	......	......	......	......	......	......	......	......	......	......	......	......	......	......

CAMBIO BANCARIO: $ 37 90; COMERCIAL: $ 37.70

1 DOLAR: $ 8 13¼; 1 FRANCO: 0.53¾; 1 PESETA: 1.24½; 1 LIRA: 0.40¾ ; 1 NACIONAL ARGENTINO: 3.03½

PREMIO DEL ORO: 191%—UN PESO PAPEL VALE: 6 11|32d.

BOLSA DE COMERCIO

Movimiento

En general, los negocios realizados ayer en la Bolsa no fueron de gran importancia. El único papel que se vendió en algunos gruesos lotes fué Domeyko.

En las pocas fluctuaciones que experimentaron los valores cotizados en el día, el mercado se mostró sostenido en títulos de sociedades, pero algo flojo en bonos hipotecarios.

SUBIERON: Caja 8-1|2, 1|8; Garantizador 8, 1; **Banco Español**, 2; Chacaltaya, 3|4; Llallagua, 1; Máfil, 1 1|4; y Salitrera Tocopilla, 3.

BAJARON: Hipotecario 8-1, 1|4; Hipotecario 8-2, 1|4; Araca, 1|2; y Tejidos "El Salto", 4.

OPERACIONES DE AYER

UNICA RUEDA

30 Banco Hip. Chile, 660.
100 Arauco, 1 1|4.
200 Domeyko, Mayo 3, 3 1|2.
100 Disputada, Mayo 3, 61 1|2.
1000 Hip. 8-1, 96 5|8.
10000 Hip. 8-1, 96 1|2.
48000 Caja 6-1, 92.
500 Domeyko, Mayo 3, 3 3|8.
500 Domeyko, Mayo 3, 3.40.
1000 Domeyko, Abril 19, 3.40.
100 Domeyko, 3.40.
200 Rafaelitas, Abril 19, 6 3|4.
500 S. José, Abril 19, 11.
300 Máfil, Mayo 3, 65 1|2.
400 Disputada, Abril 19, 61.
100 Caylloma, 2 1|2.
3000 Cacheuta, 0.30.
9000 Caja 8-1|2, 97 1|2.
1000 Hip. 8-2, 97 1|4.
500 Hip. 8-1, 98.
1000 Garantizador 8, 86.
16 Banco Español, 143.
100 Araca, Mayo 3, 162.
200 Domeyko, Mayo 3, 3.45.

PRECIOS DE COMPRADOR O VENDEDOR AL TERMINAR LAS RUEDAS

TITULO	COMPRADOR Cantidad	COMPRADOR Precio	VENDEDOR Cantidad	VENDEDOR Precio
BONOS				
Caja 8-1	20,000	102¾	....	....
Caja 8-2	10,000	102¾	....	....
Hipotecario 7-1	....	....	2,000	93
Hipotecario 8-1	....	....	15,000	96½
Hipotecario 8-1	....	....	1,000	97¼
BANCOS				
Chile	100	217½	....	....
Español de Chile	60	151	....	....
Francés de Chile	....	....	100	25
Nacional	50	102	....	....
MINERAS				
Araca, Mayo 3	200	161	500	162
Chacaltaya, Mayo 3	500	14½	....	....
Disputada, Mayo 3	200	61¼	....	....
Domeyko, Mayo 3	500	3.45	....	....
Domeyko, Abril 19	....	....	500	3.45
Gatico, Abril 19	200	10¼	200	10⅜
Lebu, Mayo 3	500	51	....	....
Llallagua, Mayo 3	200	452	300	455
Máfil, Mayo 3	600	65½	....	....
Máfil, Abril 19	....	....	200	65½
Minera e Industrial, Abril 19	100	24½	....	....
Monte Blanco	....	....	50	3
Nueva Elqui, Mayo 3,	200	17¾	500	18
Oploca, Mayo 3	200	87	....	....
San Bartolo, Mayo 3	300	13¼	....	....
San José de Oruro, Mayo 3	500	11	....	....
Vacas, Abril 19	....	....	500	11
SALITRERAS				
Antofagasta, Mayo 3	100	53	....	....
Chilena, Abril 19	200	15¾	....	....
Tocopilla	100	383	....	....
GANADERAS				
Tierra del Fuego	100	94	....	....
SEGUROS				
La Estrella	....	....	200	23
INDUSTRIALES				
Gas de Santiago	20	47	10	47½
Laboratorio Chile	100	72	....	....
Malvoa	100	10	....	....
Nacional de Cervezas, Mayo 3	500	16	....	....
Viña del Mar, Abril 19	....	....	200	34¼
Tejidos "El Salto"	....	....	500	185
DIVERSAS				
Club Hípico	1	8,700	....	....
PETROLIFERAS				
Rafaelitas, Mayo 3	200	6¾	....	....
Rafaelitas, Abril 19	....	....	200	6¾
CIERRE A LAS 12 M.				
Cambio	....	37.70	....	37.80
Oro	....	191	....	191.50
Libras por oro	....	13.—	....	12.90
Araca, Mayo 3	....	160½	....	....
Chacaltaya, Mayo 3, transacción	....	15	....	....
Domeyko, Mayo 3	....	....	....	3.45
Llallagua, Mayo 3, transacción	....	455	....	....
Máfil, Mayo 3, transacción	....	65½	....	....
Minera, Mayo 3	....	25	....	....
Tocopilla, Abril 19	....	106½	....	....
Antofagasta, Mayo 3	....	53	....	....
Lastenia, Abril 19, transacción	....	89	....	....

OPERACIONES EN VALPARAISO

UNICA RUEDA

100 Gatico, Mayo 3, 101 1|2.
200 Lastenia, Abril 19, 89 1|4.
200 Peñón, Abril 19, 20.
300 Antof., Abril 19, 53.
5000 Hipotecario 8-1, 97.
400 Llallagua, Abril 19, 450.
3 Antofagasta, 50.

ORO
Vend. 191.50, comprador 190.50.

CAMBIO
Vend. 37.80, comprador 37.60.

LETRAS POR ORO
Vend. 13, comprador 12,90.

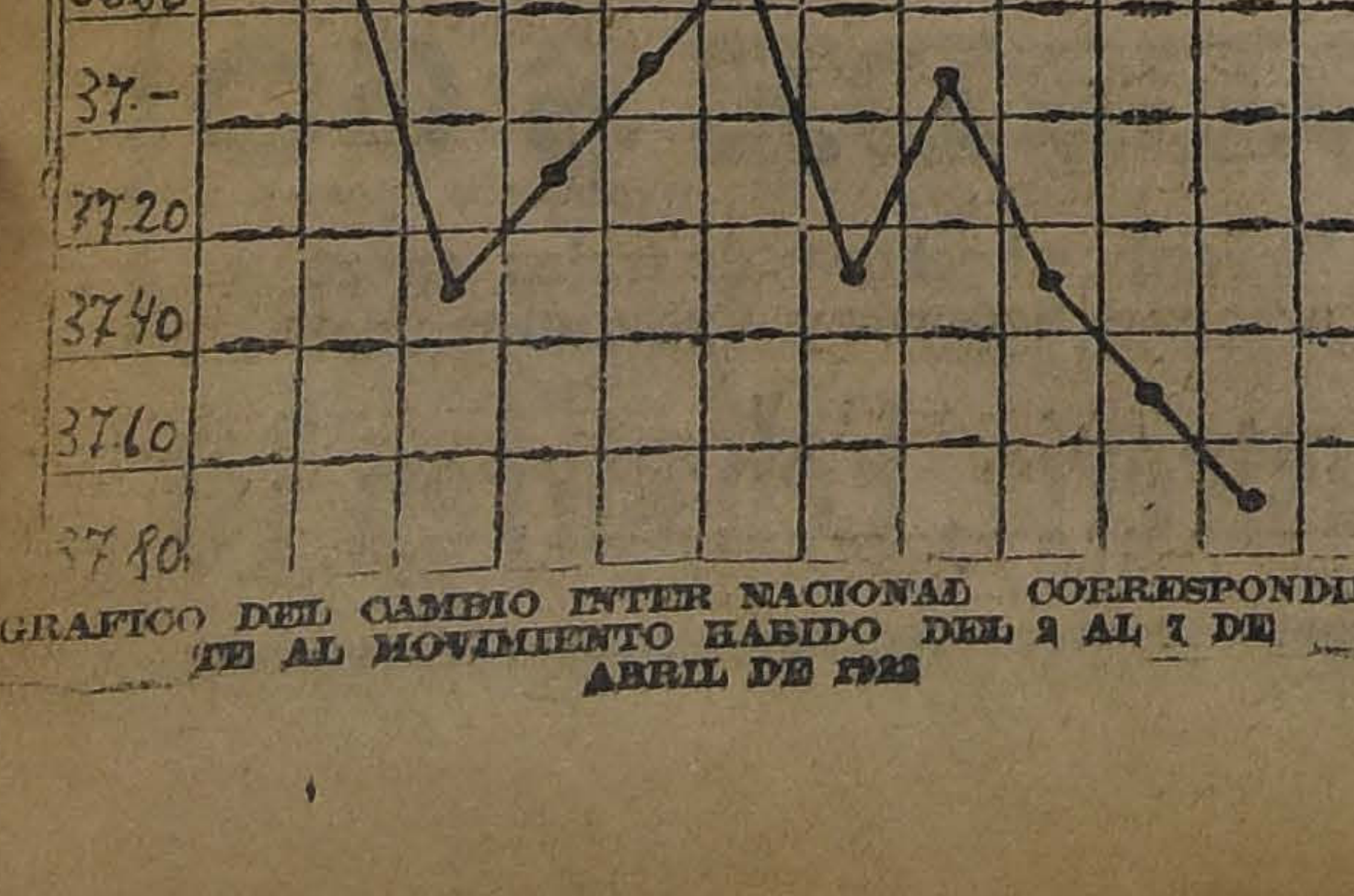

GRAFICO DEL CAMBIO INTER NACIONAL CORRESPONDIENTE AL MOVIMIENTO HABIDO DEL 2 AL 7 DE ABRIL DE 1923

LA SEMANA BURSATIL

El mercado de valores no ofreció grandes novedades en la semana terminada ayer.

Como de costumbre, hubo especial interés por transar en papeles mineros y salitreros y en uno que otro petrolífero.

El movimiento desarrollado, en bonos fué activo y de importancia, vendiéndose gruesos lotes, especialmente de los de la Caja de Crédito, del 8 o|o y 1|2 o|o y de los del Banco Hipotecario de Chile del 8 o|o y 1 o|o.

Respecto a los precios, los títulos de sociedades se mostraron algunos días, firmes y de alza, pero en otros, se notó flojedad acentuada; por lo cual podemos decir que en los papeles no hubo propiamente una tendencia característica.

De las nueve cédulas hipotecarias que experimentaron fluctuaciones, sólo dos quedaron con retrocesos.

Valor de lo operado en acciones

Lunes	$ 419,562.—
Martes	689,187.50
Miércoles	444,375.—
Jueves	583,025.—
Viernes	746,903.—
Sábado	105,222.50
Total efectivo	$ 2.938,275.—

Valor de lo operado en bonos

Lunes	$ 428,000.—
Martes	543,300.—
Miércoles	1.103,300.—
Jueves	376,000.—
Viernes	355,200.—
Sábado	67,500 —
Total nominal	$ 2.873,300.—

SUBIERON

Bonos

Caja 8-1, de 102 a 102 3|4.
Caja 8-2, de 101 a 102 3|4.
Garantizador 8, de 85 a 86.
Hipotecario 7-1, de 90 a 90 1|4.
Hipotecario 7-2, de 93 1|2 a 93.
Hipotecario 8-1, de 96 a 96 1|2.
Hipotecario Valparaíso 8, de 93 1|2 a 94 1|2.

Bancos

Español de Chile, de 148 a 151.

Mineras

Araca, de 157 1|4 a 160 1|2.
Arauco, de 1 1|8 a 1 1|4.
Domeyko, de 2 1|8 a 3.45.
Huanuni, de 56 a 56 1|2.
Llallagua, de 445 1|2 a 455.
Máfil, de 65 a 65 1|2.
San Bartolo, de 13 1|8 a 13 1|2.
Tocopilla, de 103 a 106 1|2.

Salitreras

Galicia, de 38 1|2 a 39.
Loa, de 89 a 90.
Tocopilla, de 380 a 383.

Agrícolas y Ganaderas

Gente Grande, de 31 1|4 a 32.
Ñuble y Rupanco, de 19 a 20.
Tierra del Fuego, de 95 a 95 1|4.

Industriales

Cervecerías Unidas, de 40 a 41.
Electricidad Industrial, de 87 a 87 1|2.
Refinería de Penco, de 37 a 38.
Tabacos, de 80 a 82.

Diversas

Club Hípico, de 8,550 a 8,700.

Petrolíferas

Rafaelitas del Neuquén, de 6 1|2 a 6 3|4.

BAJARON

Bonos

Caja 6-1, de 9 21| 2a 92.
Caja 8-1|2, de 97 3|4, ex-cupón, a 97 1|2.

Mineras

Caylloma, de 2 5|8 a 2 1|2.
Chacaltaya, de 17 1|4 a 15.
Disputada, de 62 a 61 1|2.
Espino de Petorca, de 2 7|8 a 2 5|8.
Lebu, de 53 1|2 a 51.
Nueva Elqui, de 19 a 17 3|4.
Oploca, de 89 a 88 1|2.
Oruro, de 22 5|8 a 22.
María Francisca, de 7 1|4 a 7.
Vacas, de 11 1|2 a 11.

Salitreras

Boquete, de 3 a 2 7|8.
Chilena, de 16 1|4 a 16.
Lastenia, de 89 5|8 a 89.
Nueva Castilla, de 19 7|8 a 19 3|4.
Peñón, de 20 3|4 a 20.

Industriales

Gas de Santiago, de 48 a 47 1|2.
Nacional de Cervezas, de 17 3|4 a 16.
Viña del Mar, de 35 a 34.

Diversas

Club Viña, de 350 a 310.
S. A. de Vapores, de 38 a 37 3|4.

Petrolíferas

Cacheuta, de 0.35 a 0.30.

EL ORO DE 18d DURANTE LA SEMANA

Lunes.—Primera rueda: vendedor a 189.30 y comprador a 189.50.
2.a rueda: vendedor a 189.50 y comprador a 189.
Martes.—Primera rueda: vendedor 191.50 y comprador a 191.20.
2.a rueda: vendedor a 189.50 y comprador a 189.
Miércoles.—Primera rueda: vendedor a 187.50 y comprador a 187.20.
2.a rueda: vendedor a 185.80 y comprador a 185.50.
Jueves.—Primera rueda: vendedor a 189.50 y comprador a 189.
2.a rueda: vendedor a 186.30 y comprador a 186.
Viernes: Primera rueda: vendedor a 188 y comprador a 187.50.
2.a rueda: vendedor a 190 y comprador a 189.
Sábado.—Primera rueda: vendedor a 191.50 y comprador a 190.50.

LIBRAS POR ORO DURANTE LA SEMANA

Lunes.—Primera rueda: vendedor a 12.70 y comprador a 12.60.
2.a rueda: vendedor a 12.70 y comprador a 12.60.
Martes.—Primera rueda: vendedor a 12.80 y comprador a 12.70.
2.a rueda: vendedor a 12.80 y comprador a 12.70.
Miércoles.—Primera rueda: vendedor a 12.90 y comprador a 12.80.
2.a rueda: vendedor a 12.90 y comprador a 12.70.
Jueves.—Primera rueda: vendedor a 12.90 y comprador a 12.70.
2.a rueda: vendedor a 12.90 y comprador a 12.80.
Viernes: Primera rueda: vendedor a 12.90 y comprador a 12.80.
2.a rueda: vendedor a 13 y comprador a 12.90.
Sábado.—Primera rueda: vendedor a 13 y comprador a 12.90.

LA LIBRA EN DOLARES DURANTE LA SEMANA

Lunes, 4.68.
Martes, 4.67.
Miércoles, 4.66 12|16.
Jueves, 4.66 3|4.
Viernes, 4.66 7|8.
Sábado, 4.66 3|4.

EL ESTAÑO EN LA SEMANA

Martes, £ 219.0.0 al contado y a £ 219.15.0 a plazo.
Miércoles, £ 214.0.0 al contado y a £ 214.10.0 a plazo.
Jueves, £ 212.10.0 al contado y a 213.5.0 a plazo.
Viernes: £ 214.10.0 al contado y a £ 215.5.0 a plazo.

En la semana anterior cerró a £ 219.0.0 la tonelada al contado y a £ 219.10.0 a tres meses plazo, y en la presente a los precios ya indicados. En consecuencia, bajó £ 4.10.0 al contado y £ 4.5.0 a plazo.

EL COBRE STANDARD EN LA SEMANA

Martes, £ 75.10.0 al contado y a £ 76.5.0 a plazo.
Miércoles: £ 74.17.6 al contado y a £ 75.12.6 a plazo.
Jueves, £ 74.15.0 al contado y a £ 75.10.0 a plazo.
Viernes: £ 74.5.0 al contado y a 75.0.0 a plazo.

En la semana anterior cerró a £ 74.17.6 la tonelada al contado y a £ 75.15.0 a tres meses plazo, y en la presente a los precios ya indicados. En consecuencia, bajó 12 chelines 6 peniques al contado y 15 chelines a plazo.

LA PLATA EN LA SEMANA

Martes, 32 3|4d.
Miércoles, 32 13|16d.
Jueves, 32 9|16d.
Viernes, 32 1|4d.

En la semana anterior cerró a 32 13|16d. la onza troy y en la presente al precio ya indicado. En consecuencia, bajó 9|16d.

REVISTA SEMANAL DE LA FERIA DE PRODUCTOS AGRICOLAS DE URETA y Cía.

Transacciones verificadas en el Remate Semanal del Jueves 5 de Abril de 1923

Afrecho, los 100 kilos:
100 sacos C. P., $ 16.
46 id. (de frejoles) T. U., $ 7.
Afrechillo, los 100 kilos:
300 sacos M. S. J., $ 15.80.
Avena blanca, los 100 kilos:
11 sacos A. G., $ 30.
Carbón blanco, el saco:
50 sacos T. C., $ 7.50.
140 id. F. L. A., $ 7.40.
75 id. T. C., $ 7.40.
Carbón espino, el saco:
50 sacos C. H., $ 12.90.
40 id. T. Hnos., $ 12.60.
50 id. C. H., $ 12.60.
107 id. H. V., $ 11.80.
100 id. G. E., $ 10.
Castañas, los 100 kilos:
1 saco, A. C., $ 55.
6 id. J. L., $ 51.50.
3 id. J. A., $ 51.
2 id. E. M. L., $ 50.
4 id. C. R. B., $ 48.
1 J. L., $ 48.
Cebada, los 100 kilos
4 sacos inglesa L. M. 23.
125 id. país, A. Ll., $ 25
11 id. inglesa falla, J. S. 25.
10 id. país, N. C., $ 25.
83 id. inglesa falla, A. G. H., 23.
110 id. país falla, A. 2.o M., $ 22.
31 id. país falla A. T., $ 22.
101 id. inglesa falla, Hda. C., 21.50.
6 id. país, falla, M. S. J., $ 19.20.
21 id. país falla, A. F., $ 18.50.
11 id. inglesa falla, A. H. H., $ 16.
1 id. capotillo cebada A. G. H., $ 3.
Charqui, los 100 kilos:
2 bultos M. K., $ 152.
1 id. A. F., $ 112.
Chuchoca molida, los 100 kilos:
6 sacos B. E. y Cía., 34.50.
Cochayuyo, el atado:
62 atados, P. A. S., $ 3.
Frejoles, los 100 kilos:
7 sacos burros E. M., $ 63.50.
5 id. burros E. R., $ 63.
3 id. burros A. V., $ 62.
2 id. bayos, J. S., $ 50.50.
10 id. caballeros, R. y Cía., $ 42.
5 id. caballeros, A. V., $ 37.
4 id. burros L. R. y Cía., $ 30.
1 id. coscorrones, L. R. y Cía., 30.
Garbanzos, los 100 kilos:
22 sacos M. L. B., $ 60.
Granzas trigo, los 100 kilos:
30 sacos candeal, R. V., $ 25.
9 id. candeal, H. S. C., $ 24.
16 id. florence, G. R., $ 23.
75 id. florence, A. G. H., $ 21.
100 id. revuelto, F. de B. L. E., 18.50.
6 id. blanco H. S. C., $ 18.
104 id. revuelto, G. R., $ 16.
31 id. florence, G. R., $ 14.
30 id. florence A. G. H., $ 13.
36 id. florence, V. E. P., $ 12.50.
58 id. florence, A. G. H., 12.50.
23 id. florence J. L. G. M., $ 9.50.
170 id. blanco Cía. M. L. E., $ 6.
Harinilla, los 100 kilos:
35 cargas blanca 3.a, A. M., $ 12.
Leña, los 100 kilos:
57 sacos blanca N. V., $ 9.50.
Leña, la rodela:
12 rodelas blanca A. V., $ 3.80.
Leña, el saco:
25 sacos blanca, J. 2.o L., $ 3.
Maíz, los 100 kilos:
22 sacos colorado, A. U., $ 23.50.
39 id. amarillo, A. L., $ 23.50.
218 id. amarillo, J. R., $ 23.
Nueces, los 100 kilos:
19 sacos P. B. y Cía., $ 10.
Paja, la colisa:
60 id. capotillo, J. L. R., $ 1.55.
200 id. id., G. ., $ 1.50.
100 colisas larga H. S., $ 0.85.
10 id. capotillo J. M., $ 0.32.
Papas, el saco:
4 sacos cazuela E. M., $ 17.
50 amarillas I. V. V., $ 16.20.
42 amarillas, I. V. V., $ 15.80.
100 amarillas I. V. V., $ 15.20.
21 amarillas, E. M., $ 14.60.
60 amarillas, P. C. U., $ 14.40.
63 amarillas Hda. L. R., 14.20.
33 semillón Hda. L. R., 10.20.
70 semillón, J. M. R., 10.20.
Pasto, los 100 kilos:
30 colisas 2.o corte Hda. S. R., 12.
280 id., id., id. J. M. G., $ 10.
260 id. 1er. id., C. P., $ 9.50.
280 id. id., id., J. E., $ 9.20.
Pasto, la colisa:
609 colisas 1er. corte, J. de D. M., $ 2.60.
Sal, los 100 kilos:
284 sacos primera F. J. I., 13.60.
25 id. L. y D., $ 10.
Semillas, los 100 kilos:
5 sacos curagüilla, F. de P., 16.50.
Trigo, los 100 kilos:
25 sacos candeal degenerado, B. G. $ 33.
4 id. id. id., E. S., $ 38.50.
4 id. florence, E. S., $ 37.
25 id. candeal fallo, J. R., $ 35.
128 id. blanco fallo Hda. E. T., 32.
4 id. florence fallo, E. S., $ 30.
25 id. candeal fallo V. y H., 25.50.
40 id. florence fallo, A. G. H., 25.
10 id. candeal fallo, A. G. S., 25.

Quesos, los 46 kilos:
96 Manantiales, D. E. C., $ 145.
262 Requínoa, J. G. G., $ 145.
398 S. José de Puquillay, A. M., 143.
167 Patagüilla, O. Hnos., 143.
240 Tinguiririca, B. L. C., 142.
385 Lo Bustamante, P. B. de B., 142
412 Buín, J. E., 142.
157 S. Francisco I. y O., 141.
185 Buín, E. M. L., 139.
338 San Vicente, E. C., $ 138.
280 S. José de Pichiguao, J. I. E., $ 138.
430 Cunaco, I. V. V., $ 138.
468 S. Teresa de M., F. L. A., 138.
617 Hospital, D. V. A., 138.
173 Colchagua, E. C., 138.
152 Huique, J. C. Z., 138.
438 Cunaco, J. F. V. C., $ 137.
277 Tinguirica, E. O., $ 137.
434 Melipilla, B. L. A., $ 137.
207 Colchagua, E. C., $ 137.
30 Palmilla, imit., J. M. H. L., 136.
173 Chimbarongo, L. E., $ 135.
496 Mallarauquito, R. M, de M., 135.
792 Manantiales, D. E. C., $ 135.
292 Requínoa, A. B., $ 135.
452 Huique, J. C. Z., $ 135.
200 Colchagua, E. C., $ 135.
360 S. J. de Toro, E. M. R., 134.
177 Hospital, D. V. A., 134.
590 Melipilla, G. D., $ 132.
212 Codao, P. N. A., $ 132.
444 Victoria de Paine, N. G. E., $ 132.
160 Colchagua C. F. U., $ 131.
584 Peralillo, M. L. B., $ 130.
371 Chimbarongo suc. L. V. A., 130.
220 Chimbarongo, M. C. S., 130.
648 Lolenco, D. B., 130.
200 San Francisco, E. R., 130.
17 Santiago, G. H., 130.
90 Cunaco, I. V. V., 128.
312 Palmilla, J. M. H. L., 127.
217 Pichidegua, A. T. D., 125.
305 Linares, E. V., $ 125.
370 Huique, J. E. de E., 125.
170 Hospital, D. V. A., $ 124.
175 Tinguirica, R. S. M., $ 123.
59 Santiago, G. H., 120.
459 Palquibudis, B. G., $ 120.
275 Talagante, E. M., $ 120.
745 Hospital, imit. D. V. A., 118.
175 Placilla C. C., $ 112.
12 Hospital, avr., D. V. A., 111.
368 Hospital, D. V. A., $ 110.
290 Freire, M. M., $ 110.
166 Santiago, P. A., $ 106.
230 Santiago, A. L., $ 103.
47 Santiago, G. H., $ 90.
42 Santiago, G. H., $ 80.
65 Santiago, P. y Cía., $ 51.
65 Cunaco, imit., O. E. M., 11.
Mantequilla, los 46 kilos:
30 San Manuel, M. F. U., $ 404.
135 Hda. Culiprán, $ 404.
4 Santa Ana, C. R. T., $ 400.
40 Campusano, J. S. S., $ 400.
54 San Carlos, C. A. de la M. R., $ 400.
54 Chillán, J. C. L. $ 390.
8 Santiago, B. y M., $ 390.
10 Malloco, J. R. E., $ 390.
108 Yerbas Buenas, F. A. de la F., $ 380.
180 Villa Alegre, A. N., $ 380.
68 Bulí, E. C. U., $ 380.
58 Bulnes, suc. R. V. M., $ 380.
63 Villa Alegre, S. N., $ 370.
30 Teno, D. T., $ 370.
42 Parral, A. M., $ 370.
17 Quinta, J. de D. R., $ 370.
30 Melipilla, L. y B., $ 364.
41 Yerbas Buenas, F. G., $ 360.
338 Millahue, O. E. M., $ 360.
33 Renaico, O. S., $ 360.
26 Melipilla, D. P., $ 360.
45 Santiago, R. S. $ 350.
180 Cabildo, A. C., $ 350.
53 Quinta, O. S., $ 350.

Sucesores de Emeterio Ureta C.— Local, Delicias 3410, Teléfono 42 Estación.— Oficina, Bandera 185; Teléfono 995 (Central).—Casilla 1340 Santiago

Nota.—Las operaciones anotadas en esta Revista son las efectivas, no se toman en cuenta las compras verificadas por los dueños de las mercaderías.

La carga por sobornal diríjase a Estación Alameda, a nuestra orden y por carros completos al Desvío Gandarillas. Boletos a casilla 1340, Santiago.

REVISTA COMERCIAL DE PRODUCTOS Y FRUTOS

(Especial para "La Nación" de Santiago)

La semana comercial que termina ha sido muy floja y la tendencia dominante ha sido más bien a la baja, con excepción de algunos productos, como ser, frejoles caballeros y descorazados que han sido bastante solicitados. La desmejoría de nuestro cambio permitirá mantener el mercado sostenido.

Las exportaciones han sido pobres por el puerto de Valparaíso; no se conocen las efectuadas por San Antonio, Talcahuano y Valdivia por no haberse recibido los detalles oportunamente.

PRECIOS POR LOS CIEN KILOS

Algarrobilla.— Ha tenido movimiento este producto con transacciones a $ 15 los 46 kilos, con saco puesto bordo, puertos de embarque.

Arvejas.— Están muy anarquizados los precios por las arvejitas petitpois.

Los tenedores de las petitpois de Arauco piden precios muy altos que la exportación no puede pagar como igualmente los tenedores de partidas de importancia de la zona de Temuco. Los precios por los 100 kilos en frontera con saco son hoy día de $ 55. Hay buenas existencias disponibles. No conocemos embarques.

Arvejas blancas.— Sin ningún interés por comprar, los tenedores piden precios que fluctúan alrededor de $ 45 en frontera que la exportación no puede pagar. Además la clase de estas arvejas han salido muy chicas este año, en general.

Avena.— Se cotiza la avena forrajera rubia revuelta a $ 22 los 100 kilos con saco, puesto en Talcahuano. No se conocen embarques, pero se tiene conocimiento que hay algunas partidas de importancia que esperan disponer de fletes para su embarque.

Afrecho.— Se cotiza en Valparaíso alrededor de $ 17 a $ 18 los 100 kilos con saco. No se conocen embarques.

Cebada.— No se conocen nuevos embarques de cebada por Valparaíso. Los precios fluctúan alrededor de $ 24 por la clase forrajera y entre $ 25 y $ 26 por la cervecera. La chevalier se ofrece en línea a $ 35 los 100 kilos con saco.

Cera.— Muy calmado está este artículo; cotizó $ 400 los 100 kilos neto. No se conocen embarques.

Charqui.— Se cotiza el charqui de caballo a $ 70 los 46 kilos en Barón. Se han embarcado unas partiditas para el Callao.

Coquitos.— Solicitados han estado los coquitos que pronto entrarán al mercado. Cotizó: $ 130 los 100 kilos, compradores.

Descorazados.— Los descarozados de la nueva cosecha se están ofreciendo con transacciones a $ 300 por la clase de Elqui extra y finos y al mismo precio los de Huasco. Aún no se conocen embarques, pero se estiman que pronto se efectuarán con destino a Buenos Aires y Montevideo con preferencia.

Frejoles.— Han sido solicitados los frejoles caballeros. Por el momento sólo se puede disponer de los de la última cosecha, los de la nueva cosecha todavía no entran. Cotizó: Frejoles caballeros $ 44; palares $ 60; bayos y burritos $ 60, los 100 kilos con saco.

Por el vapor "Miramar" se embarcaron con destino a Buenos Aires 644 bolsas y a Montevideo 200. Además para el Callao fueron 334 sacos y 66 para Cristóbal.

Guindas.— Ha seguido bajando en sus precios; ofrecidas a $ 2 kilo en Chillán. No se conocen embarques.

Garbanzos. — Los tenedores siguen manteniendo sus altos precios por los garbanzos. Cotizó: $ 65 los 100 kilos con saco en línea, por clase tipo Parral. No se conocen embarques para la exportación.

Harinas.— Ls precios por la harina se mantiene firme entre $ 27 y $ 28 el quintal en Valparaíso, según marcas. No se conocen embarques.

Higos.— Se ofrecen los higos de la nueva cosecha a $ 53 los 100 kilos con saco a bordo Huasco y Coquimbo. La exportación aún no se pronuncia, no se conoce ningún embarque para el extranjero.

Lana.— Se mantienen firmes los precios por la lana a $ 290 los 100 kilos enfardeladas. No se conocen embarques.

Maíz.— Está ofreciéndose el maíz amarillo nuevo a $ 27, precio que se estima alto. De maíz colorado nuevo no podrá disponer el mercado hasta fines del presente mes. Cotizó $ 24 los 100 kilos.

Miel de abejas.—Los precios por la miel de abejas se mantienen sin variación a $ 90 los 46 kilos neto. Se embarcaron 65 barriles por el "Alda" para Hamburgo. Se ofrece del centro bastante miel, pero los precios que pretenden no pueden pagarse.

Lentejas.— Los pre
lentejas han segui
basta efectuarse
$ 105 los 100 kilos
muchas existencias
productoras, pero
sean obtener por
el mercado hoy día
Continúa flojo este
co interés.
Linaza.— Se cotiza
kilos con saco.
Nueces.— No se
vía el mercado.
mos de la nueva
Pasas.— Sigue
caído este producto,
Elqui $ 40 las 68
de Huasco a $ 90
neto.
Embarques de impo
conocen, sólo van
bultos para los países
Norte.
Pasto.— Cotizó el
mer corte a 10 centavos
de 2.o corte a 12
se conocen embarques
tranjero, sólo se efec
ques de importancia
tos salitreros.
Quillay.— Flojo está
lo cotizándose hoy día
100 kilos. Continúan
pero no con la actividad
manas anteriores, sólo
fardos para Liverpool
para Hamburgo.
Papas.— Firme se
precio de la papa a
Barón. Se embarcaron
ra Palta. Esto es todo
Semilla de alfalfa
secha, garantida de
tiza a $ 220 los 100 kilos
la de cáñamo los pre
alrededor de $ 55 los
de trébol a $ 235.
embarques de ninguna
millas.
Trigo blanco.— Se
blanco en Santiago
kilos sin saco y en el
pesos y $ 32.
Trigo candeal.—La
tual del mercado es
kilos en Barón por
fino. Los precios
calidad del trigo que
te año bastante dege

EXPORTACI

Embarques efectuados
to de Valparaíso:
Ajos.— 200 jabas
mar", para Montevideo
1,018 jabas por el
ra Buenos Aires.
306 jabas por el
Buenos Aires.
Cambuchos de paja
por el "Imperial"
Charqui.— 20 fardos
perial" para el Callao
10 fardos por el
Callao.
Cola.— 28 sacos
pis" para el Callao.
Frejoles.— 644 bolsas
ramar", para Buenos
200 bolsas por el
video.
334 sacos por el
Callao.
66 sacos por el
Cristóbal.
Lentejas.— 50 sacos
ramar" para Montevideo
Miel de abejas.—
el "Alda" para Hamburgo
Papas.— 140 sacos
rial" para Payta.
Pasta tomates.—
el "Maipo" para el
10 cajones por el
tel.
30 cajones por el
Quillay.— 169 fardos
me Branch" para Liv
50 fardos por el
Hamburgo.
Salsa tomates.— 10
"Imperial".
Vino.— 17 bultos
mar" para Montevideo
4 bultos por el
Callao.

EMBARQUES EFECT
TALCAHUA

Arvejas.—498 sacos
ta Teresa" para Nue
Cera.— 94 sacos
ta Teresa" para Nue
Frejoles.— 200 sacos
ta Teresa" para Nue
Lana.— 87 fardos
Teresa" para Nueva
Lentejas.—500 sacos
ta Teresa" para Nue
Harina.— Por el
sacos para Bolivia
Por el id. 1,800 sacos
Arica.
Por el id. 2,000
livia-Arica.
Trigo.— por el
cos para Bolivia-A
Valparaíso, 6 de A

AGUSTI
Corredor de C
ductos del pa

VALOR DE LA £ EN DOLARES

Los cablegramas procedentes de Nueva York recibidos ayer en los Bancos de esta ciudad, indican las siguientes cotizaciones en oro americano:

Anglo-Sud - Americano	4.66 3|4
Chile	4.66 1|2
Francés de Chile	4.66 3|4
Holandés	—
Londres y Río de la Plata	4.66 1|2
National City Bank	4.66 3|4

BOLSA COMERCIAL DE CHILE

Unica Rueda

3000 Caja 8-1, 102 1|2
500 Domeyko, Mayo 3, 3 3|8.
400 S. Cristo, Mayo 3, 4 7|8
200 Aconcagua, Abril 10, 8.
600 Espino, Abril 19, 2 3|4.
1000 Domeyko, Mayo 3, 3 3|8.
500 Domeyko, Mayo 3, 3 3|8.

S. A. FERIA IZQUIERDO

PRECIOS CORRIENTES DE LA FERIA DE ANIMALES DEL SABADO 7 DE ABRIL

Terneros de pie gordos, de $ 40 a 70.
Terneros de 1 año, de 80 a 90.
Novillos de 1 1|2 años, m., 120-150.
Novillos de 2 años, 130-170.
Novillos de 3 años, 180-220.
Nov. a media gordura, 220-250.
Novillos gordos, 300 a 350.
Nov. mestizos, g., 380 a 440.
Vaquillas de 1 1|2 años, 100 a 140.
Vaquillas de 2 años, 120 a 160.
Vaquillas de 3 años, 170 a 200.
Vacas flacas, 120 a 150.
Vacas a media gordura, 200 a 240.
Vacas gordas, 300 a 340.
Vacas argentinas, gordas, 400 a 440.
Vacas mestizas, gordas, 370 a 450.
Vacas paridas, flacas, 250 a 300.
Vacas paridas, a 1|2 gordura, 380-450
Torunos a media gordura, 250 a 300.
Torunos gordos, 340 a 380.
Toros, 300 a 400.
Bueyes flacos, 180 a 220.
Bueyes a 1|2 g., 320-350.
Bueyes gordos, 400 a 450.
Bueyes de trabajo, 430 a 360.
Bueyes m., de trabajo, 360 a 400
Bueyes m., gordos, 480 a 540.
Corderos, 24 a 27.

VENTA AL PESO

Vacas, $ 0.65 a 0.84 1|2.
Bueyes, 0.60 a 0.80.
Torunos, 0.60 a 0.70.
Novillos, 0.62 a 0.84.

MATADERO P

ENCERRA D

Ganado mayor	
Bueyes	19
Novillos	67
Vacas	260
En vara	60
Total	412

PRECIO DE LAS

Carne buey	[illegible]
Id. id.	[illegible]
Id. id.	[illegible]
Carne novillo	[illegible]
Id. id.	[illegible]
Id. id.	[illegible]
Carne vaca	[illegible]
Id. id.	[illegible]
Id. id.	[illegible]
Carne cordero	[illegible]
Id. id.	[illegible]
Id. id.	[illegible]
Carne oveja	[illegible]
Id. id.	[illegible]
Id. id.	[illegible]
Carne cabro	[illegible]
Carne cerdo	[illegible]
Id. id.	[illegible]
Id. id.	[illegible]
Grasa en rama	[illegible]
Sebo de ovejuno	[illegible]
Cuero de buey	[illegible]
Id. id. novillo	[illegible]
Id. id. vaca	[illegible]
Id. id. ovejuno	[illegible]

— B O X —

OSCA Y VICENTINI SE ENCONTRARAN EL PROXIMO SABADO EN LOS CAMPOS DE SPORTS DE ÑUÑOA, EN DIEZ ROUNDS

TERES QUE DESPIERTA ESTA COMPETENCIA ENTRE LOS OFICIONADOS DE TODO EL PAIS

EL BERSAC, SATISFECHO DEL ENTRENAMIENTO DE VICENTINI, NOS DECLARA QUE SU PUPILO TRIUNFARA

campeón del Norte no descuida su preparación y espera también vencer

ué hará el campeón sur-americano s! derrota a Mosca

El próximo Sábado deberá efec-rse en los Campos de Sports Ñuñoa uno de los encuentros s seguramente han causado yor interés entre los aficiona- y público en general. Se trata encuentro a diez rounds, en- Luis Vicentini, campeón sur-ricano, del peso liviano y tiago Mosca, campeón del rte, en el peso medio liviano.

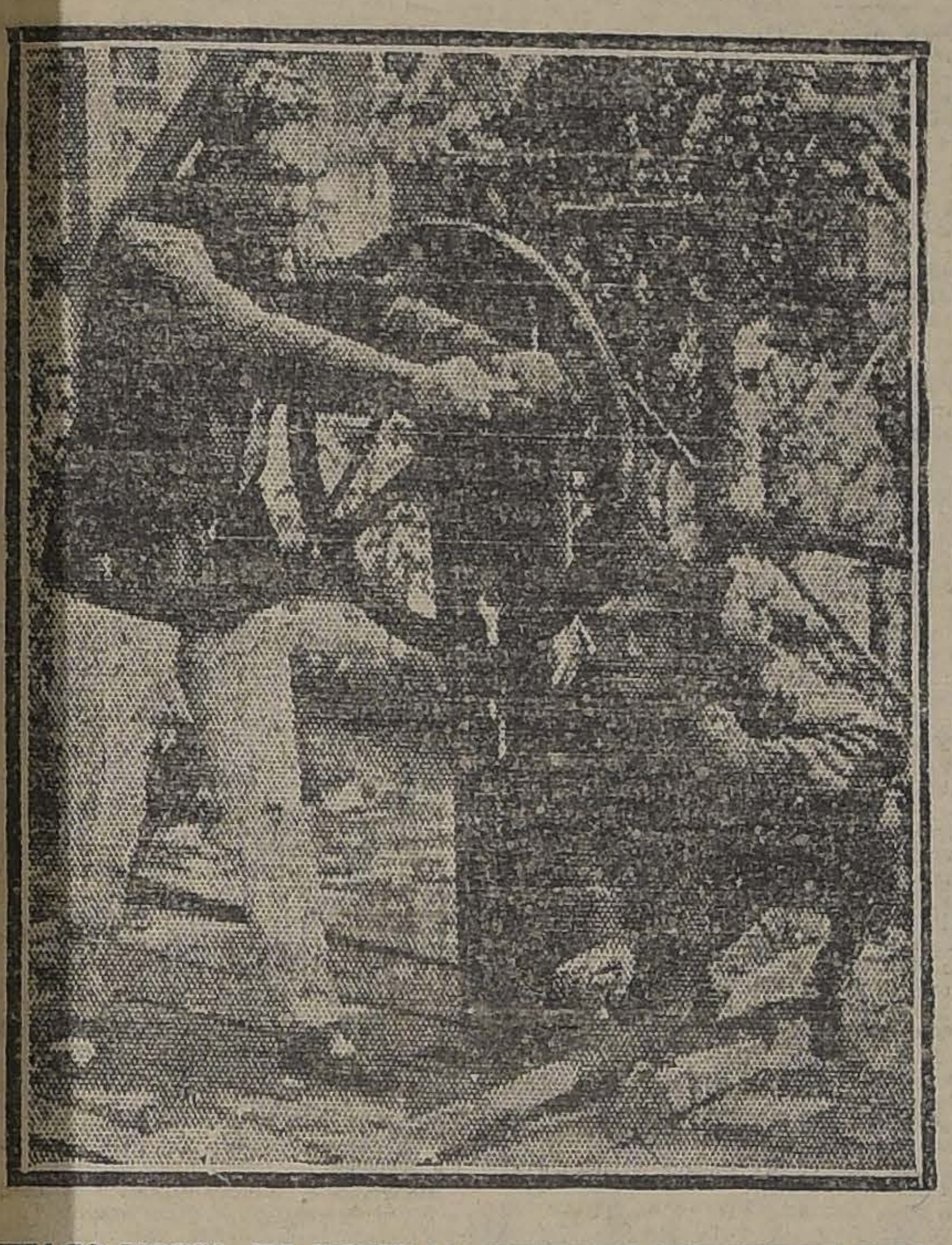

NTIAGO MOSCA, EL POPULAR CAMPEON DEL NORTE Y RIL DE VICENTINI PARA EL SABADO PROXIMO EN UNA DE SUS SESIONES DE ENTRENAMIENTO

A PERSONALIDAD DISCUTIDA

l rival de Luis Vicentini, es uramente el boxeador chileno mayores elogios ha recibido y injustamente ha sido también más atacado.

e dice que no tiene espíritu de-tivo y que sus cualidades pugi-cas son nulas.

in embargo, todos los que han conocido en Mosca un boxeador npetente y de méritos sobresa-tes, pedían que el campeón del te se batiera con el mejor pe-medio o medio liviano que ac-lmente pisa nuestros tablados. losotros creemos que Santiago sca está en situación de ser sderado como uno de los me s boxeadores que ha produ- el box y que parte de reunir diciones físicas, posee una cua-d principal para llegar a ser npeón. Mosca, cuida de su rpo y siempre va en progre-

u record, también lo acredita lo rival digno de Vicentini, s es el vencedor, en pocos nds, de Manuel Sánchez y siempre ha demostrado en sus matchs habilidad y conocimiento.

BERSAC ASEGURA EL TRIUNFO

Anteayer hemos estado con Abel Bersac, el manager de Vicentini, que venía de Apoquindo donde se estrena el campeón para su fuerte match.

Bersac se muestra más contento que en ninguna ocasión y sus primeras palabras son para comentar los progresos enormes que alcanza su pupilo y especialmente su punch.

Hoy, dice Bersac, después del trabajo de Vicentini, he quedado convencido que su triunfo está casi asegurado y más, agrega Bersac, creo que mi pupilo dará una sorpresa al público y que será este match el más fuerte y mejor del campeón.

Antes de terminar, Bersac, sonriendo exclama: Mosca, es peligroso y Vicentini para poder triunfar deberá emplear todos sus recursos y así podrá vencer.

MOSCA EN ACTIVIDAD

De Quilpué recibe noticias la empresa, de las que se dice que Mosca no descuida por un momento su entrenamiento y que sus trabajos son cada día más fuertes, habiendo hecho anteayer 10 rounds con sus sparring partner, Manuel Martínez, Humberto Diomedi y un peso ligero.

Varios entend dos que han presenciado el trabajo de Santiago Mosca, estiman que el campeón del Norte para este match se ha sometido a un entrenamiento especial y que Vicentini sufrirá su primera derrota desde que es campeón, de manos del nortino.

◆

ENTRO EDUARDO COVARUBIAS S., COQUIMBO 585 esq. N ISIDRO.— Hoy habrá en es- Centro una matinée boxeril, a 4 P. M., en la cual tomarán te los mejores aficionados de Centros de box de esta capi- Habrá 6 grandes peleas con isión. El match de fondo está argo entre los valientes pelea-es del Centro Felipe 2.o Zí- señores Carlos Ibarra y José s Soto.

IMNASIO RODOLFO NUÑEZ. VENIDA SAN JOAQUIN 215. oy, a las 9 P. M., realizará es- Centro los siguientes matchs: uatro rounds con decisión, en- dos conocidos aficionados. res rounds entre los señores nando Concha y Enrique Aros. uatro rounds, con decisión, en- Luis Yáñez, del "F. Zúñiga" y s Zúñiga, del "R. Núñez". uatro rounds con decisión en- Edmundo Callejas, del "F. Zúa" y Moisés Lecaros, del "R. ñez". inco rounds, con decisión, en- los señores Manuel Lagos, del Zúñiga" y Luis Pinto, del "R. ñez". latch de fondo a cinco rounds, uno más en caso de empate re los señores Benjamín Corne-del "F. Zúñiga" y "Juan Fuen-da, del "R. Núñez".

GUALDAD Y TRABAJO B. C.— omo lo hemos anunciado, hoy as 3.30 P. M., se efectuará en ocal de este Centro, Andes N.o 8, el siguiente programa boxe-

rounds, Eliodoro Román v. nuel González.
rounds, Manuel Franco v. s Manzo.
Rounds, Oscar Escobar v. Car- Urbina.
rounds, Nicanor Carrasco v. Soto.
rounds, José Reyes v. Alfredo res.
rounds Alvaro Iglesia v. Se-do Aránguiz.
rounds, Alejandro Urbina v. nando Carrasco.
rounds, Pedro Franco v. Al-rto Urriola.

CENTRO BATTLING SIKI B. C. —Hoy se llevará a efecto en este Centro una interesante matinée boxeril, la que estará a cargo de los mejores aficionados.

El programa es el siguiente:

4 rounds entre Mario Cornejo y Manuel Fernández.
4 rounds entre Luis Almarza y Jorge Bravo.
4 rounds entre Miguel Gutiérrez y Luis Sánchez.
4 rounds entre Luis Farías y Carlos Baeza.
5 rounds entre Roberto Zamora e Ignacio Reyes.

Match de fondo a 6 vueltas entre Héctor Martínez y José Miranda.

CENTRO DEPORTIVO PABLO MUÑOZ. — VICTOR GALVEZ MANUEL CELIS. — Estos dos conocidos aficionados dirimirán superioridad en un match a 8 rounds en el gimnasio Pablo Muñoz, a las 9.30 P. M., por una medalla de oro. Además habrá cinco hermosos preliminares, amenizados por una banda de músicos.

CENTRO ARAUCO B. C.—Cita a junta general para hoy, a las 9.30 A. M., en Cueto 1235, para tomar los últimos acuerdos sobre el beneficio.

DESAFIOS

Oscar Valdenegro, de 49 kilos, desafía a Gabriel Basualto y Humberto Arangu.z. Bases: Bernardo Cristi B. C.

—Pablo Carrasco desafía al señor Jenaro Anguita. en las condiciones que él desee. Puede contestar por esta misma redacción.

—Juan Bahamondes desafía al señor Jobino Miranda, del Centro Gladiador, a un match en las condiciones que él desee.

Tratar bases: Santo Domingo 965, de 8 a 12 P. M., y de 2 a 6 P. M., con mi representante.

—Oscar Parraguez acepta el desafío del señor Nabor Reguera. Puede pasar a firmar bases en la Avenida Ecuador N.o 3616, de 5 a 8 P. M.

AVISOS ECONOMICOS

AVICULTURA Y CULTIVOS

SE VENDEN CANARIOS BARATOS Cochrane 1128. 8-A

VIÑA, TERRENO MIGAJON, CON derecho compra tomo en arriendo. Dirigirse: escrito, Santa Rosa 1394. 8-A

GRAN OCASION: LOTE 100 RHODE Islands, véndense baratísimo. Valdivieso 48, esquina Juana Arco (Recoleta). A-8

GALLINAS, POLLONAS Y POLLOS y tres jabas sólidas, especial para viaje, vendo .Nataniel 958. A-8

CANARIOS FINOS, VENDENSE desde uno y por partidas. Huérfanos 1618.

JARDIN, REPUBLICA, ESQUINA esquina Gay, lindos helechos para vestíbulos, salón, galerías.

VENDO CANARIOS. SAN ALFONSO 616. A-9

AUTOMOVILES Y CARRUAJES

SCUELA PRACTICA DE CHAUFFEURS-mecánicos. Cursos rápidos, enseñanza por sus dueños, varias marcas Vicuña Mackenna 386. 8-Junio

AUTOMOVILISTAS FORD: Ofrezco gran surtido de repuestos legítimos, con descuentos favorables al comprador. San Pablo 5236, próximo a Matucana. 28-Abril

VENDESE CARRETELA APERADA con caballo. Sargento Aldea 1202. A-13

VENDO BREACK 4 RUEDAS, CASI nuevo. Velásquez esquina Sucre. 8-A

VENDO CARRETON LECHERO, aperado, con reparto y derecho a lechería en perfecto estado. Tratar: Mapocho 3384, de 12 a 3. 8-A

CAMION DE CARGA MARCA BERLIET, véndese. San Diego 2197. 8-A

COMPRO CARRETELA APERADA, con caballo. San Diego 106. A-8

OCASION: AUTO EUROPEO, POCO uso, limousine Adler, se vende. Casilla 1316. 3-A.

VENDO AMERICANO DE LUJO, puesto o solo; verlo y tratar: en la mañana. Merced 323. 8-A

BOXES NUEVOS, COMPLETAMENTE independientes, $ 15 mensuales. Taller mecánica, vulcanización, pinturas y lavados. Garage Buin, Rancagua 79. A-8

LEÑA TALHUEN, MONTE Y ESPINO trozadas, compro 1,000 quintales de cada una. Bodega Buin, Rancagua 79. A-8

VENDO BUEN CARRETON REPARTO. Alameda 3395. 8-A

MOTOCICLETA CLEVELAND, DE gran ocasión, vendo. Gálvez 795. Se enseña manejo. A-9

CAMION GRANDE, DOS CABALLOS. Buen estado, vendo. García Reyes 1002. A-9

CAJA CAMBIO AUTO PARTICULAR, perfectas condiciones, vendo ocasión Independencia 317. Casas Monjas Carmen. 8-A

SI NECESITA COMPRAR O VENDER rápidamente automóviles, coches, camiones, carretelas, etc., pase por la Feria Comercial, San Antonio 816, o llame al Teléfono 2260. Las más favorables condiciones. Se anticipan fondos. Arcadio Meza, martillero de Hacienda. A-11

DE OCASION VENDO AUTO CHALMERS. Bandera 78, oficina 10. De 5 a 7. A-8

AMERICANO, BUEN ESTADO, compro con o sin caballos. Casilla 2158. A-8

CARRUAJITO AMERICANO, DOS asientos, vendo. Blanco Encalada 3057. 9-A.

REGALO CARROCERIA SPORT 120 pesos. icuña Mackenna 386. 9—A

VENDESE CARRETELA CON CABALLO, buen estado. Tratar: Victoria 627. 9-A

$ 1,200 VENDO CARRETELA FIRME con 2 caballos; cochecito dos ruedas, 650; otro, 320. Patricio Lynch 386. A-8

OCASION: REGALO BUENA VICTORIA, carretela. Santa Rosa, esquina Placer. 9-A

NECESITO CARRETELA CON carnet. Victoria 923. 9-A

VENDO AUTO EN PERFECTO ESTADO o cambio por propiedad en barrio Providencia; pago diferencia al contado. Tratar: Providencia, La Viña 675. 10-A.

FORD TURISMO, PERFECTO ESTADO, vendo ocasión. Morandé 350. 9-A.

BREACK DE 4 RUEDAS, 6 ASIENTOS, vendo de ocasión. Delicias 2215 10-A

NIÑO ASEO, CON SIN CAMA NECESITO. Delicias 463. 9-A.

FORD EN PERFECTO ESTADO SE vende $ 3,200. Administración Parque Cousiño. 9-A.

CARRETON CERRADO, SOLIDO, 4 ruedas, vendo: Avenida La Paz 265 9-A

LLANTAS USADAS DE AUTOCAMIONES, recortes de fierro U., doble T., compro: Rosas 1758. 9-A

BREACK CUATRO RUEDAS, VENDO verdadera ocasión. Verlo: Avenida Salvador 1575. 9-A

OCASION: VENDO CARRETELA aperada, buen caballo percherón. Exequiel Fernández 78. (Ñuñoa).

MOTO CLEVELAND, MAGNETO Bosch, $ 1,100. Bandera 20. 9-A.

OCASION VENDO CAMION DOS ruedas, caballos y arneses. Calle Pedro Montt 2156. A-9

NEUMATICOS, VULCANIZACIONES, arreglos de pestañas y reparaciones en general, lo mejor el taller "La Estrella". Brasil 25 B. 10-A

OCASION. VENDO MOTOR ELECTRICO, 1|6 HP., y un ventilador. Esmeralda 871.

VENDO CARRETON REPARTO Alameda 2895. A-8

REGALO CARRETON 4 RUEDAS, Matucana 59. 8-A

VENDO COCHE 2 RUEDAS, SAN Alfonso 277. 9-A

MOTOCICLETAS LLEGARON, Cadenas a precios módicos. Bertrand Tisné. — Castro 114.

BICICLETAS LLEGARON GRAN surtido accesorios, útiles repuestos. Tisné. Castro 141.

NEUMATICOS, .REPARACIONES en general. Especialidad en neumáticos de cuerda. Vulcanización. La Estrella, Brasil 35 B. 10-A

$ 50, NOVI, CAMARA 83 x 4. ROSAS 950.

$ 13,000, AUTO BUICK SEIS CILINDROS, modelo nuevo, perfecto estado, motor tapado, ricos neumáticos. Clasificar 208.

BICICLETAS ALCYON, VENTA, doce pesos semanal y al contado Bertrand Tisné. Castro 141. Gran rebaja de precios en todos repuestos.

VENDO COCHE MAIL-CART, CON arneses, en perfecto estado. Andes 3054. 10-A.

VENDO AUTO DODGE FORD Y carrocería Omnibus para pasajeros. Victoria 822.

ARRIENDOS (Necesitan)

NECESITO ARRENDAR LOCALCITO para bodeguita, que tenga piezas habitación. Calle Luis Acevedo 2220. A-8

CASA NECESITA ARRENDAR UN matrimonio. Paga $ 400 mensual, más o menos. Ofrezco trimestres anticipados. Cerca carro. No lejos centro. Ofertas sin agentes a T. V. Dardignac 153. A-8

¡¡NOVIOS!!: ARGOLLAS, ORO, 18 a 14 quilates, ofrece Relojería Sportman, $ 30. San Diego 780. 8-A

NECESITO ARRENDAR POSESION que tenga casa-habitación, local para negocio abarrotes y sitio con galpón para montar industria de jabonería y para guardar carretón repartidor, fuera del siguiente radio urbano: Sur, pasado Avenida Matta; Norte, Mapocho; Oriente, Vicuña Mackenna, y Poniente, Matucana. Agustinas N.o 2501, esquine Gtrcfe Reyes. 8-A.

NECESITO ARRENDAR UNA PIEZA muy grande, independiente y central para taller artista; pagaría trimestres anticipados. Escribir: Casilla 4603. 3-A.

PARA 1.o DE MAYO NECESITO casa chica o departamento independiente, tres a cuatro piezas con servicio; prefiérese con jardincito. Ofertas indicando canon a P. S., Casilla 2557.

NECESITO CASITA O DEPARTAMENTO independiente de dos o tres piezas. Indicar precio.— E. G., Correo Central.

NECESITO CASA DE 200 HASTA 500 pesos mensuales. M. E. Gómez, Bandera 84.

COBRANZAS DE ARRIENDOS atrasados y desahucios tramítanse rápidamente. M. E. Gómez, Bandera 84.

NECESITO PIEZA AMUEBLADA, A la calle, independiente. Datos a Casilla 124-D. 9-A.

CHACRA NECESITO ARRENDAR de 20 a 40 cuadras, en los alrededores de Santiago o San Bernardo. Dirigirse: a R. R .R., Rancagua 79 A-11

ARRIENDOS (Ofrecen)

RIENDO DOS PIEZAS PERSO - ocupadas Unión Americana 55

PIEZA AMOBLADA ARRIENDA A caballero honorable. De 9 a 12. Tocornal 840. Ab—11.o

A MATRIMONIOS SIN NIÑOS O señoritas solas, arriéndase departamento tres piezas, en casa de familia honorable. Lacunza N.o 1414. A-30

ARRIENDASE CASAS QUINTA. Macul 865. Tratar: Avenida Cañas N.o 3159. 8-A.

FAMILIA HONORABLE ARRIENDA preciosos departamento, piezas. Serrano 464. A-9

GARAGE CALLE BOOT ARRIENDASE, especial industria. A 8

ARRIENDO PIEZA BALCON CON pensión. Rosas 1130. 8-A.

ARRIENDO DOS MAGNIFICAS CASAS centrales, seis piezas, todo servicio, apropiadas para familias extranjeras. Llaves, tratar: Amunátegui 370. De 10 a 11 y 2 a 4. A-12

ARRIENDASE PIEZA CASA HONORABLE extranjera. Nataniel 188. A-8

ARRIENDO LA CASA EN BAJOS, Rosas 1456, muy cómoda y aseada. Tiene salón, comedor, gran hall, siete dormitorios, tres cuartos de baño anexos a los dormitorios, gran galería, gran patio con parrón frutal y jardín, dependencias Gas y luz eléctrica. Verla: de 10 a 4. Tratar. con su dueño. Rosas 1454. 8-A

ARRIENDASE ESPLENDIDO DEPARTAMENTO con buena pensión, casa de respecto, con sin muebles. Santa Rosa 281. 10-A

ARRIENDANSE, BARRIO RECOLETA, quinta frutal y terreno para siembras. Claras 683.

DEPARTAMENTO 2 PIEZAS CON luz, $ 70, 3 piezas $ 100. Baquedano 545.

ARRIENDASE AVENIDA CHILE 857, departamento cinco piezas, dependencia, trater, misma. 9-A

COMODA CASA SE ARRIENDA. Huérfanos 3047. Canon $ 170. Tratar en la misma. 10-A.

ARRIENDO DEPATAMENTO: DOS piezas. Santa Elvira 447.

ALTOS ESPACIOSOS. SANTO DOMINGO 846, arriéndase. Tratar: en los bajos. 14-A.

ARRIENDO LOCAL PARA ESTABLO o bodega, en Maestranza N.o 209. 9-A.

GRANDES BODEGAS CON SITIO para industria, garages, cocheras, etc. Avenida Yungay 2814. 10-A.

$ 3,000 VENDO SITIO CERRADO, mitad contado, resto por mensualidad. Cuevas 1638.

CARLOS RIVAS VICUÑA Y C.a — Compañía 1290. — Arriendan las siguientes casas:

$ 2,000 HUERFANOS; GRAN LOCAL apropiado para casa mayorista.

$ 1,000 HUERFANOS, PROXIMA Teatinos; altos.

$ 900 SANTO DOMINGO; BAJOS.

$ 800 HUERFANOS, MUY CENTRAL, departamento a la calle para oficina.

$ 700 — AGUSTINAS, LOCAL CON galpones para fábrica o industria.

$ 700 — CIENFUEGOS; ALTOS.

$ 500 — AGUSTINAS; ALTOS.

$ 405 — MERCED; BAJOS.

$ 350 — GARCIA REYES; ALTOS

$ 320. — HUERFANOS; BAJOS.

CARLOS RIVAS VICUÑA Y C.a — Compañía 1290, vende las siguientes propiedades:

$ 260 — SEIS BUENAS HABITACIONES, con cuatro dependencias, luz eléctrica. Carreras 631. A-10

$ 120 ARRIENDO CON LUZ, AGUA, casas nuevas frente calle, tres piezas empapeladas, mampara, cocina, patio, W. C. patente. Vicuña Mackenna 1471. A-9

$ 150, ARRIENDO MEDIA CASA-quinta. Avenida Miguel Claro 1235. Providencia.

ARRIENDO SITIO 35 x 80, MUY apropiado para industria o crianza. Huérfanos 1235. Oficina 9, 5 1|2 a 6 1|2.

CASA HONORABLE, PIEZAS, PENSIÓN. San Diego 262. 10-A.

ARRIENDASE DEPARTAMENTO a caballero o profesional. Gálvez 192.

440 ARRIENDASE LA MAGNIFICA casa bajos: Serrano 338, próxima Alameda. 9-A

CASA BIEN AMOBLADA PARA POCA familia, arriéndase. Manuel Rodríguez 83. 9-A.

PIEZAS PERSONAS SOLAS, MATRIMONIOS, $ 23, $ 25. Cité San Francisco 684.

ARRIENDASE BARATA, CASA, electricidad. Carmen 197. A-9

ARRIENDO COMODA CASA: SALÓN, tres dormitorios, comedor, hall, dos patios, sala de baño. Luz eléctrica, $ 275. Mapocho 2662. 10-A

ARRIENDASE BUENA PIEZA, CALLE Conferencia. Maestranza 104.

LOCAL INTERIOR APROPIADO bodega y guardar automóvil particular, arriéndase. San Ignacio 195 9-A

CASA SEÑORA SOLA, RESPETABLE, arrienda departamento a matrimonio sin niños. Maipú 462. 9-A.

ARRIENDASE ESPLENDIDA CASA Recoleta 347. 10-A

ARRIENDO CASA 4 PIEZAS, CALLE Madrid. Tratar: Valparaíso 1462. A-8

SE ARRIENDA DEPARTAMENTO de 4 piezas. San Francisco N.o 1576. A-8

ARRIENDO CASA TOCORNAL 1545. Tratar: de 9 A. M. a 5 P. M. A-8

A UN PASO DE MATUCANA arriendo espléndida casa con cinco piezas y tres de servicio. Martínez de Rozas 3363. A-8

COCHERA CENTRAL ARRIENDO. Esmeralda 689. A-8

SE ARRIENDA UN DEPARTAMENTO a la calle con dos piezas para profesional o persona honorable. San Antonio 330. A-13

ARRIENDO UN DEPARTAMENTO. Maipú 661. A-9

ARRIENDANSE DOS O TRES PIEZAS calle a profesional o personas formales, otra amoblada. Agustinas 1554. A-9

$ 120 SE ARRIENDA CASA RECIÉN construída, seis piezas. Tocornal 1701. A-9

$ 350 BUENA CASA NUEVE PIEZAS, entrega inmediata. García Reyes 653. A-8

ARRIENDO COMODA Y MODERNA casa altos. Nataniel 537. Canon: $ 400. Llaves y Tratar: San Diego 433. A-8

ARRIENDO EN CALLE DE RANCAGUA N.o 023, a un cuarto de cuadra de V. Mackenna, cómoda casa, tiene 8 piezas, gran hall, 2 patios y varias dependencias. Prefiero familia extranjera. Llaves en V. Mackenna N.o 78. A-10

SE ARRIENDA UNA PIEZA GRANDE a persona sola. Echaurren 330. 8-A

ARRIENDASE GRAN CASA BAJOS esquina, perfecto estado, especial para residencia de familias, con 25 piezas habitación, mayor parte a la calle, con salida a Nataniel. Delicias 1312 esquina Nataniel. Canon 2,000 pesos. Verla, 2 a 5. Tratar: Nataniel 130. 8-A.

ARRIENDO COMODA CASA, BUENAS piezas, apropiada negocio industria. Avenida Matta 1082. A-8

ARRIENDASE $ 850, BAJOS CON sitio perfecto estado, gas y electricidad, apropiada para matrimonio. Verla: 2 a 5. Nataniel 130-A. Tratar: altos. 8-A.

$ 2”0 ARRIENDO ALTOS, 5 PIEZAS. Cochrane 114. Tratar al 116. 9-A.

EN NEGOCIO ESTABLECIDO ofrezco departamento magnífico para depósito leche. Maestranza 211. 9-A.

PIEZA AMOBLADA. SERRANO 186. 8-A.

SE ARRIENDA CASA AMOBLADA. Tratar: Delicias 2535. 9-A.

$ 200, ARRIENDO CASA NUEVA, 4 buenas piezas, gran hall, vestíbulo, cocina, gran sitio plantado, gallinero, a un paso de Mackenna. León Prado 53. 8-A

ARRIENDO COMODO DEPARTAMENTO con luz eléctrica, a personas solas. Santa Elena 1035. A-8

$ 250 EXCELENTES ALTOS CHALETS, siete piezas, hall, dependencias, gas y luz eléctrica. Vicuña Mackenna 1275, llaves almacén. 9-A.

ARRIENDASE $ 425, ALTOS FLAMANTES, con buena instalación completa, pieza toillette, cocina gas instalada y electricidad, si se desea con jardín. Nataniel 130. 8—A

ARRIENDASE $ 1,200 EXCELENTE casa recién refaccionada con ocho buenas piezas, fuera toda dependencias, pieza toillette instalada, gran hall, con diez balcones Alameda. Nataniel 1, esquina Delicias. Verla toda hora. Tratar: Nataniel 130. 8—A

VENDO COCHE 2 RUEDAS, SAN Alfonso 277. 8-A

ARRIENDO PARA INDUSTRIA O habitación casa recién concluída, ocho habitaciones, con baño, amplia galería, gran patio, quinta, entrada auto. Avenida Manuel Montt 405. A-8

CASA DE FAMILIA ARRIENDA pieza, luz eléctrica, encerada, carros a la puerta a joven honorable. Molina 540. A-11

ARRIENDO ESPLENDIDO LOCAL para negocio, frente Estación Mapocho. Tratar: M. Rodríguez 1127. 11-A.

$ 60 ARRIENDO COMODO DEPARTAMENTO, dos piezas, cocina. Gálvez 1420. 8-A

SE ARRIENDA BUEN LOCAL PARA bodega o industria, calle Mapocho frente S. Martín. Tratar: M. Rodríguez 1127. 11-A.

350 PESOS MENSUALES DOY EN arriendo quinta muy bien plantada. Chalet moderno, amoblado.—C. E. Correo N.o 12. 8-A

ARRIENDO CASA 5 A 8 PIEZAS, con sitio y departamento 3 piezas, y cocina. Purísima 275. A-8

CENTRAL OFREZCO PIEZAS MATRIMONIOS jóvenes. Delicias 1265. 8-A

ARRIENDO ALTOS 8 PIEZAS, Gorbea 2325. A-9

SE ARRIENDA LA COMODA Y central casa en altos. Agustinas 853, frente a la iglesia de San Agustín, apropiada para profesional o tienda de modas, agente viajero, etc. Verla y tratar: Agustinas 865. 8-A

$ 250 LOCAL ALMACEN, ESTANTERÍA, habitaciones, patios, electricidad, gas. San Francisco 1204. A-4

ESPLENDIDA CASA EN BAJOS, en calle Huérfanos, recién terminada, consta de hall con chimenea, salón, escritorio, sala, comedor, seis dormitorios, dos baños, dependencias independientes y subterráneo. Alemparte. Huérfanos 1252. 8-A.

ARRIENDASE ESPLENDIDAS PIEZAS para caballeros o profesionales. Agustinas 1060. Tercer piso. A-8

$ 300 CASA SE ARRIENDA, UNA cuadra Alameda. Tratar: Doce de Febrero 60. A-8

SE ARRIENDAN ESPLENDIDOS departamentos con pensión. San Francisco 154.

ARRIENDO CASA-QUINTA COMUNA Quinta Normal o Yungay. Escribir: D. S. S., San Pablo 3366. 15-A.

ARRIENDASE COMODA CASA ALTOS. San Pablo 2160; hácense refacciones. 9-A.

ARRIENDASE ESPACIOSO SITIO interior, salida independiente, a propósito industrias, establo; hácese contrato largo. San Pablo 2157. 9-A.

CASA CHALET ESTILO AMERICANO, esquina, arriéndase amueblada. Tratar: San Martín 545. A-9

LOCAL BIEN SITUADO OFREZCO arriendo. Tratar: Delicias 1627. A-8

$ 350 CADA UNA ARRIENDO DOS casas recién terminadas, gas, luz eléctrica, etc., en Jofré 45 y 49, a 25 metros de Vicuña Mackenna. Verlas: solamente de 9 a 11 y de 3 a 5. A-8

ARRIENDO DEPARTAMENTO Y galpón para industria. Monjitas 366. A-9

ARRIENDASE BONITAS PIEZAS con pensión. Matucana 30. A-8

$ 265 ALTOS, SEIS PIEZAS, EYZAGUIRRE 568. Verlos: de 4 a 5. Tra-

$ 500 ARRIENDASE CASA ALTOS, nueve piezas, servidumbre, hall. Santa Rosa 60. A-8

$ 225, ARRIENDASE: DOMINICA 450. 9-A

400 PESOS, ARRIENDASE ESPLÉNDIDA casa esquina. Alameda 1307, esquina Teatinos.

ARRIENDASE CASA, BASCUÑAN 466, cuatro extensas habitaciones, dos patios y dependencias.

CASA AMOBLADA, UNA CUADRA Alameda, se arrienda. Tratar: Doce de Febrero 60. A-8

ALHAJAS

¡¡NOVIOS!!: ARGOLLAS, ORO, 18 a 14 quilates, ofrece Relojería Sportman $ 30. San Diego 780. Sucursal: San Diego 1523. 8-Abril

COMPRO JOYAS CUALQUIER VALOR, oro, platino y artículos plaqué. San Diego 460. A-24

COMPRO ORO, PLATA, PIEDRAS finas, boletos de empeño; trasformaciones de alhajas, composturas de relojes. Trabajos garantidos: precios módicos. Delicias 2552. 23-Abril

AL MEJOR PRECIO COMPRA PERMANENTEMENTE platino, oro, plata. Estado 56. A-28

ALHAJAS CON BRILLANTES grandes compro, permanentemente. Estado 56. Pago instantáneo. A-28

ACCIONES Y BONOS

COMPRO MIL ACCIONES "LA HIPICA", pago cinco pesos. Osvaldo Piffaut. Correo Central. A-8

ACCIONES, BONOS, LETRAS compro y vendo. M. E. Gómez.

LETRAS PROTESTADAS COMPRO y recobro en cobranza. M. E. Gómez. Bandera 84.

ANIMALES

CONEJOS CONEJERAS. DETALLE completo de esta industria, por Carlos Echeverría C. Correo N.o 12. Santiago. En venta en todas las librerías, $ 5 ejemplar. 15-A

VENDESE LOTE 15 CHANCHOS, grandes y chicos, medios finos. Verlos y tratar: Avenida Macul N.o 3403. 8-A.

3 CABALLOS GARANTIDOS, TIRO solo, vendo. San Pablo 5266. Blanqueado. 11-A

GATOS CHICHILLA, HIJOS DE primeros premios, vendo. Rosas 2142. 10-A

VACAS PARIDAS, ACABA DE LLEGAR una nueva partida, todas de terneros chicos, muy buenas lecheras y mansas. Verlas: calle Antonio Varas 1248, esquina Antofagasta. Teléfono inglés 346. Esticaón. 8-A.

COMPRO 2 VACAS PARIDAS QUE sean sanas y buenas lecheras. Dirigirse: V. Mackenna 29. 8-A

$ 220 VENDO CABALLO GRANDE tiro solo; otro, 150. Patricio Lynch 886. A-8

CABALLOS BLANCOS, COCHEROS, grandes, vendo. Manzano 283. 2-A

VACA MUY BUENA LECHERA, ternero chico, vendo. Población Buenos Aires, San Martín esquina Entre Ríos. A-8

COMPRO CABALLO TIRO SOLO, nuevo. Balmaceda 635. 9-A

COMPRA-VENTA VARIAS

SUELERIA, CURTIEMBRE ANGORA. Betún "Essex" en frascos, excelente calidad. Suelas, cueros, pesos y medidas legítimas. Prat 189. 22 Oct. 1923

LANA, GRAN LIQUIDACION A $ 35 arroba. Curtiembre Angora. Arturo Prat. 1.o Nov. 1923.

LANA, LANA; LLEGARON GRANDES partidas para colchones y tejidos. Precios, más bajos de plaza. A. Prat 189. 1.o Niv. 1923.

VIDRIEROS DE PROVINCIA, LLEGARON las oleografías alemanas, para comedor. Casilla 1581. 8-A

VENDO INSTALACION COMPLETA de chanchería, fondos y embutidora y moldes. Copiapó, Troncoso, Barros, casa 12. A-8

TARROS ACEITE LINAZA IMPORTADOS, pagamos $ 3 c|u. San Diego 1207. Franklin 1066. 5-Mayo

OCASION: VENDO RICO CALENTADOR gas baño. Eleuterio Ramírez 733. A-8

VENDENSE TINAS GRANDES PARA bodegas o chanchería. Verlas: en la tarde. Nataniel 1202. 8-A.

ESTANTERIAS PARA NEGOCIO, vendo de ocasión. San Diego 1448. A-8

BOTELLAS CHAMPAÑERAS VENDO. Fermín Vivaceta 600. A-9

DE OCASION VENDO UTILES DE carnicería. Tratar: Recoleta 1001. A-8

COMPRO DE OCASION DESTRONCADORAS para espinos en buen estado. Avenida Rosario 1039. A-9

ARMAZON VIDRIERA, MOSTRADOR. Santa Elena 848. A-9

PIPAS CHICHERAS PRIMERA clase, ofrezco fábrica. Matucana 577. 8-A

COCINA ECONOMICA VENDO. Av. Matta 322. A-9

COMPRO MEDIDOR GAS DE 20 A 30 luces. Bravo 641. Providencia. A-8

VENDO DE OCASION COCINA A gas y diván tapiz cuero. Verlos diariamente, de 2 a 4 P. M. Libertad 428. A-9.

LAPICES DE LECHE PARA PIZARRA, 20,000 cajas realizo a 1.50 caja. Puente 670.— D. Inaldelsch. 9-A.

CEBOLLAS DE GUARDA, VENDO dos cuadras. San Diego 1260. A-8

MOSTRADOR, ESTANTE, VIDRIERA parada y romana, vendo. Ecuador 3526. 9-A.

ESCOPETA BELGA, GATILLO oculto; otra francesa, véndese ocasión. Huemul 617. 8-A

VIOLIN STEINER VENDO OCASIÓN. San Diego 132.

ROMANA FAIRBANKS 1,200 KILOS vendo. Alameda 423. 10-A

BOTICA. TABLERO LATON PERFECTO estado, se vende ocasión. López 639. De 11-12. 10-A

INSTALACION DE ALMACEN, vendo, Independencia 2101. 12-A

GASOMETRO CARBURO, ECONÓMICO, sencillo, ocasión vendo. Población San Eugenio, Av. Central 2166. 9-A.

BILLAR VENDO O CAMBIO POR carruajito o carretela. Guindos, Ñuñoa, Ossa con Larraín. 10-A.

EXCUSADO COMPLETO, USADO, compro ocasión. Carrión 1413.

COMPRO FUDRES DE 60 ARROBAS y pipas de 30 @ de raulí, en buen estado, hasta dos mil @.—G. A. Correo Ñuñoa. 11-A

ARRIENDO TALAJES PARA OVEJAS, para 2,000 cabezas. Avenida Pedro Valdivia N.o 3000. 11-A

COCINA ECONOMICA, CUATRO platos, ocasión, necesito. Ofertas: alle San Luis 1242. 9-A.

SACOS VACIOS, VENDO. MARIN 359. A-8

VENDO SILLAS INGLESAS, NUEVAS y usadas, buena clase, baratas. San Pablo 2830. A-8

VENDESE ESTANTERIA, MOSTRADOR y balanza. San Francisco 1390. A-8

VIDRIERA PARADA, PARA CIGARRERÍA, compro. Rosas 1079. A-8

DOS ELEGANTES VITRINAS SE venden de ocasión. Delicias 1133.

LEÑA TALHUEN ESPINO, MONTE, compro cualquier cantidad a productores; anticipo fondos. San Diego 1276. 9-A.

DUEÑAS DE CASA, LEÑA ALAMO, $ 2 saco; coke, 9.70 quintal, a comerciantes, por cantidad gran descuento; antes de hacer sus compras, consulte precio bodega Melipilla. San Diego 1276.

UVA DE PRIMERA, $ 0.20 KILO por mayor. Viña La Rosa. Paradero álamo, injertado camino Cisterna. 9-A.

CARBON QUILLAY, REVUELTO con espino, $ 9 saco. Carreras 553 A-8

SACOS CARBONEROS, LISTOS PARA embarcar. Carreras 553. A-8

VENDO BANCOS ESCOLARES. SOTOMAYOR 625. 9-A

FONDO GRANDE COBRE, VENDO. Bulnes 216. 9-A.

VENDO ROMANA 120 KILOS. Maestranza 1271.

VENDO OCASION VIDRIERA PARADA, Santiago Concha 1675, esquina Sargento Aldea.

COMPRA-VENTA NEGOCIOS

RESTAURANT ALEMAN, SE VENDE. Chacabuco 12-A. A-8

$ 2,300 VENDO DOS NEGOCIOS puertas conventillo. Uno bodega licores y otro negocios varios. Nataniel 850. A-8

REGALO ACREDITADO NEGOCIO abarrotes, por irme fuera Santiago. Andes 2099. 8-A

DE OCASION VENDESE NEGOCIO abarrotes. Diez de Julio 1065. A-8

SE VENDE UN NEGOCIO DE PAQUETERIA sin mercaderías, con casa habitación, cuatro piezas y dos patios. San Diego N.o 1885. A-10

AVISO AL COMERCIO — HABIENDO comprado con esta fecha a don Juan Vaticone el negocio de abarrotes ubicado en la calle Esperanza N.o 1289, no respondo del pago de ninguna cuenta pasados tres días de la fecha. Santiago, 5 de Abril de 1923.— Fdo. Ferradas. 8-A

SE VENDE UN ALMACEN; DEPOSITO de licores, poco capital. Martínez de Rozas 3401. 8-A

POR ENFERMEDAD VENDO ELEGANTE acreditada cigarrería con lustrín. Bandera 139. A-8

VENDO BAR-RESTAURANT, CLASIFICADO 2.a categoría. Magnífica situación. Panteón 1171. A-9

HABIENDO COMPRADO LA PELUQUERIA del señor José Belza, Av. Recoleta N.o 167, no respondo por cuenta alguna, pasado 3 días desde esta fecha.—Alberto Ponce. 8-A

POR AUSENTARME DEL PAIS vendo negocio de abarrotes y cigarrería, ubicado en Bandera 872. A-8

POR AUSENTARME DEL PAIS vendo negocio de abarrotes, ubicado Avenida La Paz 405 al 409, con contrato. A-8

PELUQUERIA Y CIGARRERIA vendo. Delicias 2847. 8-A

COMERCIANTES, VENDO RESTAURANT pensión. Matucana 965. A-8

SE VENDE CARNICERIA, CALLE Bilbao, esquina Sazié. 13-A.

COMPRO HOTEL. CONTESTAR A M. Salinas. Correo 3. 8-A.

$ 800 VENDO NEGOCITO POR AUSENTARME al Sur. Independencia 1260. A-8

VENDO PASTELERIA, FRUTERIA, cigarrería. Precio factura. Apuro ausentarme. Bandera 848. A-8

VENDESE BAJO PRECIO DERECHO pensión instalada, varios pensionistas, casa higiénica, buena entrada mensual. Sta. Rosa 215. A-9

VENDO NEGOCIO ABARROTES. Verlo, tratar: Molina 501. A-9

SE VENDE CARNICERIA POR NO poder atenderla. Benavente número 387. A-8

COMPRO NEGOCIO QUE TENGA casa habitación, hasta por diez mil pesos. Guyot. Casilla 2797. A-3

VENDO ALMACEN BUENA SITUACION. A. Prat 1383. A-8

SE VENDE GRAN VERDULERIA y frutería bien acreditada. Chacabuco 679. 8-A

CON FECHA 5 DE ABRIL HE COMPRADO a doña Ismenia Tapia el negocio de menestras ubicado en Andes 2099. Doy el aviso para los fines que convengan.—Santiago Lavol. A-9

ALMACEN, ESQUINA ERASMO Escala y Cueto, con buenas ventas, excelente barrio comercial, por no poderlo atenderlo, vendo en $ 7,000. Tratar ahí mismo. 9-A.

OCASION VENDO RESTAURANT 2.a categoría. Matucana 859. A-11

POR CAMBIO DE NEGOCIO, SE vende la pensión. Eyzaguirre 1128. 9-A.

VENDO CIGARRERIA CON LUSTRIN, por no poder atenderlo. Salas 198, esquina Andrés Bello. 9-A

ACREDITADO Y ANTIGUO TALLER de relojería con casa habitación, en pleno centro, mucho porvenir, se traspasa por enfermedad del dueño. Dirección: M. G. Casilla 1446.

VENDO UNA CARNICERIA MUY acreditada por ausentarme de Santiago, urgente; calle San Diego N.o 1736. 12-A

VENDESE NEGOCIO POCO CAPITAL, calle Santa Isabel 394. 10-A

HABIENDO COMPRADO EL NEGOCIO de don Félix del Río, Santa Rosa 543, no respondo de ninguna cuenta pasado 3 días. Santiago, 7 de Abril.—Jesús Herrart. 10-A

NEGOCIO MENESTRAS, VENDO; buenas ventas. Condell 1702. Arriendo barato. 9-A

DE OCASION VENDO CARNICERIA, chanchería o verdulería por tener otros negocios que atender, con derecho al contrato por 5 años; precio módico. Verla y tratar: Avenida Matta, esquina San Francisco. 10-A

OCASION: POR NO PODERLA atender vendo fábrica ladrillos composición, toda de cemento y granito artificial. Franklin 550. A-9

NEGOCIO ABARROTES, POCO CAPITAL, se vende; local central. Baquedano 731. También acepto socio. A-8

POR TENER QUE ATENDER OTRO negocio, vendo la carnicería. San Pablo 1914; hay casa-habitación. 9-A.

VENDO BAR Y RESTAURANT CLASIFICADO en 2.a categoría, ubicado en San Diego, muy bien acreditado. Datos: San Diego 1850.

VENDO PASTELERIA POR VIAJE. San Diego 934. 10-A.

BOTICA VENDO.—M. DEL CAMPO. Agustinas 927. 9-A

VENDO NEGOCIO ABARROTES, anexo licores, con facilidades pago, arriendo barato. Sotomayor 9.

VENDO NEGOCIO DE PORVENIR poco capital, actualmente cerrado por no poderlo atender. Bascuñán 998. A-9

VENDO PELUQUERIA. BRASIL 97.

SE VENDE FRUTERIA Y VERDULERIA y acreditada; buena venta diaria. Echaurren N.o 20. 10-A.

ESPLENDIDO NEGOCIO LECHERIA, vendo, $ 1,200. Lira 279. 8-A.

SE VENDE NEGOCIO ACREDITADO de abarrotes con buenas ventas diarias. Arturo Prat 1901.

DIVERSOS

HOJAS GILLETTE, NAVAJAS, TIJERAS, afílanse. Portal Fernández Concha. Kiosko 9 1|2. 26-O-1923

EL ANTIGUO DEPOSITO DE BOTELLAS y metales, Martínez de Rozas 2057, avisa a su distinguida clientela la atenderá como siempre en su nuevo local, Almirante Barroso 831. A-31

DENTISTA ALFREDO MUÑOZ LOBOS. Extracciones sin dolor; somnoformo, puentes, placas. San Diego N.o 307. Mayo 15

EL Sr. CARLOS CAMPBELL HA traspasado la marca "Himalaya" para té, a los señores Huth y Cía. A—9

¡RAMADAS A LA CHILENA! GRAN premio en el Rodeo a la chilena. 11-A.

¡RAMADAS CON CANTO Y BAILE! 14 y 15 de Abril, Parque Cousiño. 11-A.

¡RAMADAS, GRAN CONCURSO! Inscríbase inmediatamente. Huérfanos 1247. 11-A.

¡RAMADAS! RESERVE SU LOCAL en el Parque. Concurrirán 50,000 personas. 11-A.

¡RAMADAS! FIESTA POPULAR. Dieciocho antiguo. Comité organizador. Huérfanos 1247. 11-A.

SE ENCERAN PISOS Y SE ASEAN casas. Morandé 810. 4-Mayo

LECHERIA SUIZA OFRECE LECHE fresca de primera calidad, puesta a domicilio, desde un litro, a $ 0.60. Teléfono 342, Estación. Casilla 1383. 9-A

TALLER DE PINTURA, EMPRESA "Lux". Se hace toda clase de trabajos de pintura, affiches, decoraciones, retratos, etc. Se atiende trabajos a domicilio. Morandé 291. Oficina N.o 5, 3.er piso. 8-A

¡MODISTAS! LLEGO MOSTACILLA en todos tamaños y colores, de moda: precios bajísimos. Fábrica de pantallas. Bandera 12. 13-A

CHOAPINOS ARAUCANOS Y TEJIDOS indíjenas. Brasil 3. A-10

ALFOMBRAS: LIMPIA, LAVA, arregla, guarda, pintura, aseo, encerados, pisos, hace la Higiéneca Vacuum Cleaner. Maestranza 918. Teléfono 480. 9-A

FILTROS PARA VINOS: VENDENSE dos perfecto estado; uno sistema Casquet, otro marca Kosmos. Precios ocasión. Datos: escribir Correo Central, Santiago, Cesáreo Navarro. A-8

SILLON PARA DENTISTA COMPRO de ocasión. Escuela de Sub-Oficiales, San Bernardo. A-9

OLEOGRAFIAS Y GRABADOS AL acero, en colores. Reproducción exacta de los cuadros más célebres del mundo. Lo más fino y perfecto que puede producirse en Alemania. Religiosos, flores, paisajes y motivos variados de gran gusto. Precio menos que el costo en Alemania. Cada uno 12, 15 y 20 pesos. Tamaño hasta un metro. Vende el importador. Casa particular. Gálvez 216. 8-A

VENDO DISCOS BARATISIMOS. — Carreras 415. 17-A.

LANA INGLESA DE PRIMERA, entera y partida, véndese a $ 16.00 paquete de cuarto kilo. Casa Daccarett. Veintiuno de Mayo 557, primer patio. 8-A

ABRAHAM HERNANDEZ, SIRVASE pasar urgentemente calle Bandera 84. Oficina dos. 8-A

ROSA SEGURA, SIRVASE PASAR urgentemente calle Bandera 84. Oficina dos. 8-A

AL COMERCIO: COBRANZAS, atrasadas efectúanse rápidamente.—M. E. Gómez. Bandera 84. 8-A

OCASION: VENDO VIOLONCELLO con método en perfecto estado, en $ 900. Verlo: Arturo Prat 1938. 9-A

SASTRERIA "EL ORONSA", CON $ 5 semanales puede usted obtener un terno o sobretodo sobre medida, desde $ 200 hasta $ 300. Atendido por su dueño, Abraham Guiñerman. No olvidarse: 614 Independencia 614. 9-A

POR MOTIVOS SALUD, EMPLEADO público con residencia ciudad austral, donde vida es baratísima, con renta $ 4,800 anuales, desearía permutar. Dirigirse: Casilla 4742, Correo 2. Santiago.

DESEO SABER DONDE SE ENCUENTRA Francisco Espinosa. Dirigirse: San Pablo 3602.

GRAN PARAGUERIA MENDOZA. Precios de fábrica. Bastones, paraguas, quitasoles. Moneda 1599. 9-A.

ESTADO 35. — SASTRERIA GUZMÁN", casa preferida del público, por la seriedad de sus negocios, como por la excelencia de las telas y la confección esmerada de sus trajes; además, sus precios no admiten competencia. Recibió por "Vapor La Paz", Lyne Branch y viene por el "Oropesa", grandes novedades para la estación. A-9

COMPRA DE COLECCIONES DE sellos por importantes que sean. Estudio Filatélico, Agustinas 1040. A-18

SE COMPRAN LOS SELLOS CHILENOS por cientos y miles. Solicite lista de precios. Agustinas 1040. A-18

$ 148, TERNOS, SOBRETODOS FINOS, ofrece: "Cooperative Sastrería". Agustinas 877. 19-A

COMPRO DENTADURAS. DIENTES usados. San Pablo 2571. 9-A

GRAN RODEO EN EL PARQUE Cousiño, para el 14, 15 y 16 de Abril. A las personas que deseen instalar ramadas se les avisa que pueden solicitar locales en las tribunas del Parque a cualquiera hora. Allí mismo se facilita gratuitamente locales para la exposición y venta de arreos para huasos como ser: monturas, chamantos, riendas, lazos, taloneras, etc. 10-A

DESENGAÑESE DE CLUBS, CONTRATOS semanales, etc. "La Porteña", tienda surtida, sastrería-medida, ropa hecha: Cochrane 395, entrega luego lo que necesite pagándolo con facilidades: ricos casimires extranjeros y nacionales, sargas, gabardinas, terciopelo, gamuza, géneros blancos, Horrockses, sombreros, paraguas, catres, colchones, etc.

ESTADO 35, CONTINUA CON gran éxito la venta de materiales para sastres. 9-A

ESTADO 35, SIEMPRE ENCONTRARA cuanto necesite para la confección de trajes a precios económicos. 9-A

CURTO TODA CLASE DE PIELES con pelos. Valparaíso 1064, casita 7. Ordenes: A. G., Casilla 10-D.

MOSTACILLA ACERO, POR 20 centavos gramo vendo. Bandera 12. 10-A.

NECESITO SABER DE LA RESIDENCIA del jardinero Maximino Salas, por gestiones que le convienen. Maestranza 902.

GRAN SASTRERIA, — AHUMADA 23.— Avisamos a los socios de nuestros clubs que en el 16.o sorteo del B, salió el 25. Club C., en formación; cuota semanal, $ 7, con derecho a $ 160.— Femenía y Cía.

GRAN REALIZACION DE SOMMIERS, especialidad en composturas y medidas. San Pablo 2165. A-9

¡¡SEÑORAS!! CREMA DE BELLEZA, notable, "Electro-orgánica". Pruébela. $ 5. "Escuela Masajistas" (Sección Belleza), Estado 363. A-8

COMPONEDOR UNIVERSAL PARA dorar, compro. San Isidro 584. 9-A

DESEO TENER DEPOSITO DE Leche, poseo local y útiles. Maestranza 21. 9-A

RELOJES CAMPANA AUNQUE ESTEN descompuestos compro. Vásquez 36.

CLUB DE TEJIDOS "SMART". Sorteo 22. Premiado el N.o 76. Taller: Delicias 2773.

CARPINTERO: CONTRATISTA Manuel Orellana, que hizo la escala del señor Escobar en Viña del Mar, lo necesito en República 371.—Cecilio Salazar. A-8

REALIZO COCINAS NACIONALES económicas, y una importada. Erasmo Escala N.o 3235. A-8

MUÑECAS, COMPONENSE. BRASIL 373.

SOLDADITOS PLOMO. FABRICA: Brasil 373.

VOLADORES, PETARDOS, GLOBOS. Brasil 373.

CASA OYANGUREN. ALAMEDA 3015. Es el segundo sorteo del Club N.o 2, salió premiado el 17. 8-A.

HOTELES Y PENSIONES

NO HAY QUIEN PUEDA COMPETIR con la Pensión "El Plata", de Camilo Rochil, San Pablo 1171. Desde hoy doy almuerzo o comida, 5 platos, comida sana, abundante, postre y café con media botella de vino Santa Carolina; sólo por $ 2. ¡Ver para creer!. 13-A

CASA FAMILIA HONORABLE, arrienda pieza con o sin muebles; con pensión. Precio módico. Alameda 2314. A-10

ESTUDIANTES DE PROVINCIAS: buenas piezas amobladas con pensión, en San Francisco 151. A-8

¡¡ATENCION!! 110 PIEZAS AMOBLADAS, desde $ 2.50. Comida con vino, $ 2. Gran Hotel Buenos Aires, de Luis Carbone, Delicias 2921. Jun. 20

PENSION CON PIEZA FAMILIA honorable. Bandera 835. 9-A.

LINDA PIEZA BALCON CALLE con pensión, arriendo a matrimonio; otra chica. San Francisco 158. A-8

PIEZA GRANDE PARA MATRIMONIO o jóvenes, en casa de familia, arriendo con pensión. Arturo Prat 326. A-8

DOY PENSION DE MESA Y DOMICILIO. Victoriano Lastarria 66. 8-A

ESTUDIANTES MEDICINA: DOY pensión con pieza. Independencia 1062. H. 9-A

ARRIENDO PIEZAS MATRIMONIO, y personas solas; buena comida. Bilbao 48. 12-A

SE ARRIENDA PIEZA A LA CALLE, luz eléctrica, en casa sin pensionistas. Prefiérese extranjero. García Reyes 539. A-8

CENTRAL ARRIENDO LINDAS PIEZAS, pensión, departamento calle, matrimonios, estudiantes. Casa familia respetable. Rosas 1628. A-8

PENSION DE MESA O CON PIEZA, Gálvez 630. 9-A

EN CASA EXTRANJERA SE Arrienda pieza amoblada con buena pensión. Santo Domingo 642. A-10

CASA RESPETO ARRIENDASE Pieza, con pensión. Prat 187. A-10

FAMILIA FRANCESA ARRIENDA piezas amobladas a la calle, con pensión, pensión sola. — Claras 774. A-8

PENSION A MATRIMONIO O CABALLEROS, piezas balcones, calle Catedral 2679. 16-A.

PIEZAS, CON O SIN PENSION, amobladas, baño, luz eléctrica, para caballeros. Morandé 775. 12-A

SE ARRIENDAN LINDAS PIEZAS con pensión. San Francisco 867. 10-A.

ARRIENDO DEPARTAMENTO Y pieza con pensión. Rosas 11.30. A-10

PENSION PIEZA AMUEBLADA, balcón calle, $ 100. San Pablo 1714. A-8

CASA FAMILIA HONORABLE CERCA carros Recoleta, arriéndanse dos piezas con o sin pensión. Salto 1231. A-8

CASA HONORABLE, BAJOS, arrienda pieza con pensión, dos personas. Nataniel 268. A-8

PIEZAS, DEPARTAMENTO AMOBLADO con pensión, arriéndanse. Moneda 741. A-8

PENSION, CON O SIN PIEZAS, ofrezco estudiantes, empleados. Caupolicán 976. 9-A

PENSION PIEZA AMOBLADA precio módico, familia. Gálvez 149. 8-A.

REGIA CASA ARRIENDASE PIEZAS con excelente pensión a matrimonios o personas solas, pensión de mesa. Marcoleta 468. 8-A.

CASA RECIEN ESTABLECIDA que desea acreditarse ofrece pensión a personas honorables; precios módicos, piezas con sin muebles. Molina 830. 9-A

JOVEN Y SEÑORITA, HERMANOS, desean pensión central, indispensable indicar precio.— O. G., Casilla 59-D. 8-A.

ESPACIOSA PIEZA AMOBLADA Y con pensión, arriendo a matrimonio o caballero, tiene baño y tres balcones. Serrano 190. 8-A.

$ 80 EXCELENTE PENSION MESA, piezas balcón calle, con sin muebles, días, meses. San Diego 103. 9-A.

A MATRIMONIO ARRIENDASE pieza a la calle y pensión, a una cuadra cerro Santa Lucía. Carmen 79. 10-A.

SE ARRIENDAN PIEZAS CON pensión, y pensión de mesa. Gálvez 140. A-8

CON O SIN MUEBLES Y PENSION arriendo dos piezas calle, altos. Santo Domingo 2406. A-8

SE ARRIENDAN DOS PIEZAS CON balcón, amobladas, con pensión. Esperanza 6, altos. 9-A.

CON O SIN PENSION ARRIENDO dos piezas a personas solas. Nataniel 449. 8-A

PENSION ECONOMICA EN CASA de familia, con o sin pieza. Maipú 134. 10-A

ARRIENDO UNA GRAN PIEZA EN bajos; tiene dos balcones a la calle, con o sin muebles, con pensión. Recoleta 934. 10-A

OFREZCO PIEZA, PENSION DE mesa, $ 70. San Francisco 170. 11-A

ARRIENDASE A EXTRANJERO en casa sin pensionistas, pieza amoblada a la calle, muy central e independiente. Baño, electricidad. J. V. Dirigirse, casilla 522.

EN CASA FAMILIA RESPETABLE sin pensionistas desea pieza matrimonio para el 15 del presente en barrio Independencia. Indicar precio. —O. C. O., Casilla 62-D. 9-A.

ALAMEDA 1621, FRENTE DIECIOCHO, residencia familia, pieza amoblada, pensión dos personas; otra interior sin muebles, dos, tres jóvenes, $ 120 c|u.

ARRIENDO PIEZAS HIGIENICAS con pensión. Guindos de Ñuñoa. Ossa con Larraín. 10-A.

PROFESORA DE FRANCES, NECESITA Liceo en Chillán. Dirigirse: Casilla 396. 12-A.

TARAPACA 1019 ALTOS, DORMITORIOS con o sin muebles y pensión, a señoritas. A-12

MATRIMONIO SOLO NECESITA departamento dos, tres piezas, servicios independientes, con sin pensión. Sur Mapocho. Indicar precio: Casilla 3339. 9-A

PIEZAS CON PENSION ARRIENDA casa familia. Avenida España 288. 9-A.

CON PENSION ARRIENDO ESPACIOSAS piezas. Almirante Barroso 69.

CASA DE FAMILIA OFRECE pensión de mesa y piezas amuebladas, con pensión. Echáurren 69. 12-A

ARRIENDANSE PIEZAS CON PENSION. Nataniel 111.

MUEBLES, CATRES, COLCHONES, sommiers, adquiéranlos en el Depósito central de la Fábrica. Ahumada 28. 9-A.

ALAMEDA 777, ARRIENDANSE piezas calle con o sin muebles; buena comida. A-10

POR $ 120, JOVEN ESTUDIANTE, sin pretensiones, encontrará espléndida pensión, pieza chica, en casa honorable. Rancagua 53. A-9

CERCA PLAZA ITALIA, FAMILIA sin pensionistas, arrienda linda pieza, pensión, a matrimonio o dos jóvenes. Rancagua 60. A-11

SE ARRIENDA UNA O DOS PIEZAS con pensión. Carmen 354. A-9

ARRIENDASE LINDAS PIEZAS Con o sin muebles y pensión a matrimonio o persona sola. — W. Cumming 635.

RESTAURANT SPORTING CLUB, San Antonio 361, entre Huérfanos y Merced. Almuerzo o comida 4 platos. Postre, café o té, media vino. Cubierto: $ 2. Especialidad de la casa: rica chicha, orquesta, salones reservados. Recibimos pensionistas.—Luis Salas Cerda.

ESTUDIANTES DEL INSTITUTO Agrónomo o Escuela de Artes, ofrezco buena pieza, con pensión. Delicias 3570.

CON PENSION ARRIENDO PIEZAS. García Reyes 80. A-8

PIEZA A LA CALLE SE ARRIENDA con pensión, matrimonio sólo. Libertad 14-A. 10-A.

FAMILIA OFRECE DOS BUENAS piezas pensión. Catedral 2429. A-11

CASA FAMILIA, ESPLENDIDAS piezas, pensión, paso Pedagógico. Campo Marte 87. A-8

ALCAYAGA HNOS. TAPICERIA general, ofrecemos buen tapicero a domicilio. Correo 3. Casilla 5002. A-22

INSTRUCCION

SEÑORITA PROFESORA NORMALISTA hace clases particulares. Preparatorias; y enseñanza a niñitos o niñitas. Precios convenientes. Dirigirse por cartas: O. R. E., San Ignacio 247. A-15

INSTITUTO INTERNACIONAL de Enseñanza Técnica, Delicias N.os 2184 y 2314.—La matrícula está abierta. Las clases se iniciarán el 2 de Abril, con los siguientes cursos: Piano, solfeo, teoría, pintura, bordados, choapinos, tejidos en general, moda, sombreros y escritura a máquina. Los cursos de idiomas principiarán a funcionar el 10 de Abril. Solicite prospectos. A-10

TAQUIGRAFIA, MECANOGRAFIA, Academia "Pitman". Maule 1075. 23-Abril

¡CABALLEROS! CURSOS INGLES colectivos. Enseñanza rápida, perfecta, garantizada. Pronunciación esmerada. Profesor londinense. Claras 46. 11-A

LICEO MUSICAL SANTA CECILIA, único establecimiento musical. Arturo Prat 251-253. Internado para señoritas de provincias. Humanidades gratis para las internas. Se enseña teoría, armonía, composición, piano, canto y violín, danzas clásicas, idiomas. Profesorado del Conservatorio. Exámenes válidos. Pida prospectos. 4-Abril

¡SEÑORITAS! CURSOS INGLES colectivos. Enseñanza rápida, perfecta, garantizada. Pronunciación esmerada. Profesor londinense. Claras 46. 11-A

ACADEMIA "FAUSTINO ARIAS", Cueto 268. Enseñanza piano, canto, violín. Profesorado Conservatorio. Exámenes válidos. A-17

ESCUELA SUPERIOR MUSICA, DECLAMACION. Profesores señores Paoli, Fischer, Ferroni Carlini, Martínez, Traversari, Valencia. Enseñanza moderna, programa Conservatorio: exámenes diplomas, honorarios módicos. Matrícula: Delicias 340, 4 a 6 de la tarde. Ab.—13

APROVECHE BIEN SU TIEMPO Y dinero, estudiando en la Escuela Superior, Música, Declamación, con profesores competentes, plan Conservatorio, enseñanza moderna progresiva, Matrícula. Delicias 340, 4-6 P. M. 13-A.

$ 3.00 MENSUALES ENSEÑANZA escritura máquina "Underwood", con mecanografía gratis. Avenida Brasil 863. 9-A

INSTITUTO SAN MARTIN.— SAN Martín 64. Teléfono Inglés 213. Internos, medio-pupilos, externos. Humanidades, preparatorias, Kindergarten. Profesores de Estado. Exámenes válidos en el establecimiento. Profesorado, señores: Ernesto Melo Aguirre, Agustín Rivera, L. Sazié, Aliro Aceval, Esteban Mora, J. Cuadra Gormaz, Filidor Herrera Lagos, M. Fuentes, R. Barrio, Oyarzún, etc. Pídanse prospectos. Matrícula abierta. Clases funcionando. 10-A.

LICEO CHILENO, PLAZA YUNGAY, señoritas, niñitos, matrícula abierta, Kindergarten, preparatorias, humanidades; profesorado titulado, competente, modas, música, exámenes válidos; internado, externado. 8-M

LICEO INGLES, MAESTRANZA 980. Enseñanza esmerada. Inglés desde el Kindergarten. Pídase prospectos. 10-A

NECESITASE SEÑORITA HAGA clases francés y piano a niño, en las tardes. Tratar: de 2 a 4. Campo de Marte 19. A-8

JOVEN PROFESOR ARITMETICA, Algebra, Geometría. R. C. Correo N.o 8. A-8

SECCION MUSICAL DEL COLEGIO Europeo, para señoritas. Delicias 2266. Teléfono 1388. Matrícula abierta para los cursos de Teoría, Armonía, Piano, Canto, Violín, Arpa, Cítara, Italiano, Historia de la Música, Profesorado del Conservatorio Nacional. Exámenes válidos) Curso especial Miércoles y Sábados, para señoritas de afuera. 7-Mayo

COLEGIO EUROPEO PARA SEÑORITAS. Fundado el año 1901. Delicias 2266. Teléfono 1388. Humanidades completas. Exámenes válidos. En Sección Infantil y preparatorias recíbense niñitos. Francés e inglés obligatorios, internas, medio pupilas, externas. Música con exámenes válidos. Profesora del Conservatorio Nacional. Pídase prospectos. 7-Mayo

PROFESORA HACE CLASES PREPARATORIAS y piano. Arratia 133. 8-A

CONTADOR PREPARA EN UN mes. Profesor Villarroel, Delicias 2816. 8-A.

LICEO SANTIAGO, GALVEZ 139, teléfono 704. Humanidades completas, preparatorias, Kindergarten. Externos, medios pupilos, internos. Matrícula abierta. Inglés obligatorio desde kindergarten. Visítese establecimiento, solicítese prospecto. Sección especial, señoritas. 6-M.

INSTITUTO TECNICO COMERCIAL de Chile.— Gálvez 139. Teléfono 704. Contabilidades, idiomas, ramos técnicos. Cursos mixtos diurnos, vespertinos, nocturnos. Matrícula abierta diariamente. Clases funcionando. Pídase prospecto. 6-M.

CULTURA Y DISTINCION SON las características de la enseñanza que reciben las niñitas y niñitos en el Kindergarten particular. General Saavedra 1157.

SEÑORITA HONORABLE Y COMPETENTE ofrécese para instruir niñitos de preparatorias. Dirigirse: A. Urrutia, Correo 3, casilla 5088. 9-A

TAQUIGRAFIA PITMAN. — CURSO de 6.30 a 7.30 Lunes, Miércoles y Viernes; Martes, Jueves y Sábado, para señoritas y caballeros, en Instituto Superior de Comercio, Amunátegui 126, casilla 7515. Enseñanza seria y práctica. Sólo se paga un derecho de matrícula. Inscripciones: 8 a 6 P. M.

¡OJO! "ESCUELAS INTER. SUR-Americanas". Para ambos sexos; cualquiera edad, aunque tengan una instrucción muy deficiente. Internos y externos y por correspondencia. Preparación técnica de contadores generales y especiales, en contabilidad Comercial, Agrícola, Bancaria, Salitrera, Minera, Industrial, Militar, Ferroviaria, Municipal, etc. Derecho Comercial, Castellano, Práctica Mercantil, Economía Política, Aritmética, Gramática, Escritura a máquina (Dactilografía), taquigrafía, Idiomas, etc. Rapidez, comprensión. Orden, respeto y moralidad garantido. Otórganse títulos legalizados. No trepide. "La indolencia, es la mayor desgracia, que aflige hoy a la humanidad". Instrúyase. Sírvese también apoderado. Pídanse prospectos. Estado 363. (Plaza de Armas). Casilla 2268. A-8

INSTITUTO MERCANTIL, FUNDADO en 1904. Estado 289, prepara contadores generales y especiales, corresponsales, dactilógrafos, taquígrafos, etc., cursos de 2 años, de 12 meses, de 10, 8, 6, 4 y 2 meses. Contabilidad comercial, bancaria, agrícola, industrial, minera, fiscal, oro y billetes, de sociedades anónimas, colectivas, comanditarias y en participación; idiomas, legislación, taquigrafía, escritura máquina, etc. Cursos de $ 75, 50, 37.50, 35, 30, 25 y 15 pesos mensuales. Pídanse prospectos. Teléfono Inglés 273. A-8

SEÑORITAS: COMERCIO, HUMANIDADES, enseñanza por profesoras de Estado. Contabilidad comercial, castellano, redacción mercantil, francés, inglés, taquigrafía, escritura máquina, legislación comercial, caligrafía, moral, enseñanza por $ 37.50; otros, 30, 25, 20, 15 pesos mensuales. Instituto Mercantil, Estado 289. A-9

"MASAJE DEDICINAL", "BELLEZA científica". Pedicuro-cirujano. Tratamientos especiales. Enseñanza garantida, personal y por correspondencia. Diplomas válidos. No trepide. Informes, prospectos, pídanse "Escuela Nacional de Masajistas", Estado 363.—El Director. A-8

¡OJO! "ESCUELA NACIONAL DE Masajistas". Pídanse prospectos. Apresurarse. Estado 363. A-8

$ 3 MENSUALES ENSEÑANZA RAPIDA escritura máquina. Ricardo Santa Cruz 757. A-9

PROFESORA, SEÑORITA INGLESA, católica, recomendada, da clases inglés, francés y piano. Escribir: M. A. C. Correo Central. 9-A

¡INGLES! PROFESOR LONDINENSE, con espléndidas referencias, enseña idioma en tres meses. Sistema perfeccionado, práctico, fácil. Pronunciación perfecta. Clases particulares. Claras 46. 9-A

JUDICIALES

INVENTARIO SOLEMNE. — DE orden del señor juez del 5.o Juzgado Civil, don Filidor Rodríguez R., el 13 de Abril próximo, a las diez de la mañana, en calle Nataniel Cox N.o 163, procederé a la facción de inventario solemne de los bienes quedados al fallecimiento de don Arturo Urzúa Rojas. Se cita a los interesados con este objeto. — Santiago, 27 de Marzo de 1923. — Roberto Matus, receptor. A—10

REMATE. — EL 11 DE ABRIL próximo, a las 3 de la tarde, ante el señor juez del Primer Juzgado Civil de esta capital, tendrá lugar el remate de la propiedad ubicada en la Comuna de Maipú, pueblo de Lo Espejo, Avenida Balmaceda, esquina de León de la Barra, perteneciente a don Ismael Tapia Muñoz y embargada en la ejecución que se le sigue ante el Juzgado indicado por cobro ejecutivo de pesos. Mínimum: $ 12 mil 780. Bases y antecedentes en la secretaría del Juzgado indicado, expediente N.o 1183.—M. J. Lira, secretario. 24-A

APERTURA DE SUCESION.— SE encuentra abierta la sucesión de don Federico Reich, ante el compromisario don Manuel Gaete Fagalde, Huérfanos N.o 1242.—Santiago, 23 de Marzo de 1923. 28-Abril

QUIEBRA HUMBERTO GALASSO. —Por resolución del señor juez letrado del 5.o Juzgado Civil, don Filidor Rodríguez, de fecha dos de Abril, se ha declarado en quiebra al comerciante de esta plaza don Humberto Galasso. Se nombró síndico provisional a don Armando Podestá, fijándose para la primera junta de acreedores el nueve de Mayo próximo, a la 1.30 P. M.—El secretario. A-10.

POSESION EFECTIVA.— POR DEcreto de 26 de Diciembre del año próximo pasado, del 3er. Juzgado Civil, se ha concedido la posesión efectiva de la herencia de don Agustín Alcaíno, a sus hijos Armando, Ludovina, Víctor, Agustín, Antonia, Uldaricio, Abraham, Ernestina y Osvaldo Alcaíno.—E. Guzmán, secretario. 10-A.

POR AUTO DEL 4.o JUZGADO, DE 2 del presente, se ha declarado en quiebra a los señores Osvaldo y Luis Rodríguez, socios de la firma Rodríguez Hnos., domiciliados en Delicias 2735-37. Se nombró Síndico provisorio a don Roberto Yávar y se fijó el 11 de Mayo a las 3 P. M., para que tenga lugar la primera junta de acreedores.— El secretario. 9-M.

APERTURA DE SUCESION.—EN el Estudio del señor Juez compromisario, abogado don Francisco A. Concha, calle Cochrane N.o 915, se encuentra abierta la sucesión de don Federico A. Carvallo. Se da el presente aviso en conformidad a lo prescrito en el artículo 1285 del Código Civil.—El Albacea. Valparaíso, Marzo 16 de 1923. 9-M

ATIENDO TODA CLASE DE JUICIOS, particiones, herencias, exámenes, títulos para compra-venta y préstamos hipotecarios, cobranzas, se anticipa dinero y se hacen los gastos. Abogado. Bandera 154, oficina 2.

CONCURSO SARA WINFIELD DE Hurtado.—Por decreto del señor juez letrado don Fernando Santa María, de fecha 3 del presente, se ha formado concurso de hipotecarios a la propiedad 559 de Vicuña Mackenna. Se ha señalado el 7 del entrante, a l s 3.15 P. M. para la primera Junta de acreedores y se ha nombrado síndico provisorio a don Enrique Ramírez R. 10-A.

LIBROS Y ESTAMPILLAS

OCASION: "LA EVOLUCION DE la Materia", por Gustavo Le Bon; empastada. Edición agotada; regálase en $ 7. Almirante Barroso 69. A-10

CUADERNOS, COMPOSICION, COPIA, caligrafía, matemática, $ 6 ciento. ¡Libretas! hule, rico papel, 32, 40, 48 hojas a 40, 50, 60 pesos ciento; tiene constantemente Imprenta, San Pablo 2545. A—8

COMPRO LIBROS, REVISTAS, ESTAMPILLAS. San Diego 143. A-10

ALBUM SELLOS VENDO. PASAJE Condell, casa 7.

OCUPACIONES (Ofrecen)

PRENSISTA PEDAL COMPETENTE, necesítase. Curicó 70. 9-A

LITOGRAFO, IMPRESOR DE TARJETAS, necesito. Catedral 1379. A-8

NECESITO EMPLEADA JOVEN SOLA, atender cantina. San Pablo 2374. 8-A.

JOVEN SIN VICIOS, COMPETENTE cortador carnicería, necesito. Delicias 2440. De 11 1|2 a 1. 8-A

MUEBLISTAS, NECESITO BUENOS maestros sepan enchapar. Porvenir 385. 9-A

BUENOS MAESTROS HERREROS, cerrajeros y remachadores, se necesitan en Erasmo Escala 3100. 8-A A-9

ON DEMANDE FEMME DE CHAMBRE. Huérfanos 1744. A-8

CONTADOR MECANICO PARA ALcohol, aceptado por la Dirección de Impuestos Internos, Vende en Talca, Luis Negara, Cabrería. 16-A

PARA MODISTA DE VESTIDOS. — Se necesitan oficiales, medias oficialas y aprendizas. Argomedo 480. A-8

NECESITO JOVEN COMPETENTE en carnicería y cocinería chilena o española. Independencia N.o 1645. A-8

NECESITO EMPLEADO CON CARNET, Echaurren N.o 526. A-8

CORTADOR DE CUEROS, NECESITO. Maletería París, Pasaje Matte 30. A-8

MAESTROS MARROQUINEROS, necesito; pago bien. Maletería París. Pasaje Matte 30. A-8

BUENOS ALBAÑILES NECESITO. Avenida Macul N.o 396. 8-A

RELOJERO ENTENDIDO JOYERIA, competente, necesito como socio industrial, para negocio establecido. Exígese buenas recomendaciones. Dirigirse: Pedro Cárter O. Ligua. 9-A

NECESITO JARDINERO CON BUENOS informes. Tratar de 1 a 2 de la tarde. Providencia 3391. Los Leones. A-9

TRABAJADORES NECESITO. MAPOCHO esquina Cumming (Canal). A-8

PINTOR DE AUTOMOVILES necesito. Vicuña Mackenna 386. 9-A

TRABAJADOR PARA QUINTA NECESITO, cama adentro, recomendado. Avenida Salvador 1069. 8-A

NECESITO PELUQUERO DE FIRME, Franklin N.o 65. 1165

MUEBLISTAS NECESITO, AVENIDA Matta 1615. 9-A

CARRETEROS CON PERMISO Y carnet y empleados entendidos en trabajo de bodega. Necesito. Delicias 3484. 8-A

NECESITO AYUDANTES SASTRES hombres. Compañía 2789. 8-A

NECESITO AYUDANTAS EN MODAS sastres. Compañía 2789. 8-A

NECESITO CORTADOR CARNICERIA, competente. Mapocho 3385. A-8

EMPLEADO COMPETENTE PARA restaurant, necesito. Exposición 94. 9-A.

CARPINTEROS A TRATO NECESITO, Mapocho esq. Cumming. A-8

ALBAÑILES NECESITO. MAPOCHO esq. Cumming. A-8

SE NECESITAN CARBONEROS, cortadores de leña y un capataz de carretas, para fundos cerca de Santiago. Referencias: Avenida Rosario 1039. A-9

ALBAÑILES, NECESITO. CONSTRUCCION Nataniel esquina Eyzaguirre. A-9

SE NECESITA CARRETELERO para carnicería. A. Barroso N.o 394. A-9

SE NECESITA JOVEN QUE SEPA dactilografía para ayudante secretaría fuera de Santiago. Se prefiere sepa inglés. Dirigirse: Bolsa de Comercio, oficina 118, de 10 a 12 y de 2 a 6 P. M. A-9

SE NECESITAN TRABAJADORES para excavaciones. Maestranza San Bernardo; a trato; se paga bien. A-8

FOTOGRABADOR COMPETENTE necesito. Germán Horst. Estado 63. 8-A.

MUEBLISTAS COMPETENTES NECESITO, formal, de 10 a 15 pesos. San Francisco 224. 9-A

LA 2.a BATERIA DEL REGIMIENTO Tacna, necesita un escribiente. 8-A.

MODELISTAS, TORNEROS, MECANICOS, necesito. Vicuña Mackenna 1742. 8-A.

SACADOR DE PUNTERA, CORREDOR fierro, necesito, fábrica de calzado. Delicias 2701. 9-A.

NECESITO DOS CARPINTEROS para pequeña techumbre, a trato. Lunes primera hora. Andes esquina Robles. 9-A

MUEBLISTAS COMPETENTES NECESITO. Gálvez 102. 9-A

NECESITO COMPOSTURERO ZAPATERO, Marcoleta N.o 479.

CARPINTEROS MUEBLISTAS, barnizadores, necesito. Santa Rosa 342. 9-A

QUINTERO SE
rrascal 67, 4 cuadra
gay.

SOMBRERERO
sombreros de señora
paga por tarifa
100 a 120 semanales
y 347.

CON CASA BIEN
rrio San Diego, ofre
tación, vinos, abar
ferencias. Casilla

TAPICERO NECESIT
2474. Carrocería

CORTADOR DE PO
to. Fábrica de calz
ricana 57.

HERRADOR NECESIT
Escala 2945.

CARPINTEROS OB
necesito. Diez de Ju

CARPINTEROS MUE
cesito. Maturana 33

NECESITO MUEBLIS
petente. Amunátegui

PELUQUERO DE FI
to urgente, doy gar
1372.

NECESITO EMPLEAD
go 1546, casa 33.

ALBAÑILES PARA
llo, necesito. Maestr

NECESITO CARRETE
net. San Diego 163

MOJADOR NECESITO
Velásquez 27.

CORTADOR SASTRE
Delicias 2951.

TRABAJADOR MAN
do arreglos jardines
dín República.

NECESITO CARRETE
comendado y con car
15, Bodega "La Patr

HOJALATEROS GA
aprendices, necesito

MECANICO TORNER
petente obra chica
bea 2770.

HUINCHERO COMPE
bajo fino, necesito

CARPINTERO DE
jo, necesito. Gorbea

SOMBRERERO,
brica de Sombreros

CARPINTEROS
enmaderación, trato
necesitamos. Cochra

ARMADORES
black señora, necesi
ricana 84.

MAESTRO TEJEDOR
Avenida España 33

CARPINTERO NEC
cias 3293.

JOVEN ENTIENDA
ría, sepa pespuntar y
to. San Pablo 1641.

NECESITO CARPI
blista. Carmen 1670.

CARRETELERO,
mendaciones y carnet
to 768.

OFICIAL TAPICER
vil, necesito. Espe

ZAPATERO PARA
taquillado, necesito
Carmen 853.

ZAPATEROS OBR
taco, suela, necesito
364.

BUENOS TALABAR
cesito; obra blanca y
29-A.

NECESITO CARRET
carnet. Victoria 311.

NECESITO CARPINT
ficencia Pública. Tr
zar el Lunes.

CARPINTEROS DE
cesito al día. Santa

NECESITO JOVEN
dos. Padura 799.

ADMINISTRADOR
tente ramo lechería
puertas de Santiago
Los Juncos, camino

EMPLEO PUBLICO
renta $ 5,520, permu
Santiago. San Ignac

HOJALATEROS BU
to. Cochrane 440.

HERRADOR Y
rrador, necesito.

CARPINTEROS PA
ciones, necesito 15.

NECESITO EMPLEAD
mandados y aseo de
pa copiar cartas,
presentarse sin bue
ciones. Galería Ale
El Lunes a primera

OFICIAL MUEBLIST
Bulnes 268.

NECESITO CARPINT
co. Tocornal 825.

CERRAJEROS Y
cesítanse. Cumming

CAFETERO QUE
café, necesítanse.

AGENTES VENDEDO
ca dulces chilenos
cito 232.

NECESITO TALABAR
blanca. San Pablo

JOVEN COMPETENTE
cén de comestibles
sentarse con recom
Diego 512.

NECESITO MAESTR
y oficiales. Indepen

ZAPATEROS PARA
do, necesito. Pago
precios: hombre, $
niño, $ 27. También
para afuera. Chiloé

TRABAJADORES A
cial albañil, entendid
Viel 1932.

SE NECESITA
competente. Riquelme

NECESITO MAESTR
ta cortinas de fierro
Lira N.o 889.

JARDINERO AYUDA
tas afuera, recomend
Vicuña Mackenna 4

NECESITO HOJALAT
da Irarrázaval 663.

JOVEN COMPETENT
ramo abarrotes y
mes, necesita Almacé
pañía y Amunátegui

NECESITO OPERARI
tentes para abrigos,
muestras. San Anton

ECESITO DOS CARPINTEROS, Y n enlucidor. Lastra 1672. Casita 4. A-9

ECESITO PELUQUERO COMPEnte. Peluquería Bilbao, San Pablo 190. A-10

ARPINTEROS MUEBLISTAS, ertas, ventanas. Maquinista necesítanse. Bilbao 520. Providencia A-10

ARPINTERO MUEBLISTA Y Carntero de obra blanca, necesito. n Francisco 122. A-9

YUDANTES CORPIÑERAS Y POreras, competentes, necesito. Tapacá 768. A-9

AESTRO Y OFICIAL GASFITER cesito. San Martín 49. A-9

ALLADOR NECESITO, PRAT 353.

LBAÑIL REVOCADOR NECESITO Barroso 11.

ARPINTERO NECESITO, A. Baoso 11.

ERSONA COMPETENTE, FORMAón de clubs, buena comisión necesito. Ahumada 46.

FICIAL MECANICO ELECTRIsta, necesito. Alonso Ovalle 1249.

ECESITO MUCHACHO 16 AÑOS, n recomendación. Quinta Normal. ierta Catedral. 8-A

E NECESITA NIÑO DE 15 A 17 os, para mandados. Restaurant kio. San Antonio 31. A-8

IÑO 14 AÑOS, PARA MANDADOS, cesito. Huérfanos 1508. A-8

IÑO PARA LOS QUEHACERES bodega frutos del país, necesito. vaceta 600. A-9

ECESITO UN MUCHACHO PARA strar. Kiosco N.o 19. Delicias ente a Castro. 8-A

ECESITO NIÑO PARA REPAR- carnicería. Delicias 1829. 8-A

E NECESITA MOZO PARA MESA n buena recomendación. Restaunt Tokyo, San Antonio 31. 8-A.

OZO ASEADO NECESITO URnte. Tratar: de dos a 4. Delicias 8-A

ECESITO UN MUCHACHO 18 A años reparto de leche. Ramírez 27. 9-A.

IÑOS NECESITO PARA VENDER eñiques y chocolates. De 12 a 3. rrano 401.

OZO DE COMEDOR, OFRECESE n buenas recomendaciones. San Pao, N.o 1585.

ECESITASE TRES NIÑOS PARA nder dulce. Mercado Central 48.

OSTURERAS TRABAJEN BIEN, cesito, prefiero cerca. Delicias 463. 9-A.

ECESITO MUCHACHOS DE 14 A años. San Diego 2067. 10-A

IÑO PARA LOS MANDADOS NEsito. 21 de Mayo 521. 9-A

OZO PARA EL COMEDOR, SIN cios, necesito. Restaurant Ostan. Agustinas 1126. A-9

OZO COMPETENTE, CON PRACa en almacén, necesito. Ahumada A-9

OZO OFICINA NECESITO. Alon- Ovalle 1249.

IÑO 12 a 14 AÑOS NECESITO, reire 676. 10-A.

UCHACHO PARA EL ASEO NEsitase. Riquelme 37.

IÑO GRANDE CAMPO, NECESI- Lira 279, 12 a 3. 8-A.

ECESITASE UN NIÑO APRENDIZ itar auto, prefiero que sepa. Compañía 2339.

ECESITO NIÑO CARROCERIA. — turo Prat 1375.

ECESITO JOVEN O SEÑORITA e sepa contabilidad, y un niño ra mozo. Mercado Matadero, puesN.o 67. A-8

ATRIMONIO PARA CASAS CAM-, necesito. Ejército 232. A-8

ECESITO COSTURERAS Y Aprena sasere. San Ignacio 1016. A-9

ECESITO BUENAS COSTUREs, taller de vestidos. Cienfuegos 2. 8-A.

TITUTRIZ PARA EL CAMPO: glés, francés y piano. Sueldo $ 400 cesítase. Moneda 2139. A-8

NA VILLAVICENCIO, MATRONA, asladó su consultorio, provisionalnte a Copiapó 843. 17-A.

AVANDERA RECOMENDADA nesítase. Agustinas 728. 8-A.

OSTURERAS PARA PANTALOs, camisas y calzoncillos, se nesitan. Fábrica de Ropa, Alameda 55. A-9

EJEDORA A MAQUINA, NECESI-. Grajales 2073. A-3

E NECESITAN APARADORAS, ntilleras máquina plana. Lira 965. 9-A

OCADORA ARPA NECESITO. San lfonso 175. 8—A

IÑAS TEJEDORAS Y REMALLAras encuentran trabajo en la Fáica de Tejidos en Puente Alto. A-11

PRENDIZA COMPOSTURERA, nesita Sastrería Lozano, 493 San tonio 493. 8-A

EÑORITAS PARA EL BAILE, UN anista y violinista necesítanse en dependencia 1167. A-8

EPARADORAS EN SOMBREROS e sepan bien se necesita, Rayonde, Estado 21. Sueldo: $ 130-150. abajo todo el año. A-10

ECESITO SEÑORITA CONTADO- titulada, que sepa escribir bien máquina. Puente 824. A-8

EÑORITAS QUE SEPAN ALGO trabajos de bolsones, necesito. letería París, Pasaje Matte 30. A-8

EÑORITA PARA TRABAJOS OFIna, que sepa escribir a máquina, cesita casa mayorista, alemana. ertas: Casilla 1716. 8-A

ASTONERAS, NECESITO; PAGO en precio. Sastrería San Antonio. A-8

ECESITO BUENAS COMPOSTUas de obra grande. Merced 773. A-8

UDANTAS PARA SOMBREROS, esito. Nataniel 118. 8-A

BA MODISTA DE VESTIDOS— necesitan oficialas, medias ofiles y aprendizas. Argomedo 485. 9-A.

VENCITA HONORABLE PARA endiz vendedora, necesito; suel$ 50 y comisión. Tratar: de 3 a 5. n Isidro 261. 8-A.

ANCHADORAS DE FINO Y PA- necesito. Lavandería Le Grand c. Delicias 2733. 8-A

CESITASE REMATADORA CALito guagua. Serrano 637. 9-A.

SEÑORITA FARMACEUTICA, NEcesito. Bascuñán 1301. 8-A.

NECESITO BUENAS APLANCHAdoras de camisas y doblez, pago bien. Lavandería Ballester, Providencia 1230. 9-A

FABRICA DE ROPA HECHA, NEcesita pantaloneras para coser afuera. San Antonio 444. 12-A

NECESITASE VIOLINISTA Y NIña ayudante mesonera. Chiloé 2075. 10-A

¿SEÑORITAS, JOVENES, QUIEREN emplearse? Vengan altos Baños Santo Domingo.

SE NECESITAN BUENAS COSTUreras competentes en tejidos. Delicias 872.

30 CAMISERAS COMPETENTES necesitan. Agustinas 826. 9-A

NECESITO LAVANDERAS Y aplanchadoras de doblez. Gálvez 37. Lavandería. 9-A

NECESITO AYUDANTAS COMPEtentes en moda. Arturo Prat 735.

NIÑAS APRENDICES NECESITANse en calle Antofagasta 2130. Jornal, dos pesos.

NECESITO AYUDANTAS, OFICIAL y niño para vestones. Fariña 578. 9-A

BUENAS COSTURERAS NECESIto. Castro 131.

NECESITO TEJEDORAS COMPEtentes y costureras. Carrera 269.

CAMISERAS, FINERAS, Y LAVANderas necesitamos. Pagamos bien. Lavandería Río Janeiro. Merced 475. 9-A

FABRICA DE CAMIONES NECESIta costureras. Freire 676. 10-A

NECESITO BUENAS COSTURERAS. Brasil 740. 8-A.

NECESITO AYUDANTA SASTRE, inútil presentarse sin ser competente. Esperanza 767. 8-A.

NECESITO TEJEDORA BUENA. San Diego 1546, casa 33. 10-A.

OPERARIAS Y OFICIALAS SAStres, necesita. Valparaíso 1154. 9-A.

AYUDANTA EN VESTONES, NEcesito. Romero 2960.

BUENAS APARADORAS Y NIÑO 15 a 17 años, necesito. Chacabuco 952. 9-A

LAVANDERA PUERTAS ADENtro, para casa particular, necesítase. Riquelme 37.

LAVANDERA Y AYUDANTA DE cocina, necesito. Alameda 2921. Hotel.

COSTURERA NECESITO, QUE ENtienda ropa de señora. San Alfonso N.o 175. 10-A.

AYUDANTA SASTRE ADELANTAda necesito. Esperanza 767. A-8

AYUDANTA VESTONERA NECESIta. Avenida Matta 1146.

COSTURERAS QUE SEPAN OJAlar. Diez de Julio 1345. 9-A.

NECESITO COSTURERA ADELANtada. Santiago 1401. 9-A

APARADORAS COMPETENTES Trabajo afuera. necesitamos. Nueva Valdés 925. 9-A.

ARREGLADORA DE CALZADO competente, necesito. Avenida Matta 364. A-9

SE NECESITA APLANCHADORA de doblez. Carmen 42. 9-A.

AYUDANTAS SASTRES, SEPAN mucho en trabajo fino y ojalar bien. Pago $ 4.50 diario. Gorbea 2368, casa 2.

NECESITO COSTURERAS COMPEtentes. Pasaje Matte 28. A-9

SE NECESITA UNA SEÑORITA que tenga buena letra y sepa escribir a máquina, inútil presentarse sin buena recomendación—Ahumada 5.

COSTURERAS COMPETENTES necesita Fábrica Ropa Blanca. Agustinas 935. 11-A

LAVANDERIA FRANCO ESPAñola. Huérfanos 2674; camiseras, posticeras, lavanderas, necesítase. 9-A

OBRERAS PARA TRABAJO DELIcado, que sepan leer, se necesitan 10. Avenida Ecuador 3555.

CASA EXTRANJERA ARRIENDA departamentos a la calle, baño, teléfono. Compañía 1288.

LAVANDERA, LAVAR CASA PARticular, necesito. Avenida Concepción 134. 9-A

BUENAS COSTURERAS SE NECEsitan en la Peletería París. Pasaje Matte 42. 10-A

ALMIDONADORA COMPETENTE, con recomendaciones, $ 18 semanales, necesito. Santa Victoria 354. 9-A.

SEÑORITA PARA ATENDER CIGArrería, necesito. Bandera 199. 9-A.

COSTURERA PARA PARAGUAS, necesito. Moneda 1599. 9-A.

SEÑORITA ESCRIBA MAQUINA, necesito. Ofertas: Correo Central. Casilla 1090.

COSTURERA NECESITO. VIEL 1118. 9-A.

NECESITO COSTURERA SASTRE. Gálvez 552, casa 10, altos. 9-A.

NECESITO CAMISERAS, LAVANderas y dobléz. Moneda esquina San Martín. A-9

CARTONERA QUE SEPA BIEN EL oficio, necesítase. Marín 359. A-8

NECESITO COSTURERA SASTRE. Bezanilla 1455. A-9

BUENAS APLANCHADORAS DE dobléz, necesito; $ 2.50 tarea. Santo Domingo 592. A-10

SE NECESITAN BUENAS COSTUreras. Riquelme 70. A-11

NIÑA PARA PEGAR ETIQUETAS, necesitamos una con recomendaciones de honradez. Santa Rosa 62. A-9

NECESITO CHALEQUERA, PAGO cinco pesos. República 7.

NECESITO BUENAS LAVANDERAS aplanchadora doblez. Lavandería Cruz Blanca. Huérfanos 2210. 9-A.

NECESITO SEÑORA QUE SEPA ordeñar. Maturana 646. 9-A.

APLANCHADORAS FINERA Y DOblez, necesita. Lavandería. M. Rodríguez 34. 10-A.

POSTICERAS, DOBLEZ, NECESIta. Lavandería Iñfera. Santa Rosa 247. 9-A.

LAVANDERAS SE NECESITAN. Rosas 2040, entre Brasil, Baquedano. Lavandería Bruselas. 9-A.

LAVANDERA DE TINTORERIA, que sepa su oficio, necesitamos una bien recomendada. Trabajo fácil; buen sueldo. Santa Rosa 62. A-9

LAVANDERIA FRANCESA, DELIcias 133, necesita lavanderas. A-9

APLANCHADORA, CAMISERA, posticera, ropa lisa; se paga bien. Lavandería Francesa, Agustinas 2263. A-12

MAESTRAS CORPIÑERAS, MUY competentes, necesita. Moneda 629. A-8

MODISTA PARA JEFE DE TAller, necesita. Moneda 629. A-8

PERSONA QUE SEPA HACER Resortes necesito. Prat 353.

COSTURERA OBRA BLANCA, NEcesito. Alonso Ovalle 1249.

SERVIDUMBRE, LA MEJOR DE Santiago. Pidala, Bandera 839.

JOVENCITA PARA ATENDER las mesas, necesita la pensión "Ford. San Diego 1403. 8-A

NECESITO EMPLEADA FORMAL, para quehaceres de casa. San Pablo 2165. 8-A

NECESITASE EMPLEADA PARA el comedor y otra para piezas. Catedral 2986. 8-A

PERSONA ACTIVA CON $ 500 Efectivo, conocedora comercio minorista, se le asociaría compra-venta negocios, diferentes giros, Bandera 682, oficina 8. A-8

SIRVIENTE MANO PARA TODO servicio, sueldo 40 pesos, poca familia, aseada, honrada, recomendaciones, regular edad. Ejército 453. A-8

EMPLEADA PARA LAS PIEZAS necesito, con recomendación. Quinta Normal. Puerta Catedral. 8-A

EMPLEADA PARA EL SERVICIO necesito, San Pablo 2142. A-8

CHIQUILLA PARA AYUDAR QUEhaceres casa matrimonio necesito. Rosas 2341. A-8

EMPLEADA PARA QUEHACERES de teatro, necesito. Independencia 1070. A-8

NECESITO EMPLEADA DE COMEdor, con buenos informes. Tratar en la mañana. Providencia 3391. Los Leones. A-9

EMPLEADA DE MANO NECESITAse. Buen sueldo, servicio liviano. Vergara 77. A-8

NIÑERA FORMAL ASEADA NEcesito. Sueldo $ 50. Moneda 1468. A-8

NECESITO NIÑA PARA LAS PIEzas, con recomendaciones. Claras N.o 270. A-8

EMPLEADA PARA CAMPO QUE atienda lechería y se haga cargo de las llaves de la casa. Gálvez 197. De 1 a 3. A-9

NIÑERA, NECESITO. ROSAS 2416. A-9

NIÑERA, NECESITO. CHALET Av. Miguel Claro 603. A-8

SIRVIENTE, CHALET, POCA FAmilia, necesito. Avenida Miguel Claro 603. A-8

NIÑERA COMPETENTE NECESIto. Cueto 439. 8-A

EMPLEADA NECESITO PARA matrimonio sin niños. San Diego 380. 8-A

EMPLEADA PARA PIEZAS Y COmedor, necesito. Rancagua 14. 8-A.

EMPLEADA PARA LA MANO NEcesito. San Diego 267. 9-A.

NIÑA PARA TODO QUEHACERES, necesita. Vergara 784, con buenas recomendaciones. 8-A.

NIÑERA Y NIÑA MANO NECESIto. Ñuble 1033. 8-A

SE NECESITA UNA NIÑA PARA el servicio. Tratar: Gálvez 1528. 8-A

EMPLEADA JOVEN, SOLA, NECEsito. Coquimbo 1140. 8-A

NECESITO EMPLEADA PIEZAS, costuras. Dardignac 181.

NECESITO NIÑA ATENDER MEsón Restaurant. 10 de Julio 381.

NECESITO EMPLEADA PARA LA cocina. Andrés Bello 580.

SIRVIENTA ENTIENDA ALGO DE cocina, necesita casa extranjera. Domeyko 2059.

EMPLEADA CON BUENAS RECOmendaciones, para todo servicio, necesita familia extranjera. Vicuña Mackenna 1273.

EMPLEADA PARA EL CAMPO, servicio piezas, se necesita. Castro 221. 9-A

NECESITO NIÑERA CON BUENA recomendación, buen sueldo pago. Serrano 657. 10-A.

EMPLEADA PARA NIÑOS SE NEcesita; buen sueldo. San Francisco 631. 9-A.

UNA NIÑA PARA CUIDAR GUAgua de dos años se necesita en República N.o 2. Inútil presentarse sin referencias. 9-A

MUCHACHA PARA EL SERVICIO necesítase, en Alonso Ovalle 830.

ESPLENDIDA CUIDADORA DE guagua se necesita con muy buenos informes, gran sueldo. Tratar: de 1 a 4 en Moneda 778. 9-A.

NECESITO BUENAS COSTURERAS en modas. Sama 1134 (altos). 9-A.

EMPLEADA RECOMENDADA, SERvicio comedor, necesito. Ejército 626. 9-A.

EMPLEADA PARA ASEO OFICINA dental, necesítase con buenos informes; prefiérese inglesa, norteamericana o alemana. Tratar: Lunes de 9 a 12 y 3 a 6. Moneda 1312.

EMPLEADA PIEZAS, COMPETENte y honrada, necesítase. Huérfanos 1744. A-8

NIÑA SERVICIO MANO, NECESIto. Jofré 357. A-8

NIÑA PARA AYUDAR QUEHACEres de casa, necesito. Fontecilla 126. A-9

NIÑA PARA QUEHACERES DE casa necesito. Esmeralda 871.

NECESITO CUIDADORA NIÑOS. Castro 31. 9-A

NECESITO NIÑAS PARA ENVOLver pastillas y chocolate. Delicias 2867. 9-A.

NECESITO EMPLEADA PARA EL servicio de tres personas. Maule 951.

NIÑERA NECESITO. SAN DIEGO 891.

NIÑA PARA CUIDAR GUAGUA, necesito; buen sueldo. San Pablo 3359. A-9

NECESITO NIÑA JOVEN PARA servicio de la casa y mandados, para casa extranjera. Presentarse, con buenas recomendaciones. Lazo Rosas 1675. 9-A

NIÑA PARA TODO SERVICIO SE necesita, exige recomendaciones. Ecuador 3566. 9-A.

NIÑA QUE HAYA ESTADO EN FAbrica de calzado, sección empaquetado, necesítase. Unión Americana 84.

"LA NACION" y "LOS TIEMPOS"

a fin de dar mayores facilidades al público, ha instalado una nueva Agencia de Avisos y suscriciones en

RECOLETA 303

Permanecerá abierta todos los días del año desde las 8 A. M. a 9 P. M.

NIÑERA, NECESITASE. CALLE Manuel Montt 2621. A-8

AYUDANTE COCINA NECESITO. Exposición 34. 9-A.

NECESITO BUENA COCINERA PAra casa de pensión; pago muy buen sueldo. Delicias 127. 10-A.

NECESITO COCINERA Y AYUdanta de cocina competente, buen sueldo. San Diego 224. 8-A.

NECESITO NIÑA ENTIENDA COcina, trabaje en el dulce, 40 a 50 pesos, cama adentro. Martínez de Rozas 3561. A-8

NECESITO COCINERA Y AYUdanta; sueldo: $ 60 y $ 40 si son competentes. Pensión Española, Brasil 79. A-9

NECESITO COCINERA; SUELDO, $ 40. Bascuñán 871. 9-A

AYUDANTA COCINA; BUEN sueldo, sin recomendación, para cocinera. Blanco 2109. 10-A

NECESITO COCINERA, NIÑA DE mano. Nataniel 159. 9-A

NECESITASE BUENA COCINERA, sin niños, para reducido servicio. Inútil sin buenas recomendaciones. Tratar: Delicias 2879, de 5 a 7 P. M. A-10

AYUDANTE DE COCINA, NECESIto. Bandera 852. 9-A.

EMPLEADA SEPA COCINA, SERvicio dos personas, necesito, cerca Santiago. Borjas 195.

NECESITO BUENA COCINERA recomendada para poca familia. Compañía 1839. 10-A.

NECESITO COCINERA JOVEN aunque no sepa bien cocina, Pago buen sueldo. Agustinas 1441. 9-A

NECESITASE COCINERA. CUMming 342. 9-A.

EMPLEADA PARA LA COCINA, necesito. Moneda 2927. 10-A.

EMPLEADA SEPA COCINA, NECEsito. Buen sueldo. Santa Isabel 388. A-9

NECESITO COCINERA Y NIÑO PAra los mandados. Mercado Central N.o 35. 8-A

NECESITO COCINERA COMPEtente. Calle Dardignac N.o 145. 8-A.

NECESITO COCINERA, BUENAS recomendaciones; presentarse de 2 a 4. Agustinas 2474. 8-A

PERSONA PARA LA COCINA Y aseo de la casa se necesita. Buen sueldo. Constitución 8-D, altos. A-8

EMPLEADA PARA TODO SERVIcio que sepa cocina para poca familia, se necesita. Compañía 1619. De 3 a 6. Sueldo $ 50. A-8

NECESITO COCINERA. MERCADO Central N.o 45. A-8

NECESITO COCINERA. CUETO N.o 535. A-8

SE NECESITA BUENA COCINERA para matrimonio solo. Avenida Pedro Valdivia 310. 8-A

COCINERA NECESITASE. REGUlar edad. Capuchinos 630. A-13

COCINERA PUERTAS AFUERA necesito. San Alfonso 175. 8—A

COCINERA Y EMPLEADA DE PIEzas, necesito. Buenas recomendaciones. Tratar: de 1 a 5. Calle Dieciocho 193. A-10

COCINERA SE NECESITA PARA poca familia. Chacabuco 433.

COCINERA NECESITO CON RECOmendaciones. Presentarse de 8 a 12. San Antonio 584. A-8

COCINERA NECESITO, OLIVOS 750. A-8

COCINERA NECESITASE. EN Moneda 2165. 8-A

COCINERA RECOMENDADA NEcesita matrimonio solo. Vicuña Mackenna 1298. A-9

COCINERA, DOS AYUDANTAS, necesito. Copiapó 1431. A-11

COCINERA SIN NIÑOS, NECESIto. Rosas 2416. A-9

COCINERA NECESITO. GALERIA Alessandri 30, 4.o piso. Casa 1. 8-A

COCINERA COMPETENTE Y REcomendada, necesito. Rancagua 14. 8-A.

COCINERA NECESITO, SUELDO: $ 55. Sazié 2469. 8-A

COCINERA, BUEN SUELDO, NEcesítase. San Ignacio 660. 8-A.

COCINERA NECESITO, BUEN sueldo, poca familia. Victorino Lastarria 158.

COCINERA Y UNA LAVANDERA necesito. Carmen 350.

COCINERA RECOMENDADA SE necesita. Yrarrázaval 2305. Buen sueldo. Pago carro.

COCINERA Y EMPLEADA COMEdor, competente, se necesitan. Catedral 1570. Tratar: 2 a 5 P. M. 10-A.

COCINERA ESPECIAL PARA banquetes y comida fina se necesita con buenas recomendaciones. Se paga muy buen sueldo. Darán razón Moneda 2040.

COCINERA SEPA COCINA MUY bien, tenga buenas recomendaciones y aseada necesítase. Pago buen sueldo. República 302.

COCINERA Y NIÑA PARA LAS mesas, formales, necesita. Alonso Ovalle 1140.

COCINERA NECESITASE, BUEN sueldo, poca familia. Av. Italia 1451. 9-A.

COCINERA NECESITO. AVENIDA Cumming 685. A-10

COCINERA Y AYUDANTE, SIRviente dormitorio y patios necesita el Instituto Italiano. — Cochrane 104.

COCINERAS, COMEDOR, NIÑERAS, mozos, niños, buenos sueldos, necesita. Agencia Empleos. San Diego 206.

COCINERA Y NIÑERA, NECESItase en Avenida Manuel Montt 879. 9-A

COCINERA COMPETENTE NECEsito, buen sueldo. Benavente 788. 9-A

COCINERA ENTENDIDA NECESIto. Avenida Matucana 215. 9-A.

RESPUESTAS A NUESTROS LECTORES

LAS PERSONAS CUYAS CONSULTAS NO APAREZCAN RESUELTAS EN EL DIARIO, SERAN ATENDIDAS PERSONALMENTE POR EL REDACTOR DE LA SECCION, LOS DIAS LUNES, MIERCOLES Y VIERNES, DE 5 A 5 1|2 DE LA TARDE

HABEAS CORPUS

Anubis. — Santiago. — Le ruego indicarme por intermedio de su sección, cuál es el significado de la expresión "Habeas Corpus"

Habeas Corpus, es el nombre de una célebre ley inglesa, que garantiza en ese país, la libertad individual de los ciudadanos. Fué promulgada por Carlos II (31 Ch. II c. 2) en 1679 y confirmada y ampliada por Jorge III (56, Geo III, c. 100).

En virtud de esta ley, todo ciudadano, aunque sea menor de edad, que se halle detenido o preso, tiene derecho a comparecer inmediata y públicamente ante un juez o tribunal para que, oyéndole, resuelva si su arresto fué o no legal, y si debe alzarse o mantenerse. Tal derecho es considerado como la mejor garantía de la libertad individual contra los abusos del poder; y únicamente en circunstancias anormales y períodos de trastornos políticos se suspende el derecho de Habeas Corpus. En los Estados Unidos y otras naciones y colonias civilizadas existe el propio derecho, pero consignado ya en la Constitución del Estado. Es frase usada en Inglaterra y hoy admitida en nuestro idioma.

CAPITULACIONES MATRIMONIALES

—Lectora agradecida.—Santiago.— ¿Puede casarse una persona viuda y con fortuna, sin perder la administración de sus bienes, ni la facultad de disponer de ellos, como mejor le plazca? O necesariamente debe tomar el marido la administración de los bienes que la mujer aporta al matrimonio.

—Permítanos, señora, antes de resolver la cuestión que Ud. nos propone, recordarle que en derecho se llama capitulaciones matrimoniales, las convenciones que celebran los esposos antes de contraer matrimonio, relativas a los bienes que aportan a él, y a las donaciones y concesiones que se quieran hacer el uno al otro, de presente o de futuro (C. C. art. 1715).

En estas capitulaciones matrimoniales—que dicho sea de paso deben ser otorgadas por escritura pública—puede la mujer reservarse la administración de una parte de sus bienes (inciso 1.o del artículo 1720) y tiene entonces, sobre los así sustraídos o la comunidad conyugal, las facultades que se expresan en los arts. 159 y siguientes del Código Civil.

En virtud de estas disposiciones, la mujer así separada de bienes, no necesita de la autorización del marido para los actos y contratos relativos a la administración y goce de los que separadamente administra; tampoco necesita de la autorización del marido para enajenar a cualquier título los bienes muebles; pero necesita de esta autorización o la del juez en subsidio, para estar en juicio, aún en causas concernientes a su administración separada.

Sólo dos aclaraciones o comentarios vamos a hacer al texto mismo de la ley, para precisar su alcance con exactitud rigurosa.

Según se ha visto, el artículo 1720 autoriza a los esposos para estipular en las capitulaciones, que la mujer administrará con independencia del marido una parte de sus bienes propios. Cabe entonces preguntarse, si una esposa, que tiene ciento cincuenta mil pesos, podría reservarse para sí la administración de la casi totalidad de esta suma, ciento cuarenta y nueve mil, por ejemplo. Estamos por la afirmativa, pues con arreglo a las disposiciones del artículo 20 del Código Civil, las palabras de la ley deben entenderse en su sentido natural y obvio, cuando el legislador no las ha definido expresamente para ciertas materias; y el significado natural y obvio de la palabra parte, no es otro que: "cantidad que junto con otra u otras componen un todo". En el caso propuesto, ciento cuarenta y nueve mil pesos, es una parte de la suma total. Además, cuando el sentido de la ley es claro, como en el caso presente, no es lícito desatender su tenor literal, a pretexto de consultar su espíritu (art. 19).

En cuanto a las facultades de disposición de la mujer separada, hay una omisiónn en la ley que es preciso salvar. El art. 159 ya reproducido, faculta a la mujer para enajenar a cualquier título de los bienes muebles, pero no hace referencia a los bienes raíces, que son a este respecto los de mayor importancia.

Creemos que no puede enajenarlos sin la autorización marital. El art. 137, que prohibe a la mujer casada celebrar contrato alguno, sin la autorización del marido, es un principio fundamental de nuestra legislación, que a falta de una disposición expresa en contrario, conserva su vigor y la inhabilita en el caso que estudiamos para enajenar los bienes raíces, cuya administración se ha reservado en el instrumento de capitulación.

BARATAS

A. B. C.—Santiago.—Sírvase indicarme un procedimiento para destruir radicalmente las baratas.

—Es difícil librar una casa de estos insectos de una manera definitiva. Hay que perseguirlos sin descanso, y tapar los agujeros de los pavimentos, de los conductos de aguas, etc.

Es conveniente no olvidar que una escrupulosa limpieza es la mayor defensa. La cocina ha de quedar por la noche enteramente libre de todo residuo y de basuras, que con su olor los atraen.

Para destruirlos, puede recurrirse a cualesquiera de los siguientes procedimientos:

Agua, 1 litro.
Alumbre, 250 grs.

Viértase en los agujeros y hendiduras la solución hirviente del alumbre en agua.

Agua, 1 litro.
Petróleo en bruto, 500 grs.
Se usa en la misma forma.

Prepárese cada noche una mezcla de yeso, harina y azúcar y colóquesela en un lugar apropiado. El yeso se endurece dentro de los órganos digestivos de los insectos y los destruye.

Rocíense con esencia de tomillo los lugares infectados mediante un pulverizador.

SIEMPRE EL PARAGUAS

— A propósito de nuestra respuesta a INVESTIGADOR, hemos recibido la siguiente carta, que reproducimos gustosos de un colaborador que firma "Magister".

Señor Zenón.— "La Nación", Santiago:

"Efectivamente, el paraguas fué de uso común en el Oriente, China, Japón, etc., hace miles de años, pero solamente hace unos 240, más o menos, que fué introducido en Europa (Londres), por Jonás Hanway, un anciano excéntrico y benévolo. Cuando él por primera vez abrió su paraguas en la calle, un día lluvioso, lo encontró de un uso inesperado, para protegerse de los palos y piedras que los muchachos callejeros le tiraban.

Por mucho tiempo, el uso del paraguas fué considerado ridículo y afeminado en Europa".

El comentario es interesante y se non é vero...

ZENON.

COCINERA NECESITA: ECHAUrren 24. 9-A

COCINERA NECESITO. ALAMEDA 2547. 8-A.

MATERIALES DE CONSTRUCCION

TECHO ACANALADO REVART, listo para entrega inmediata. Matta 375. A-14

TECHO ACANALADO, $ 1-30 LA plancha, vende. Avenida Subercaseaux 659. Frente Hospital Mixto. 8-A

VENDO SILICATO DE CAL PAra fabricantes de vidrios y ladrillos de mosaico. Bandera 84, oficina 1. A-9

VENDO CORTINA DE FIERRO Av. Cumming 532. A-9

LADRILLOS MURALLA Y FISCAL nuevo, puesto a domicilio, vendo.—Avenida España 338. A—8

LADRILLO DE MURALLA, VENdo a $ 140 el mil. Avenida Silva esquina Chiloé. A-8

LINDA REJA MAMPARA, VENDEse de ocasión. San Francisco N.o 545. A-8

VENDO PLANCHAS ZINC BLANCO y negro, cañones, canales. Patricio Lynch 886. A-8

VENDO GALPON QUE MIDE 6x10 metros de fierro galvanizado. San Alfonso 544. 8-A.

REGALADO VENDO MOLEJON, palas, escaleras, herramientas de carpintero y maderas. Luis Bertrand 1647. 9-A

CONSTRUCCIONES Y REPARACIOnes de edificio. Edifico casitas con buenos materiales, 3 piezas y cocina desde 2,500 pesos. Dirección: Constructor, casilla 7035. 9-A

VENDO HUINCHA FIERRO, 600 pesos. Victoriano 375. 9-A

PLANCHAS DE ZINC ACANALAdo, usado, compro. Recoleta Unión 425.

VENDO VENTANA Y PUERTA Y Baulastre, cocina a gas. Bellavista 445.

TECHO ACANALADO $ 3.50 PLANcha, Bandera 78. Oficina 19. A-9

PLANCHAS ACANALADAS, PARA techo, véndense. Camilo Henríquez 356. 10-A

TEJAS USADAS VENDO. MATUCAna 961. 9-A

MAQUINARIAS

MAQUINA UNDERWOOD, OCAsión. Bandera 82. Ab.-17

COMPOSTURAS MAQUINAS EScribir. Bandera 82. Ab.-17

CAJAS REGISTRADORAS; COMposturas. Bandera 82. Ab.-17

MAQUINAS ESCRIBIR, OCASION Bandera 82. Ab.-17

CAJAS DE FONDOS. BANDERA 82. Ab.-17

MAQUINA CHANCADORA USADA compro. Bandera 84, of. 1. A-8

TUPE, INGLESA, TODO FIERRO, vendo ocasión. Sotomayor 792. -8A

MAQUINA TEJER COMPRO, SAN Diego 186. A-10

EJES Y DESCANSOS DE TRES Y cuatro pulgadas, compro. Enviar detalles; descansos y precio a Admirante Barroso 551. 8-A.

RICA MAQUINA SINGER, MUEble, bobina, véndese $ 230. Huemul 617. 8-A

CAJAS REGISTRADORAS DE OCAsión, garantidas, perfecto funcionamiento. Facilidades de pago. Composturas. Bandera 109. 11-A

REGISTRADORA NATIONAL EN perfecto estado se vende. $ 1,300. Diez de Julio 1377. A-9

DESTRONCADORA LA PERFECta, vendo de ocasión, en perfecto estado. Delicias 2215. 10-A

CALDERO MULTITUBULAR, A vapor, de 8 HP., con motor, vendo de ocasión. Delicias 2215. 10-A

MAQUINA UNDERWOOD, NUEVA, tamaño carta, véndese en 650 pesos. Taller Técnico de Reparaciones. Compañía 1065. Departamento 25.

MAQUINA REMINGTON DE OCAsión, tamaño carta, véndese en 450 pesos. Taller Técnico de Reparaciones. Compañía 1065. Departamento 25.

MAQUINA ROYAL, DE OCASION, tamaño carta, véndese en 350 pesos. Taller Técnico de Reparaciones. Compañía 1065. Depósito 25.

MAQUINA IDEAL, NUEVA VENdese en 325 pesos. Taller Técnico de Reparaciones. Compañía 1065.

TALLER TECNICO DE REPARAciones. Compañía 1065. Departamento 25. Teléfono 3987.—J. E. Wood.

PULIDORA Y FRAGUA PORTAtil, compro. Gálvez 117.

AGUJAS PARA MAQUINAS DE tejer, Burmeister y Falconi, N.os 7 y 8, se vende: 21 de Mayo 521.

SE VENDE UNA MAQUINA BLACK para coser calzado. Nataniel 1072. A-10

MAQUINA DE COSER SINGER, DE mueble, vendo de ocasión. Pío IX N.o 55. A-8

CALIFON EWART IMPORTADO, funcionando, tipo grande, tina baño igualmente, grande, importada, ocasión vendo. Compañía 1258. A-8

VENDO BARATO, ROMANAS DE 400 y 500 kilos, bocinas para carretelas y coches, descansos 60 In., puerta reja fierro, piezas, cañería 4". — Bulnes 216.

MAQUINA TRITURADORA, CUbas grandes, prensa hidráulica poderosa, véndese de ocasión. Compañía 1201. 9-A

MOTOR 9 HP., WESTINGHOUSE, fondos, jaboneros, véndese baratos. San Antonio 816. 9-A

OJO, OCASION VENDO ROMANA 600 kilos, lindo mostrador, caja oficina, roneocopiador lote maderas, palos picadores, carbonera con rejilla alambre, y 3,000 sacos vacíos. San Diego 1276. 9-A.

OCASION VENDO MAQUINA COser, violín, peinador, sofá, ropero. Huemul 1460. 9-A

MEDICINA

EXAMEN DE LA VISTA GRATIS, en el Almacén Optico Ahumada 264, atendido por el especialista titulado Rotter. Gran surtido de toda clase de anteojos y lentes a precios bajísimos. 1-N-1923

MASAJE MEDICO ELECTRICO, Francisco Lenti, estudios en Italia. Especialidad enfermedades articulares, parálisis, reumatismo, neuralgias, úlceras, tumores cancerosos y del vientre. Consultas de 2 a 5.—Arauco 827. Abr.-13

DENTISTA. — PLANCHAS PARA masticación perfecta, desde cincuenta pesos. Puentes, tapaduras, precios muy módicos. Trabajos muy rápidos personas ocupadas. Teatinos 56. 9-Abril

BOTICA BELGA, SIGUE CON SUS bajos precios atrayendo enorme concurrencia. 24-M

BOTICA BELGA, ATIENDE CON preferencia el despacho de recetas a sociedades obreras. 24-M

LOS GREMIOS DE TRABAJO ENcontrarán atención esmerada y económica en Botica Belga, San Diego 591. Abierta hasta las 11 de la noche. Domingo y festivos. 24-M

PERFUMERIA, REMEDIOS EXtranjeros, recetas despachadas fuera de competencia. Botica Belga. 24-M

LA PRIMERA FARMACIA DEL barrio, ¿la conoce usted? Es la Botica Belga. 24-M

LAS MAS DISTINGUIDAS FAMIlias del barrio compran en la Botica Belga. 24-M

ECONOMICE USTED DINERO Y salud. Botica Belga, despacha bien pronto y barato. 24-M

LA BOTICA BELGA, SAN DIEGO 591, esquina Eyzaguirre, a pesar de los altos precios alcanzados por todas las drogas y específicos, mantiene sus precios equitativos, y el 50 por ciento más bajos en el despacho de recetas. 24-M

MANUEL VILOS. ESPECIALISTA en dentaduras artificiales; trabajos rápidos, garantizados. Gálvez 133. 17-A.

GONORREAS, IMPOTENCIA, SIFIlis, debilidad vital, leucorreas, afecciones prostáticas, supuraciones aunque crónicas en ambos sexos. Garantizo curación radical, rápida, procedimientos modernos infalibles. Facilidades de pago, consultas gratis diariamente, de 8 a 12 y de 2 a 7. Festivos, de 8 a 12, atiende enfermos de provincias o por correspondencia, Clínica y Laboratorio Médico del doctor J. Lefevre, San Antonio 41, Casilla 3756. 21 A.

ALIMENTO "ESTRELLA", ESPEcial para niños, personas enfermas, convalecientes, úsela usted y se convencerá que es el mejor. A-8

BOTICA BELGA, ATIENDE CON preferencia el despacho de recetas a sociedades obreras. 8-A

LOS GREMIOS DE TRABAJO ENcontrarán atención esmerada y económica en Botica Belga, San Diego 591. Abierta hasta las 11 de la noche. Domingo y festivos. 8-A

CLINICA DENTAL, DELICIAS 880. Sistema nuevo, dentaduras fijas, imitando natural. Recomiéndase personas fortuna. Sección gratuita pobres, pagarán material. 10-A

NERVIOSOS, NEURASTENICOS, cansancio cerebral, insomnios, impotencia, fatiga física y mental, anemia, clorosis, neuralgia, raquitismo. Gran remedio: Cerebrol. Boticas surtidas. 9-A.

GONORREA, AUNQUE CRONICA, orquitis, estrecheces, curan rápidamente Glóbulos Pérsicos. Boticas surtidas. 9-A.

BRONQUITIS, TOSES, DEBILIDAD pulmonar, asma, tónico poderoso Pectoral Scott. Boticas surtidas. 9-A.

CLINICA DENTAL LA HUMANIdad. Extracciones, trabajos modernos, mitad precio. Delicias 2816.

"SHEMOSINA HENEY", PODEROso tónico reconstituyente, antineurasténico, da vida. Delicias 2816. 8-A.

MUEBLES

OMPRAMOS MENAJES DE CASA. Atendemos a domicilio. "La Magallanes" Avenida Matta 1004 Teléno Inglés 147. (Matadero). 30-Mayo-923

1,000 BARRILES CEMENTO, TUbos cemento 20, 30, 40, 50 centímetros, mosaicos, gradas artificiales; precio sin competencia. Lira 715. A-12

MUEBLES, TODOS ESTILOS, VENde a precio sin competencia La Belga. Nataniel 525. 9-A.

ESCRITORIO CORTINA, VENDO ocasión: "La Veloz". Bandera 345. 8-A.

PROPIETARIO ARRIENDA PIEzas centrales para guardar muebles. Cochrane 116. 9-A.

VENDO RICO GRAMOFONO DE ocasión. San Francisco 947. 8-A.

SE VENDE PIANO DE OCASION. Tratar: 10 a 12. Teatinos 38. 8-A.

COMPRO UNA VICTROLA. CASIllero 49 A. 17-A.

OCASION: VICTROLA VICTOR Y muebles vendo por viaje. Molina 546. 8-A.

ESCRITORIO MINISTRO, TALLAdo, lindos bambúes vendo. Santa Rosa 328. 8-A

RICO PIANO SCHIEDMAYER véndese de ocasión: San Antonio 768. 8-A

AMOBLADOS FINOS, REALIZA Y hace por catálogo Fábrica Nataniel 464. Agosto 2.

MUEBLES COMEDOR, DORMITOrio, escritorio, salón, etc., ofrecemos Precio ventajosos, facilidades pago. Fábrica: Serrano 393. Mayo 14.

MAGNIFICO PIANO MEDIA COLA véndese mitad costo. Siglo XX 127 8-A

REALIZO MUEBLES, LOZAS Y Cuadros, San Antonio 674. A-9 10-A

MUEBLES, CATRES, COLCHONES, Sommiers, le ofrece el Depósito Central, de la fábrica. Ahumada 28. A-7 8-A

COMPRO TODA CLASE DE MUEBLES y ropa usada, pago los mejores precios. Atiendo a domicilio. — M. M., casilla 6085. 30-A.

PIANO COLA Y JUEGO MUEBLES escritorio, nuevo, vendo grande ocasión por viaje Europa. Purísima 106. A-8

MUEBLES FINOS, TODOS ESTILOS, maderas nacionales, extranjeras. La London, Prat 353. A-8

MUEBLES COLONIALES, ESPECIALIDAD. La London, Prat 353. A-8

VICTROLA EN PERFECTO ESTADO, vendo 150 pesos. San Francisco 359. 9-A

DE OCASION VENDO UNA ALFOMBRA grande y varios útiles de casa. Compañía 3151. A-8

DE OCASION VENDO AMOBLADO comedor estilo inglés y cocina económica, para veinte personas. Brasil N.o 60. 9-A

VICTROLA VENDE POR MENSUALIDADES. Avise domicilio. — R. R. Casilla 2635. A-8

COCHES GUAGUA, CAPOTAS, GOMAS. Brasil 373.

VENDO PIANO ESTUDIO, BARATÍSIMO. Sotomayor 625. A-9

NECESITO ARRENDAR PIANO para sociedad seria, respondo con fianza bien raíz. Victoria 1070. A-8

COMPRO DORMITORIO LUIS XV de un cuerpo. San Pablo 1888. A-8

CAMBIO VICTROLA POR BUEN piano de estudio. C. M., Casilla 1867. Santiago. A-9

OCASION VENDO AMOBLADO SALA y dormitorio Luis XV. Blanco Encalada 1725-A. A-8

BAÑO USADO COMPRO. OFERTAS únicamente Correo a Pedro Lagos 1067. 8-A.

$ 80 VENDO CATRE INGLES FIERRO con bronce y sommier; $ 85 cuatro sillas comedor; $ 25 dos esquineros, herramientas de carpintero y azadón. Victoria 543. 9-A

VENDO MEDIO AMOBLADO DE SALÓN. Pasaje Lima 1060. Avenida Matta por Carmen, frente al Buen Pastor.

PIANOS: ALMACEN DE PIANOS vendo, poco capital, buena clientela, ganancia $ 50,000 anuales. Datos: San Antonio 273.

COMPRO MUEBLES ANTIGUOS O modernos, piano, alfombrados. Pago altos precios. Casilla 3056.

PIANOS COMPRO CUALQUIER estado. Luis Torta, trasladóse: Tarapacá 696.

OCASION: $ 800 PIANO DE ESTUDIO, vendo. Jofré 366. 10-A

PIANO BUENA CLASE PERFECTO estado vendo. Lira 797. 9-A.

VENDO MUEBLES DE DORMITORIO, estilo inglés. Carmen 101. 9-A.

AMOBLADO DE SALON, FLAMANTE, Luis XV, forro de seda, se vende. Manuel Rodríguez 83. 9-A.

GRAN PARAGUERIA CASA MENDOZA. Se componen objetos carey, marfil y conchaperla. Moneda 1599. 9-A.

PIANO ALEMAN, CLAVIJERO bronce, vendo. Dominica 433. 9-A.

BARATISIMO VENDO CENTRO alfombra, varias lámparas bronce. San Antonio 41. A-8

OPORTUNIDADES PARA FAMILIAS

TAQUIGRAFIA, MECANOGRAFIA. Academia "Pitman". Maule 1075. Ab.-17

MANIQUIES ORTEGA, NUEVOS, modelos rebajados de precio. Fábrica Rosas 1869. J-18

DUEÑAS DE CASAS: SE LLENAN toda clase de moldes de dulce de membrillos en la Fábrica. Ventas por mayor y menor. Carmen 93. 2-Mayo.

CURTO, TRANSFORMO, LIMPIO pieles. Embalsamo pájaros. Olivos 950. 8-A

SEÑORAS, SEÑORITAS: ¿QUIERE usted vestir elegante, económico? Visite usted Moneda 1610. Recibo hechuras. 9-A

TEJIDOS DE PUNTO, TRAJES, batas, paletoes, capas, vendemos por mensualidades (Ahumada), Pasaje Toro 5. Fábrica, Avenida Subercaseaux 659, frente Hospital Mixto. 8-A

VESTIDOS ELEGANTES, ABRIGOS, sombreros, pieles, trajes teatro, vendo. Riquelme 630. 11-A

PLUMEROS Y UTILES DE LIMPIEZA en general, cedazos, escaleras de tijeras, precios convenientes. Agustinas 1778; única sucursal, 1070 Agustinas 1070. A-8

PAPAS AMARILLAS DE GUARDA, desde $ 15 saco de 100 kilos, puestas a domicilio. Bodega La Paz. Brasil 776. Teléfono 2340. 8-A

SEMANA DE GANGAS: BLUSAS gasa, 5.10. Organdí bordadas. $ 7. Bandera 707. 8-A

SEMANA DE GANGAS: RICAS SÁBANAS, $ 7.80, 8.80 y 10.80. Bandera 707. 8-A

SEMANA DE GANGAS: CAMISITAS guagua, 1.35; corpiñitos, 1; paletocitos, 2.40; batas organdí, 8.30. Bandera 707. 8-A

SEMANA DE GANGAS: DESDE $ 5 lindos vestidos para niñas. Bandera 707. 8-A

SEMANA DE GANGAS: HACEMOS 8 por ciento descuento desde seis artículos. Bandera 707. 8-A

SEMANA DE GANGAS: DELANTAL señora, con mangas, $ 8.20. Bandera 707. 8-A

SEMANA DE GANGAS: DELANTALES niños: brin, 3.20; lienzo, 3.60. Bandera 707. 8-A

SEMANA DE GANGAS: CALZONES señora, 3.50; camisas, 3.70; enaguas, 5.30. Bandera 707. 8-A

SEMANA DE GANGAS: AJUARES bautizo fino organdí, linda presentación, $ 20. Bandera 707. 8-A

BOTICA BELGA, SAN DIEGO 591, esquina Eyzaguirre. Continúa sirviendo a su numerosa clientela con sus servicios de farmacéuticos experimentados. 8-A

PERFUMERIA, REMEDIOS EXTRANJEROS, recetas despachadas fuera de competencia. Botica Belga. 8-A

LA PRIMERA FARMACIA DEL barrio, ¿la conoce usted? Es la Botica Belga. 8-A

LAS MAS DISTINGUIDAS FAMILIAS del barrio compran en la Botica Belga. 8-A

ECONOMICE USTED DINERO Y salud. Botica Belga, despacha bien pronto y barato. 8-A

LA BOTICA BELGA, SAN DIEGO 591, esquina Eyzaguirre, a pesar de los altos precios alcanzados por todas las drogas y específicos, mantiene sus precios equitativos, y el 50 por ciento más bajos en el despacho de recetas. 8-A

BOTICA BELGA, SIGUE CON SUS bajos precios atrayendo enorme concurrencia. 8-A

ROPA BLANCA, PRECIOS REBAJADOS, líquido la antigua fábrica. Monjitas 865. 8-A

CAMISAS, $ 8.70; PANTALONES, 8.50; pantalón franela, 5.30; corpiños, 3.50; camisolas moletón, 9.40; hacemos descuentos por medias docenas. Monjitas 865. 8-A

COLEGIALES: DELANTALES brin, lienzo, crea, y cachemira; precios rebajados, para cualquier edad. Monjitas 865. 8-A

DELANTALES GRANDES, SEÑORA, 9.20; sábanas crea, 8.50; blusas, precioso surtido. Monjitas 865. 8-A

AJUARES BAUTIZO, ULTIMA NOVEDAD, batitas gasa, 9.40; gorritas, 3.00; paletocitos, 2.40; impóngase de nuestras rebajas. Monjitas 865. 8-A

CABALLEROS: ROPA INTERIOR gruesa, camisas, calcetines, cuellos, cualquier artículo lo encontrará rebajado de precio. Monjitas 865. 8-A

POLICARPO MENDES, AGENTE de Singer Sewing Machine. Independencia 334.

¿DESEA ADQUIRIR MAQUINA Singer? Pida precios, condiciones. Independencia 334.

REPUESTOS, ACCESORIOS, AGUJAS, aceite, hilo para máquina de coser. Independencia 334.

¡SEÑORAS DUEÑAS DE CASA! EN Independencia 334 hácese toda clase de composturas, reparaciones de máquinas de coser.

¡SEÑORA! LO QUE NECESITE SU máquina de coser, lo encontrará en Independencia 334.

¿DESEARIA CAMBIAR SU MAQUINA antigua por una Singer moderna? Vea condiciones. Independencia N.o 334.

SE RECIBEN TRABAJOS DE DESHILADOS, bordados. Independencia 334.

CLASES GRATUITAS DE BORDADOS y deshilados en máquina Singer. Independencia 334.

PUENTE 590, SASTRERIA "PROGRESO", lindo surtido cortes pantalones. Recibe hechuras.

PUENTE 590, SASTRERIA, TERNOS casimires ingleses, negros y azules, $ 170.

PUENTE 590, TERNOS CASIMIRES fantasía, $ 160; frente la Torre Bomba.

CAPA DE SHUNG RECIEN LLEGADA de Europa, véndese por luto. Cerro 34. A-8

TIENDAS HAY MUCHAS, PERO difícilmente podrá usted encontrar ninguna que le venda tan barato como la Tienda "El Bazar Porteño", San Diego esquina Avenida Matta: Paño melson negro, azul y café, realizamos a 14 pesos metro; diagonal negro y azul, ancho 1.40, realizamos a 14 pesos metro; saldo cheviot negro, azul y café, ocasión, 14 pesos metro; género de lana listado, buena clase, a 14 pesos metro; camelia de lana, bonitos colores, a 10 pesos metro; saldo géneros de lana, varios colores, a 9 pesos metro; esponja de lana listada, ancho 1.40, ganga 15 pesos metro; paños de lana para abrigo, gran variedad de colores, a 16, 17 pesos metro; paño sedán negro, a 14, 15, 18, 20 pesos metro; saldo paños mezclados, liquidamos a 9 pesos metro; viyelas afraneladas, a 3, 3.25, 3.50 metro; franela Sanidad, artículo muy abrigador, a 3.50 metro; cotí doble ancho, recibimos nuevo surtido y vendemos a 5, 6, 7, 8 pesos metro; saldo cotí damasco, a 10, 12, 14 pesos metro; tocuyo asargado, a 2, 2.20, 2.50, 2.60 metro; franela blanca, a 2, 2.20, 2.50, 3, 3.50, 4, 4.50, 5 pesos metro; pañuelos de lana para niñita, a 6, 7, 10 pesos cada uno; pañuelos de lana en un color, tamaño regular, 16.50 cada uno; saldo pañuelos de punto, liquidamos a 20, 22, 24 pesos cada uno; sábanas de crea, a 9, 10, 11, 12, 13, 14, 15, 16, 17, 18, 19, 20 pesos cada uno; por cuenta fabricante realizamos corsés a 11 12, 13, 14, 15, 16, 17, 18, 19, 20 pesos cada uno; bufandas de pura lana, a 10 pesos cada una; saldo pañuelos de rebozo, a 18, 20, 25, 30, 35, 40, 45 pesos cada uno; frazadas, a 7, 8, 9, 10, 11, 12, 13, 14, 15, 16 pesos cada una; frazadas tamaño grande y buena clase a 25, 30, 35, 40 pesos cada una; ponchos de castilla, a 50, 60, 70, 80 pesos cada uno; saldo ponchos lana Vicuña, a 55, 65, 70, 80, 90 pesos cada uno4 Hay muchos otros artículos que vendemos a precios muy convenientes. Haga sus compras en la Tienda "El Bazar Porteño", San Diego esquina Avenida Matta. A-8

OBJETOS PERDIDOS

HABIENDOSE EXTRAVIADO EL depósito a la vista N.o 266 del Banco Español de Chile, sucursal San Diego, a la orden del Banco Anglo S. A. y por la suma de 1,556.20, queda nulo por haberse dado el aviso correspondiente. 9-A.

DESAPARECIDO UNA PIEL DE Vicuña color natural, forrada con satín verde claro. A la persona que la entregue a su dueño, en Avenida Lyon N.o 460, se le dará una muy buena gratificación. 10-A

SE RUEGA A LA PERSONA QUE haya encontrado un llavero con ocho llaves, dirigirse. Casilla 3441.

PRESTAMOS DE DINERO

$ 25,000, 22,000, 20,000, 18,000, VENDO de ocasión cuatro casas, 8 piezas c|u., bastante sitio, construcciones flamantes, cal y ladrillo, recién construídas; grandes facilidades pago. Referencias: Avenida Milán 11, sin agente. 1.o-Abril

$ 6,000, LISTO, PRESTO PRIMERA, segunda hipoteca. Milán 11. 13-Abril

APORTO TRABAJO Y DIEZ MIL pesos a algún negocio. Guyot, Casilla 2797. A-8

FACILITO DINERO 1.a HIPOTECA propiedad urbana. Presentar títulos: Bulnes 653. Sin agentes. A-8

NECESITAMOS 150,000 PESOS con 2.a hipoteca fundo valor 700,000. — Santa Cruz y Rau. Galería Alessandri 22 A. 8-A.

DINERO: PARTIDAS DE 50,000 A $ 100,000, listas para colocar sobre hipotecas, con excelentes garantías. Julio Pellissier, Morandé 283. 10-A

$ 80,000 PARA 1.a Y 2.a. BANDERA 84, oficina 27, altos. 9-A.

$ 25,000, 50,000, 75,000 LISTOS Primeras, segundas hipotecas. Negocios rápidos, interés bajo. Manuel A. Lira. — Bandera 552.

$ 100,000, TENGO DISPONIBLES para inversiones hipotecarias. Cumming 830.

CAPITALISTAS: DE 100 A 5,000 pesos solicito para espléndidas colocaciones, magníficos intereses, garantía absoluta. Huérfanos 1235, oficina D. 9-A.

¡DINERO FACILITO! CON FIANZA solvente. Compañía 1034, oficina 11. —L. Rossel.

COLOCO EN PRIMERA O SEGUNDA hipotecas, después Caja diez, 25, 50 y 100 mil pesos. Bandera 154, oficina 3.

DINERO FACILITO SOBRE HIPOTECA, interés 9 por ciento anual. También hago operaciones en Bancos Hipotecarios, adelantando fondos.— Daniel Laurel. Huérfanos 1235. 9-A.

DINERO CON GARANTIA, AUTOMÓVIL buena marca; facilito. Cuevas 940. 9-A.

SOCIO CAPITALISTA CON 2,500 Necesito, instalar carnicería, chanchería, frutería, verdulería. Correo 12. —V. E. A-8

¡¡SOCIO $ 1,700 ESTABLO!!, NECESITO, igualando capital. Casilla 3892.

¡¡SOCIO!! $ 1,200, LECHERIA, NECESITO. Lira 279. 12-3. A-8

$ 5,000, 10,000, 16,000, PRESTO POR hipoteca. Andes 4485. A-8

SOCIO CON 30 MIL PESOS, NECESITO, negocio serio, establecido, con artículos de menaje, puede dejar 80 mil pesos al año. Por carta: Casilla Correo 81 D., para C. Americana. 10-A

URGENTE NECESITO PERSONA seria con 800 a 1,000 pesos, para entregarle negocio en sociedad. Sotomayor 9. 8-A.

PROFESIONALES

ZURCIDOS INVISIBLES.—NOTABLE zurcidor japonés. Especialista, único. Especialidad en viraduras, compostura, transformaciones. Son perfectas. No confundirlo con similares que plagian sus avisos para equivocar al público. San Diego 228. Teléfono Inglés 667. A-10

ZURCIDOS INVISIBLES A MAQUINA, en 40 minutos. Especialidad viraduras, transformaciones de trajes, abrigos. Hechuras. Sastrería Ideal. San Diego 186. 27-Abril

ADVERTENCIA AL PUBLICO. — Aproximándose temporada Invierno, caballero, no malvenda sus trajes usados. La Sastrería Claras 20, les deja flamantes virándolos; sobretodos, $ 50; ternos, $ 50. Zurcidos invisibles. Medias, trajes señoras, caballeros, composturas, reformas, limpiar vapor. Recibo para teñir toda clase ropa. Hechuras, materiales de primera, desde $ 70. Claras 20. Abril-25

ZURCIDOS JAPONESES, INVISIBLES, especialidad viraduras, ternos, sobretodos, toda clase composturas, no equivocarse, Casa Amarilla. San Diego 236. 11-Dic.

CONDOR 1158, CASA ANTIGUA, única especialista zurcidos invisibles, jersey, sedas, viraduras, hechuras, transformaciones, garantidas. Mayo 5

SASTRERIA H. LOPEZ, MORANDÉ 231. Recibe hechuras desde 90 pesos. 8-A.

AGRONOMO CON MUCHA PRACTICA se ofrece para administrar fundo o como socio industrial, para explotar cualquiera industria agrícola. Correo Central: Riquerevo. 9-A

MODAS, SAN DIEGO 79, HAGO económicamente trajes, vestidos, abrigos, y batas elegantes. 9-A

FABRICA DE COJINES, SANTA Isabel 381. Realiza a precio de costo cojines rellenos, capoc cretonas, fantasía, diversidad de dibujos y colores, desde $ 3.90 a $ 6.90. Capitoné tapizados, última novedad, cretonas hilo a $ 9.50. Relleno especial para cojines a $ 2.50 kilo. Se hacen según indicación toda clase de cojines, redondos, ovalados, cuadrados, de seda, aspillera, repp, pegamoid, etc., para toda clase de muebles. Se despachan pedidos a provincias. Santa Isabel 381, próximo Lira.

ZURCIDOS INVISIBLES, VIRADURAS sobretodos, ternos medida, desde $ 170. Recibo hechuras. Calle Londres 13, Manzana Residencial. A-13

BORDADOS A MAQUINA, EX-bordadora Casa Francesa, precios bajos. Rosas 1079. A-10

PIELES Y PLUMAS, DIEZ DE JULIO 475. Se tiñen, curten y confeccionan; reformas y composturas. A-8

SEÑORAS: PELUCAS, POSTIZOS, raya natural. Precios bajos. San Diego 91. 12-A

MODISTA: HACE Y TRANSFORMA trajes, precios módicos. Compro espejo ocasión. Campo Marte 89, casa L. A-10

PROPIEDADES

RESTAURANT CASINO PORTAL Edwards, se vende con facilidades de pago, o permutando por propiedades. L-19

VENDO, SAN BERNARDO, CASA quinta $ 29,000. Urmeneta 350. 8-A

$ 120,000, VENDO O PERMUTO ESPLÉNDIDA propiedad esquina comercial, tres almacenes, y gran casa residencia, decente, buena construcción; renta mensual: 1,200 pesos; garantido por cinco años; aceptaría propiedad menos valor. Referencias: Avenida Milán 11, esquina San Diego. 17-Abril

COMPRO CASA BIEN SITUADA 10 piezas y patios. Sin agentes. Por carta: F. M. Catedral 2245. A-10

VENDO SITIO CERRADO Y PLANTADO, calle Garibaldi, inmediato a Manuel Montt 20x40. Tratar: Providencia 301. 8-A.

COMPRO CASA EN BAJOS HASTA $ 25,000, buena situación. Ofertas detalladas: D. V. O., Coreo Central. A-11

COMPRO CASA DE RENTA HASTA $ 25,000, Juárez 576. A-9

VENDO CASA BASCUÑAN 1529. 13-A

CASA COMPRO HASTA 45,000. Casilla 1763. 15-A

$ 42,000 VENDO, SIN AGENTES, espléndida casa renta. Eleuterio Ramírez 733. A-8

COMPRO CASA DE 10 A 10 MIL pesos. Contestar: Correo 3, a M. Salinas. 8-A.

POR AUSENTARSE SANTIAGO, extranjero vende chalet todas instalaciones, 3 lavatorios, 4 W. C., tina baño enlozada, 2 bidets, califón, cocina, instalaciones timbres, luz eléctrica con lámparas, edificio 2 pisos moderno, 20 piezas, jardín bien plantado, gallineros, parrones, kioskos, etc. En fin, ver para creer. Auto 10 minutos Alameda. Verla todos los días. Carros Ovalle, paradero 11, Avenida S. Nicolás 76. Precio: $ 85,000. A-8

LA NACION
Y
LOS TIEMPOS

a fin de dar mayores facilidades al público, ha instalado una nueva Agencia de Avisos y suscriciones en

Pasaje Matte 29

Permanecerá abierta todos los días, desde las 8 de la mañana hasta las 9 de la noche.

COMPRO CASA BARRIO MATADERO, hasta $ 20,000, sin agente. Cochrane 1348. A-9

VENDO, ARRIENDO, MAGNIFICA casa-quinta, diez cuadras Plaza Armas, Purísima, 260, barrio abrigado heladas, vientos cordillera. Verla 4 a 6. Casilla 44. A-8

FERROVIARIOS: 20,000 TAZACION municipal, vendo chalecito nuevo, 4 buenas piezas, gran hall, cocina, extenso sitio, otro 9 departamentos, 25,000. Verlo: Vicuña Mackenna 1447. A-8

POR ENFERMEDAD SE REMATARÁ el Domingo 15, a las 2 P. M. la propiedad de Til-Til frente Estación. Mínimum 9 mil. Además, todo el menaje. Más detalles, Santiago, Acequia Los Pérez 4617. 8-A.

VENDESE GRUPO DOS CASAS, cal y ladrillo, cinco piezas, con hall, propósito para dos familias o arriendo; buena construcción y presentación, cerca tres líneas carros, calle porvenir. Sierrabella 1365. A-8

$ 22,000 PROPIEDAD CALLE, Puente, una cuadra carros Recoleta, grandes galpones, especial para industrias. Venden, Rosales Blanco, Bandera 441, 3 a 4. 8-A

COMPRO CASA BUEN BARRIO, hasta $ 15,000, sin agentes. San Francisco 1446. 8-A

VENDO O PERMUTO POR CASA en ésta, sitio en San Bernardo, de 7,500 metros, frente a dos calles, a tres cuadras de estación. Ofertas: Santiago, casilla 1. 8-A

COMPRO SITIO. DATOS EXACTOS y completos, a Casilla 1702. A-8

$ 16,000 VENDESE PROPIEDAD inconclusa, 2 pisos, 9 piezas. Santo Domingo 4444. 8-A.

$ 4,000 POBLACION COLON, AVENIDA Sebastopol, sitio 25x41.80; superficie 1,048.35 metros. Carlos Ossandón, Bandera 168. A-8

$ 10,000 SAN JOSE, PROXIMA BASCUÑAN Guerrero, sitio cerrado, 16x25 metros. Carlos Ossandón. A-8

$ 12,500 PROXIMA IRARRAZAVAL Avenida 18 de Setiembre, sitio esquina, 30x30 metros. Bandera 168. A-8

$ 16,000 BARRIO MATADERO, Franklin, casa un piso, 5 piezas, dependencias. Alcantarillado; 17x35 metros. Bandera 168. A-8

$ 19,500 SAN FRANCISCO, BARRIO Matadero, dos pisos, bajos 5 piezas, corredor, 3 patios, parrón, servicios; altos 5 piezas, galería, alcantarillado. Carlos Ossandón. A-8

$ 20,000 MARTINEZ DE ROZAS, pasado Matucana, esquina, un piso; 8 piezas, 2 patios, parrón, 16x44.10 metros. Bandera 168. A-8

$ 20,000 CAMINO SAN BERNARDO, Población España, Avenida Chile-España. Quinta 4,000 metros, totalmente plantada. Chalet 6 piezas, dependencias, agua corriente y potable, cerrada malla alambre, luz eléctrica. Carlos Ossandón. A-8

$ 25,000 CHILOE, PROXIMA VICTORIA, casa 8 piezas, dos patios, dependencias. Superficie: 811 metros. Alcantarillado. Carlos Ossandón. A-8

$ 26,000 PROXIMA IRARRAZAVAL Avenida San Gregorio, casa-quinta, 4 piezas, baño, 2 corredores, dependencias, agua potable y riego. Luz eléctrica. Bandera 168. A-8

$ 30,000 LO OVALLE, CAMINO SAN Bernardo. Quinta 3,125 metros. Chalet 2 pisos; 12 piezas, 2 halls, corredores. Cerrada murallas ladrillo. Luz eléctrica. Carlos Ossandón. A-8

$ 35,000 SAN PABLO, PASADO MATUCANA, esquina almacén, y casa 5 piezas, dependencias. Galpón para establo, pesebreras. Bandera 168. A-8

$ 36,000 AMUNATEGUI PASADO Sma, dos pisos; bajos, 6 piezas, 2 patios, dependencias; altos 7 piezas, galería, vestíbulo, dependencias, gallinero. Alcantarillado, luz eléctrica. Deuda Caja Ahorros. Carlos Ossandón. A-8

$ 40,000 AVENIDA BRASIL, CASA habitación, un piso, 5 piezas, patio, dependencias. Agua potable. Luz eléctrica. Bandera 168. A-8

$ 45,000 PROXIMA IRARRAZAVAL, Avenida 18 de Setiembre. Quinta 1,434 metros, totalmente plantada. Casa 5 piezas, dependencias. Garage, tres gallineros, parrón. Cimientos para edificar chalet. Luz eléctrica. Deuda Caja Ahorros. Carlos Ossandón. A-8

$ 45,560 ECHAURREN, INMEDIATA Alameda, un piso, 7 piezas, 2 patios, dependencias, 10.50 por 25.50 metros. Bandera 168. A-8

$ 60,000 ALDUNATE, GARAGE, buena construcción con 13 boxes. Casa con 4 piezas, dependencias. Oficina. Luz eléctrica, 17.30x36.50 metros, luz eléctrica. Bandera 168. A-8

$ 60,000 MAPOCHO, GRAN QUINTA de 11,000, totalmente plantada, cerrada, con murallas. Casa con 4 piezas, dependencias, casita cuidador. Agua potable y de riego. Carlos Ossandón. A-8

$ 65,000 AVENIDA MATTA PROXIMA Vicuña Mackenna. Construcción ladrillos, 2 pisos. Bajos: almacén y casa 8 piezas, baño, dependencias. Altos: 6 piezas, baño, hall, galería. Luz eléctrica, gas, alcantarillado. 12.50x30 metros. Deuda Banco Hipotecario. Bandera 168. A-8

$ 65,000 PADURA, PROPIEDAD renta, 2 pisos. Bajos: casita 3 piezas, patio, dependencias y 14 boxes para automóviles (7 dobles). Altos: 12 piezas para arriendo. Luz eléctrica, alcantarillado. Carlos Ossandón. A-8

$ 65,000 UNION AMERICANA, CASA habitación, un piso, 10 piezas, dependencias, parrón. Luz eléctrica, alcantarillado; 990.27 metros cuadrados. Bandera 168. A-8

$ 68,950 ECHAURREN, UN PASO Alameda. Propiedad dos pisos. Bajos: 5 piezas, baño, hall, patio, dependencias. Altos: 6 piezas, baño, galería, dependencias. Bandera 168. A-8

$ 75,000 AVENIDA MACUL, QUINTA de 4,000, muy bien plantada. Chalet 2 pisos, 6 piezas habitación, baño, hall, dependencias, garage, casa jardinero y chauffeur. Cerrada reja de madera con zócalo y ladrillo. Luz eléctrica. Deuda Banco Hipotecario. Carlos Ossandón. A-8

$ 80,000 SAN FRANCISCO, BARRIO Matadero. Un piso, 10 piezas, baño, hall, patio, dependencias, jardín, parrón, luz eléctrica, alcantarillado, 13x60 metros. Bandera 168. A-8

SE PERMUTA ESPLENDIDA RESIDENCIA en Viña del Mar, por quinta en Ñuñoa o Pedro de Valdivia. Tratar: Santa Cruz y Rau. Galería Alessandri 22 A. 8-A.

NECESITAMOS PARA INTERESADO formal casa valor $ 50,000. Santa Cruz y Rau. Galería Alessandri 22 A. 8-A.

Av. VICUÑA MACKENNA, CERCA Avenida Matta. Véndese propiedad compuesta de 4 casas de un piso. Mide 29 por 51.70 metros. Renta $ 12,000 anuales. Precio, $ 100,000. Guzmán, Silva y Cía., Huérfanos 1243. 9-A.

AV. VICUÑA MACKENNA, ANTES de Avenida Matta, véndese espléndida casa de un piso, construcción sólida, en perfecto estado. Tiene hall, 10 departamentos, patios, parrón, servicios, subterráneo. Superficie, 800 metros. Precio, $ 95,000. Guzmán, Silva y Cía. Huérfanos 1243. 9-A.

RESIDENCIA MUY CENTRAL con renta, inmediata Teatro Municipal. Véndese propiedad de esquina, construcción de dos pisos, compuesta de cinco casas de las cuales dos son extensas y de éstas, una en bajos con tres patios con galerías, hall, 11 piezas, puerta de servicio y la otra casa en altos con 11 departamentos, todo servicio, tres toilettes, 2 halls, terraza. Pisos de parquet. Precio, $ 385,000. Guzmán, Silva y Cía., Huérfanos 1243. 9-A.

COQUIMBO VENDESE PROPIEDAD de renta arrendada a una persona en $ 800 mensuales. Precio: 65 mil pesos. Guzmán, Silva y Cía., Huérfanos 1243. 9-A.

SAN DIEGO, INMEDIATA AV. Matta, véndese propiedad de dos pisos compuesta de almacenes y casa. Renta $ 1,500 mensuales. Precio, $ 100,000. Guzmán, Silva y Cía., Huérfanos 1243. 9-A.

AVENIDA PEDRO VALDIVIA, A pocos metros de Providencia, véndese propiedad compuesta de dos casas de un piso. Mide 25 por 40 metros. Precio por las dos casas, 75,000 pesos. Guzmán, Silva y Cía, Huérfanos 1243.

MORANDE, CERCA SANTO DOMINGO, véndese propiedad de construcción en regular estado. Mide 25 por 30 metros. Precio, $ 300,000. Guzmán, Silva y Cía., Huérfanos 1243. 9-A.

$ 48,000 VENDESE CHALET MODERNO cerca Pío IX, en calle Dardignac. Tiene hall, salón, comedor, 4 dormitorios, servicios, terraza. Guzmán, Silva y Cía., Huérfanos 1243. 9-A.

$ 18,000 AVENIDA LEOPOLDO, cerca Irarrázaval. Mide 10 por 40 metros. Casa con 6 piezas, servicios, véndese. Guzmán, Silva y Cía. Huérfanos 1243. 9-A.

A DOS CUADRAS DEL FORESTAL en calle Purísima, arriéndase casa en bajos, sin altos, hall, 5 piezas, servicios, toilette. Canon $ 350. Guzmán, Silva y Cía., Huérfanos 1243. 9-A.

LLANO SUBERCASEAUX, LINDO chalet todas comodidades, $ 90,000. José Luis Silva, Bandera 151.

PROXIMA MATTA GRUPO CUATRO casas renta $ 80,000. Bandera 151.

CALLE AGUSTINAS CITE BUENA renta. José Luis Silva, Bandera 151.

CALLE CONDOR, CASA ALTOS Y bajos, 46,000 pesos. Bandera 151.

EJERCITO, COMODA CASA RESIDENCIA, numerosas habitaciones y dependencia $ 170,000. José Luis Silva, Bandera 151.

LIRA PROXIMO MATTA, CUATRO casas $ 20,000 a 40,000. José Luis Silva, Bandera 151.

DELICIAS, GRAN CITE DE RENTA, almacenes, habitaciones, etc., $ 170,000. Silva, Bandera 151.

CATEDRAL, COMODA CASA RESIDENCIA $ 110,000. Silva, Bandera 151.

EN ALAMEDA, ENTRE EJERCITO y Dieciocho, vendemos en $ 295,000 buena propiedad, residencia y renta. Alejandro Greene Cruzat. Sección Propiedades Urbanas. Oscar Greene Valverde y Jorge Guzmán Palacios. 9-A.

EN CALLE SAN DIEGO COMPRAMOS inmediatamente, una o dos propiedades de renta, de valor hasta 500 mil pesos. Alejandro Greene Cruzat. Sección Propiedades Urbanas, Teatinos 86. 9-A.

EN CALLE EJERCITO, PRIMERA cuadra, por Alameda, vendemos gran propiedad con gran frente, a propósito para dividirla en tres o cuatro casas. Precio $ 350,000. Alejandro Greene Cruzat, Sección Propiedades Urbanas. Teatinos 86. 9-A.

EN SANTO DOMINGO, ENTRE San Martín y Teatinos, vendemos magnífica residencia, dos casas muy cómodas, una en altos y otra en bajos. Precio: $ 285,000. Alejandro Greene Cruzat. Sección Propiedades Urbanas. Teatinos 86. 9-A.

PROPIEDAD MODELO, 16 CASAS modernas. Muy bien situada. Produce $ 22,000 anuales. Vendemos en $ 150000. Alejandro Greene Cruzat. Sección Propiedades Urbanas. Oscar Greene Valverde y Jorge Guzmán Palacios, Teatinos 86.

CASA MODERNA CENTRAL, CUATRO dormitorios, vendemos en 70,000 pesos. Teatinos 86.

ESPLENDIDO SITIO EN ALAMEDA, entre Estado y Claras. Vendemos a $ 520 m2. Alejandro Greene Cruzat. Secciónó Propiedades Urbanas. Teatinos 86.

REGALAMOS SITIO EN REPUBLICA, gran frente a sólo $ 100 m2. Alejandro Greene Cruzat. Sección Propiedades Urbanas. Teatinos 86.

4 CASAS MUY MODERNAS EN calle Riquelme, esquina. Producen el 10 por ciento libre. Vendemos en $ 220,000. Alejandro Greene Cruzat. Sección Propiedades Urbanas. Teatinos 86.

EN NATANIEL, A UN PASO ALAMEDA. Casa de residencia y renta extensa y muy cómoda. Vendemos en $ 190,000. Alejandro Greene Cruzat. Secciónó Propiedades Urbanas. Teatinos 86.

$ 85,000 PROXIMA PROVIDENCIA, Antonio Varas. Chalet dos pisos, nuevo, 8 piezas, baño, 2 halls, dependencias. Construcción aparte, garage y piezas chauffeur. Deuda Banco Hipotecario, 1,000 metros. Carlos Ossandón. A-8

$ 85,000 AVENIDA BRASIL, Próxima Alameda. U piso; 8 piezas, baño, 2 patios, dependencias. Gas, luz eléctrica. Deuda Banco Hipotecario. Terreno: 236.01 metros cuadrados. Carlos Ossandón. A-8

$ 95,000 MATUCANA, CONSTRUCCIÓN dos pisos, ladrillos estucada. Bajos: 7 piezas, baño, galería, hall, patio, dependencias. Altos: 7 piezas, hall, baño, galería, dependencias. Deuda Banco Hipotecario. 13.30x55 metros. Bandera 168. A-8

$ 95,000 AVENIDA LAS QUINTAS. Chalet 2 pisos y subterráneo, construcción ladrillos, 10 piezas, dependencias. Garage, jardín, gallinero, parrones, 27x52 metros. Deuda Banco Hipotecario. Facilidades pago. Carlos Ossandón. A-8

$ 100,000 ARTURO PRAT, PROXIMA Alameda. Casa un piso: 7 piezas, hall, patio, dependencias. Luz eléctrica. Deuda Banco Hipotecario. 9.50x65 metros. Bandera 168. A-8

$ 100,000 LIRA, PROXIMA ALAMEDA, esquina, construcción ladrillos 2 pisos. Bajos: Almacén, casa 5 piezas, 2 patios, tres caballerizas. Altos: casa perfecto estado, 8 piezas, hall. Luz eléctrica, gas. Carlos Ossandón. A-8

$ 110,000 LA CISTERNA, CAMINO San Bernardo. Gran quinta 15,625 metros de superficie, muy bien plantada, cerrada murallas, casa 16 piezas, dependencias, 2 piezas baño, garage, cochera, caballerizas, agua potable y e riego. Jardines, parque, teléfono, alcantarillado, luz eléctrica. Deuda Caja Hipotecaria. Bandera 168. A-8

$ 120,000 LOS LEONES, LA MEJOR situación. Quinta 1,500 metros, bien plantada. Casa: 6 piezas, baño, hall, dependencias, garage. Jardín al frente. Luz eléctrica. Carlos Ossandón. A-8

$ 145,000 SANTO DOMINGO, RECIÉN terminado. Chalet 2 pisos, subterráneo, 7 piezas, 2 halls, terraza, dependencias. Luz eléctrica, gas. Deuda Banco Hipotecario. Carlos Ossandón. A-8

$ 155,000 HUERFANOS, ESQUINA construcción ladrillos, dos pisos. Bajos: casa 6 piezas, baño, 2 patios, dependencias. Almacén con subterráneo y 3 piezas. Altos: casa 9 piezas, baño, hall, pasadizo. Deuda Banco Hipotecario. Bandera 168. A-8

$ 160,000 ARTURO PRAT, PROXIMA Alameda. Construcción ladrillos, un piso, 11 piezas, hall, 2 galerías, patio, dependencias, jardín. 15x58 metros. Carlos Ossandón. A-8

$ 170,000 AVENIDA VICUÑA MACKENNA. Casa un piso; 8 piezas, baño, 2 patios, dependencias. Jardín, huerto. Luz eléctrica, gas. Deuda al Banco Hipotecario. 20x117 metros. Bandera 168. A-8

$ 180,000 PROVIDENCIA, AVENIDA Manuel Montt. Gran quinta 7,500 metros, bien plantada. Casa construcción moderna, 9 piezas, 2 halls, 2 piezas baño, garage, piezas para chauffeur y jardinero. Luz eléctrica, gas, agua potable y corriente. Bandera 168. A-8

$ 180,000 CISTERNA, GRAN QUINTA de 7,000 metros, muy bien plantada. Chalet 3 pisos, cemento armado, 13 piezas, hall, dependencias, anexo 3 piezas, garage, caballerizas, establo, baño natación. Carlos Ossandón. A-8

$ 180,000 CLARAS, PROXIMA ALAMEDA. Construcción dos pisos. Bajos: 8 piezas, baño, 2 patios, vestíbulo, dependencias. Altos: 8 piezas, 2 piezas baño, galerías, dependencias, luz eléctrica, gas. Deuda Caja Hipotecaria. Bandera 168. A-8

$ 200,000 SANTO DOMINGO, DOS pisos, construcción ladrillos, moderna: 10 piezas, 2 piezas toilette, hall, dependencias. Garage. Jardín. Carlos Ossandón. A-8

$ 210,000 AVENIDA REPUBLICA, próxima Alameda. Construcción moderna, ladrillos, 2 pisos. Bajos: 11 piezas, 2 piezas baño, hall, patio, dependencias. Altos: 10 piezas, 2 halls, galerías, 2 piezas baño, 3 piezas tercer piso. 17.89x33.70 metros. Carlos Ossandón. A-8

$ 250,000 DIECIOCHO, CONSTRUCCIÓN ladrillos, 2 pisos. Bajos: 12 piezas, 2 patios, galería, dependencias. Altos: 12 piezas, galerías, dependencias. 14.50 por 45 metros. Deuda Caja Hipotecaria. Bandera 168. A-8

$ 250,000 AVENIDA ESPAÑA, INMEDIATA Alameda. Construcción dos pisos. Bajos: 12 piezas, 2 patios, dependencias. Altos: 9 piezas, gran hall, dependencias, gas, luz eléctrica, 17x55 metros. Carlos Ossandón. A-8

$ 300,000 SANTA LUCIA, DOS PISOS. Construcción moderna. Bajos: casa independiente; 12 piezas, 2 piezas baño, dependencias, patio, terraza. Jardín. Altos: 9 piezas, hall, 2 piezas baño, galerías. Deuda 100,000 pesos Caja Hipotecaria. Carlos Ossandón, Bandera 168. A-8

COMPRO CASA $ 20,000, SIN agentes. Avenida Matta, Victoria. San Francisco 854. A-8

EN CALLE SAN PABLO, COMPRAMOS inmediatamente como inversión de capital, propiedad que produzca buena renta, de valor hasta $ 400,000.—Alejandro Greene Cruzat. Sección Propiedades Urbanas. —Oscar Greene Valverde y Jorge Guzmán Palacios. Teatinos 86. 8-A

COMPRO CASA CON SEIS A NUEVE piezas, fuera dependencias. Indicar precio. Clasificador B. 192. 8-A.

$ 35 MIL, CASA COMODA, EYZAGUIRRE 539, llegar Carmen.

$ 55,000, CASA QUINTA, PARRONES, galpones, para fábrica. Tratar dueño: Tocornal 544.

SITIO GRANDE POBLACION VISTA Hermosa, Recoleta, $ 2,000 contado, $ 1,500 mensualidades. Casilla 1083.

$ 52,000 VENDO HERMOSISIMO sitio esquina Carrión, facilidades. Dávila 1061.

EN LOS LEONES, AVENIDA SAN Luis y Constanza, vendo sitios y chalets, casitas de varios precios, en Vitacura. Fco. Celis Meyer, calle La Bolsa 27-B.

VENDO O PERMUTO CASA QUINTA en Talca.— H. Silva. Almirante Barroso 738.

VENDO VICUÑA MACKENNA, CASA esquina flamante, seis piezas alcantarillado, gas, electricidad, $ 34 mil; precio rebajado inferior tasación. Dueño: Valdivia 819, esquina Lastarria, 4 a 6.

$ 300,000 — SAN PABLO, PROXIMA Puente. Renta.

$ 270,000 — MAULE, CITE, RENTA: $ 31,500 anuales.

$ 250,000 — AV. ESPAÑA, GRAN casa residencia.

$ 220,000, 1|2 EJERCITO; DOS PISOS independientes.

$ 180,000 — LA CISTERNA, Gran chalet; 8,100 metros.

$ 160,000 — ARTURO PRAT, RENTA.

$ 140,000. — COMPAÑIA, UN PISO.

$ 130,000. — SAN PABLO — RENTA

$ 100,000 — ALMIRANTE BARROSO; dos pisos independientes.

$ 85,000 — SAN PABLO. — RENTA

$ 80,000 — SANTO DOMINGO. — Un piso.

$ 80,000 — CARMEN; DOS PISOS, independientes.

$ 65,000 — LORD COCHRANE; DOS pisos independientes.

$ 62,000 — COMPAÑIA; DOS PISOS comunes.

$ 60,000 — TOCORNAL. UN PISO

$ 58,000 — MAESTRANZA, PRIMERA cuadra. — Un piso.

$ 58,000 — MAESTRANZA, PRIMERA cuadra. — Un piso.

$ 55,000 — CUMMING. — UN PISO.

$ 50,000 — AV. SAN ina Independencia, anuales.

$ 45,000 — Av. MATTA

$ 16,000 — GARIBALDI Manuel Montt, casa-qu

CARLOS RIVAS VICUÑ Compañía 1290.

$ 130,000 VENDO dencia central. Tratar: lle 1249.

$ 58,000 CASA-QUINTA Alonso Ovalle 1249.

$ 52,000 RESIDENCIA les, renta, $ 7,200. — lle 1249.

$ 40,000 RESIDENCIA sima, Alonso Ovalle 12

$ 23,500, OCASION, sa antigua. Santa Ro Eyzaguirre.—F. M. C

$ 50,000, COMPRO CAS Providencia, Ñuñoa. San Antonio 457.

¡EL MEJOR AHORRO $ 50 mensuales, sin contado y con entrega correspondiente título inscrito, vendo sitios venir. Dimensiones, metros. Precio, $ 2, Avenida Subercaseaux San Nicolás, a 20 min meda, carros Cisterna. Reyes. Huérfanos 123

$ 1,500 AL CONTADO pagaderos con $ 100 do sitio plantado, y parrón, cierro, frente llo y reja. Avenida tres cuadras de Aven seaux.—Federico A. fanos 1235.

$ 1,200 AL CONTADO pagaderos con $ 50 do sitio cerrado, Aven lás, a tres cuadras d bercaseaux, a 20 min meda, carros Cisterna. Reyes. Huérfanos 123

COMPRO CASA HASTA rigirse: a Darío Lara.

VENDO PROPIEDAD Cueto 1336.

VENDO PROPIEDAD, inconclusa. Maestranza

CASA VENDO, $ 24,00 vicio, pintada óleo, hall, baño, próxima drid 1293.

$ 8,500 VENDO CAS tres habitaciones, electricidad, Victoria cuña 1403.

COMPRO CASA DIEZ pesos sin agente. Cas

¡OPORTUNIDAD! no en la plaza de Ren Municipalidad, especial o siembras. Tiene ag cía, 26 1|2 metros de dra y cuarto de fondo. za, precio: $ 6,000, pa no, dirigirse a Pastor

$ 27,000, OCASION: fica casa. Santiago, 1

PROPIEDAD COMPU casas, cerca carros véndense juntas o Carrión 1413.

GRAN SITIO CON propósito para industri J. R., Casilla 452.

$ 8,000 VENDO ESQU cial, barrio Matadero llas ladrillo, seis pie subterráneo. Tratar: oficina 1.

$ 150,000 VENDO sas altos, cerca Aveni ducen $ 16,000. Gran de pago. Tratar: oficina 1.

DOS SITIOS 10 m. do, calle San Luis, tranza, en $ 3,000 c bir: I. B., Casilla

VENDO CASA RESID tranza 463, 471, 28 altos y bajos. Debe mil. Tratar: Compañí ño.

$ 38,500 VENDO 14 piezas. Tratar: oficina 11.— L. Rossel.

$ 100,000 VENDO ESP sa. Recoleta. Compañ 11.— L. Rossel.

VENDO EN ROSARIO za Armas, quinta y tenida, en 60,000 pes mil contado. A tres muy central y comer seis casas en $ 150, mil pesos contado, mensuales. A dos cu una cité en $ 120,000; mensuales. Bandera 1

VENDO CASA 6 PIEZ servicios. Calle Sant 304, 3 cuadras al Mackenna; precio: 14 1 a 3.

ROPA HE

ROPERIA LA VE Bello 694. Ofrece nos ambos, paletó sombreros, calzado tado.

ROPERIA LA CASA meralda 837, entre 21 de Mayo. Realiz paletóes, todo de ca jeros, corte correcto, zado. Visítenos nuestros precios.

ROPERIA MANUEL esquina San Pablo tura ternos, ambos, lones, todo de ricos tido colores, para sombreros, calzado

ROPERIA ANDRES mero 601 esquina ternos, paletóes, am ternos de niños, so do, precios baratísim fectado.

ROPERIA "LA G Diego 236. Casa d Realiza ternos, pantalones, calzado Facilidades de pago.

COMPRO ROPA US balleros. Ecuador

VENDO SOBRETOD $ 20 y 25 c|u.; ab ras, a $ 10 y $ 15 chas y frazadas Chilena. Castro 5

COMPRO TERNOS, toda clase ropa de domicilio. San Diego

COMPRAMOS ROPA ro, vamos a domic 1861.

REMATE

MOISES PERES, Remata negocios ab anticipa dinero.